

Iskra



MODEL: HP-MT01

SRB MULTIFUNKCIONALNI UREĐAJ ZA PRŽENJE UPUTSTVO ZA KORIŠTENJE

VAŽNE UPUTE

Uređaj je namijenjen uporabi u domaćinstvu i nije za poslovne svrhe. Uređaj koristite za obradu onoliko količine hrane, koja je uobičajena za domaćinstva. Upute za djelovanje su pripremljene za više modela uređaja. Ove upute brižljivo čuvajte, te ih prema potrebi predajte sljedećem korisniku.

Pre nego što započnete koristiti uređaj, važno je da pročitate i slijedite upute koje će biti prikladne i kod kasnije uporabe. Posebnu pozornost namijenite poglavlju koje se bavi "Vašom sigurnošću".

Za vašu sigurnost

- Utikač alata mora odgovarati utičnici u električnoj mreži. Nikada ne opterećujte utikač. Ne koristite nikakve adaptere kod uzemljenih alata .
- Standardni ne izrađeni utikači i utičnice smanjuju opasnost od električnog udara.
- Proizvod je namjenjen za kućnu upotrebu
- Uređaj nije namjenjen za vanjsku upotrebu
- Ne ostavljajte uređaj bez nadzora prilikom rada . Kod ne upotrebe ili čišćenja uređaja uvijek isključite iz električne mreže.
- Aparat ne upotrebljavajte kao igračku. Budite pažljivi u blizini djece i kućnih ljubimaca.
- Aparat nije namjenjen za upotrebu osobama (uključujući i djecu) sa smanjenim fizičkim sposobnostima ili s nedostatkom iskustva i znanja. Osim ako ih nadzire ili im daje uputstva za upotrebu aparata osoba koja je odgovorna za njihovu sigurnost.
- Uređaj ne ostavljajte u blizini djece
- Pročitajte sve upute i spremite ih za buduću uporabu
- Kabal ne smije visiti preko ruba stola ili pulta.
- Aparat uvijek postavite na sredinu pulta ili radne površine.
- Pri pomicanju aparata uvijek ga predhodno isključite iz električne mreže.
- Površine aparata su vrelе – uvijek nadzirite djecu dok upotrebljavate aparat.
- Nikada ne koristite aparat ukoliko je kabal ili utikač oštećen.
- Uvijek isključite i pustite aparat da se pred čišćenjem ohladi.
- Kako se ne biste povredili, nemojte da dodirujete vrelе površine staklenog poklopca i posude.
- Budite pažljivi prilikom otvaranja staklenog poklopca pri kujanju.
- Uvek pazite na min i max oznake.
- Pre nego što uređaj uključite, proverite da li je dugme termostata na poziciji "Off" i pre nego što ga uključite, prvo napunite posudu vodom ili namirnicama.
- Nemojte da koristite dodatnu opremu ili pribor koje ne preporučuje proizvođač, jer može da dođe do požara, strujnog udara ili povreda.
- Da se zaštitite pred strujnim udarom ne stavljajte kabal, utikač i kućište motora u vodu ili druge tekućine.
- Tijekom noći u aparatu ne ostavljajte vodu ili hranu.

UPOZORENJE

Ako je napojni kabal oštećen, mora ga zamijeniti proizvođač, njegov serviser ili slično osposobljeno lice, kako biste izbjegli opasnost. Taj proizvod je bio oblikovan za svje namjene, osim onih, određenih u toj knjižici. Ovaj uređaj je namijenjen za rad kod standardne utičnice. Uređaj nije namijenjen za industrijsku ili komercionalnu upotrebu.

Pre prve upotrebe

- Izvadite uređaj za prženje iz kutije i uklonite svu ambalažu
- Pre prve upotrebe, operite posudu za kujanje i poklopac sa toplom vodom i ostavite da se potpuno osuši
- Pre prve upotrebe, pročitajte uputstvo za upotrebu

VAŽNO!

- Grejnu bazu nemojte da postavljate u vodu ili druge tečnosti, budite pažljivi s visokom temperaturom i parom za vreme rada uređaja.
- Kako bi se izbegla opasnost od suvog zagrevanja (kada u posudi nema namirnica), regulator temperature će automatski da isključi uređaj, a nakon deset minuta će ponovo da ga uključi.
- Uređaj koristite samo za svrhu za koju je predviđen.

OPIS DELOVA

1. LED Indikator rada
2. Dugme termostata
3. Kućište
4. Ručke kućišta
5. Posuda za kuvanje
6. Ručka korpe za prženje
7. Korpa za prženje
8. Rešetka za parno kuvanje
9. Stakleni poklopac
10. Ručka poklopca

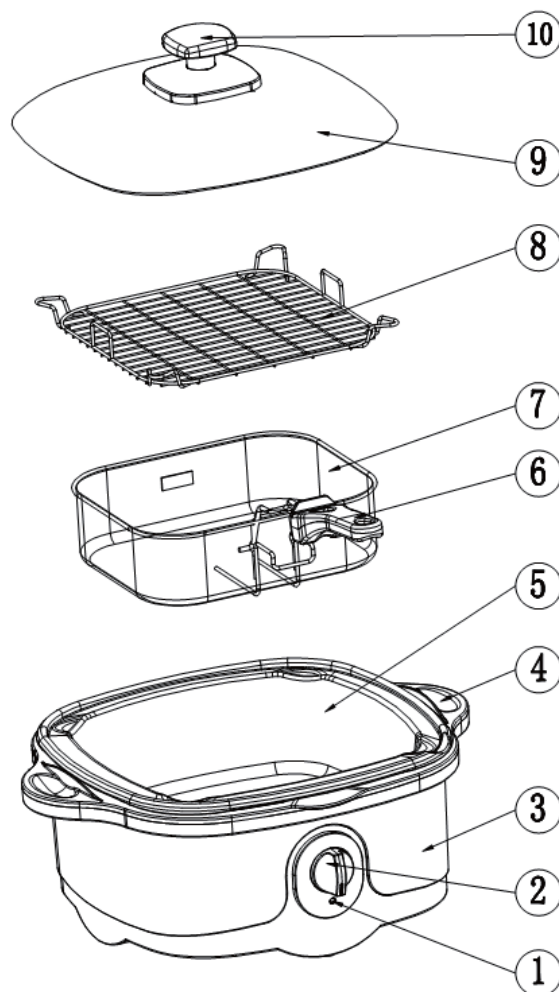
Upotreba vašeg uređaja za prženje

- Obezbedite to da je dugme termostata na poziciji "ISKLJUČENO" (Off)
- Postavite lonac za kuvanje u kućište
- Sipajte vodu ili dodajte hranu u lonac za kuvanje
- Za kuvanje na pari, dodajte najmanje 0,5 l i najviše 1.5 l hrane
- Za fondi dodajte najviše 2.5 l hrane
- Uređaj priključite i okrenite dugme termostata na željenu vrednost
- Indikator delovanja će da zasvetli i da ostane uključen sve dok je dugme termostata na poziciji "TOPLO" (Warm) ili na višoj vrednosti
- Vrednost "TOPLO" (Warm) preporučujemo za održavanje već vrele, potpuno skuvane hrane na optimalnoj temperaturi za serviranje. Vrednost nemojte da koristite duže od 4 sata
- Kada je kuvanje završeno, okrenite dugme termostata na poziciju "ISKLJUČENO" i uređaj isključite iz utičnice.

PAŽNJA: VRELO! Otvor za ispuštavanje pare omogućava izlazak pare dok kuvate s poklopcem. Budite pažljivi kada uklanjate ili podižete poklopac. Koristite kuhinjske rukavice.

PAŽNJA: Uređaj nemojte postavljati na površine koje su osjetljive na toplotu.

FUNKCIJE UREĐAJA

1. GREJANJE (Warm)

2. KUVANJE (Boil)

3. PARNO KUVANJE (Steam)

4. SPORO KUVANJE (Slow Cook)

5. PRŽENJE (Saute)

6. ROŠTILJ (Grill)

7. PEČENJE (Roast)

- Okrenite dugme termostata na poziciju "PEČENJE" (Roast)
- Neka se friteza zagrije na željenu temperaturu
- Dodajte marinirane sastojke u posudu
- Nakon nekoliko minuta proverite da li je jelo skuvano
- Okrenite dugme termostata u položaj "ISKLJUČI" i isključite iz napajanja

8. DUBOKO PRŽENJE (Deep fry)

- Okrenite dugme termostata na poziciju "DUBOKO PRŽENJE"
- Ulijte ulje u posudu i ostavite da se greje neko vreme
- Vodite računa da visina ulja u posudi ne prelazi oznaku Max, kako bi sprečili prelivanje ulja kada dodate hranu
- Dodajte sastojke u korpu za pečenje i polako je spustite u ulje. Nemojte napuniti korpe preko oznake Max
- Pustite da se sastojci dovoljno isprže, izvadite ih iz ulja i odložite na papir kako bi upio višak masnoće
- Okrenite dugme termostata u položaj "ISKLJUČI" i isključite iz napajanja

ČIŠĆENJE

- Isključite uređaj i pustite da se ohladi
- Vlažnom krpom očistite kućište i ploču za regulaciju temperature.
- Napomena: Uređaj nemojte prati u perilici posuđa

Pažnja: Nikada nemojte uranjati uređaj ili kabel za napajanje u vodu.

Servisiranje

Za bilo kakvo servisiranje za vrijeme garancije ili po isteku, obratite se ovlaštenom servisu, koji će vam rado pomoći. U koliko imate oštećen napojni kabal savjetujemo vam, da se iz bezbednostnih razloga obratite ovlaštenom servisu, gdje će vam ga zamjeniti.

NAPOMENE

Ovaj uređaj nije namijenjen osobama (uključujući i djecu) sa smanjenim fizičkim i psihičkim sposobnostima ili s nedostatkom iskustava i znanja, osim ako su pod nadzorom ili su bili upoznati s uputama u pogledu uporabe aparata od strane osobe koja je odgovorna za njihovu sigurnost. Prije zamjene pribora uređaj najprije isključite te izvadite utikač iz električne mreže.

TEHNIČKI PODACI

Model: HP-MT01

* Napon: 220-240V ~ 50Hz.

* Snaga: 1200W~1400W (max)

* Kapacitet posude: 5 L

* Uključeni dodaci:

- 1x ručka korpe za prženje
- 1x korpa za prženje
- 1x rešetka za parno kvanje

* Potrošnja energije kod isključenog aparata: 0,45 W

25
meseci
garancije

GARANTNI list

Garantni list Vam garantuje besplatnu popravku proizvoda čiji je uvoznik Elementa d.o.o., saglasno sa uslovima opisanim u garantnom listu. Ukoliko proizvod pokaže neispravnost u toku garantnog roka, molimo obratite se prodavnici gde je uređaj kupljen na teritoriji Republike Srbije.

Pre nego što počnete sa korišćenjem uređaja pročitajte kompletno uputstvo za rukovanje i uslove garancije. U slučaju da primetite napravilnost u radu, uređaj vratite u prodavnicu na mesto kupovine.

Podaci o servisu

Popunjava ovlašćeni servis

Datum prijema u servis: _____

Uređaj popravljen i vraćen kupcu	<input type="checkbox"/>
Uređaj ne može da se popravi i izdaje se novi	<input type="checkbox"/>
Uređaj nema pravo reklamacije, greška prouzrokovana nestručnim rukovanjem	<input type="checkbox"/>
Uređaj je testiran i ustanovljeno je da je ispravan	<input type="checkbox"/>

Datum izdavanja iz servisa: _____

Period za koji se produžuje garancija: _____

Napomena: _____

M.P.
Podaci o servisu

Popunjava ovlašćeni servis

Datum prijema u servis: _____

Uređaj popravljen i vraćen kupcu	<input type="checkbox"/>
Uređaj ne može da se popravi i izdaje se novi	<input type="checkbox"/>
Uređaj nema pravo reklamacije, greška prouzrokovana nestručnim rukovanjem	<input type="checkbox"/>
Uređaj je testiran i ustanovljeno je da je ispravan	<input type="checkbox"/>

Datum izdavanja iz servisa: _____

Period za koji se produžuje garancija: _____

Napomena: _____

M.P.
Podaci o servisu

Popunjava ovlašćeni servis

Datum prijema u servis: _____

Uređaj popravljen i vraćen kupcu	<input type="checkbox"/>
Uređaj ne može da se popravi i izdaje se novi	<input type="checkbox"/>
Uređaj nema pravo reklamacije, greška prouzrokovana nestručnim rukovanjem	<input type="checkbox"/>
Uređaj je testiran i ustanovljeno je da je ispravan	<input type="checkbox"/>

Datum izdavanja iz servisa: _____

Period za koji se produžuje garancija: _____

Napomena: _____

M.P.

Podaci o proizvodu

Popunjiva prodavac

Naziv proizvoda:	
Oznaka modela:	
Serijski broj:	

Podaci o prodaji

Prodajni objekat:		Pečat prodavca
Mesto:		
Potpis prodavca:		

Broj reklamacije

(* podaci iz knjige reklamacija)

Datum:

Reklamacioni broj:

Reklamacija 1.		
Reklamacija 2.		
Reklamacija 3.		

**Uvoznik
Elementa d.o.o.**Jovana Mikića 56, 24000 Subotica
Tel:024/686-270, www.elementa.rs**Ovlašćeni servis**Elementa d.o.o.
Jovana Mikića 56, 24000 Subotica
Tel:024/686-270
www.elementa.rs

Uslovi garancije

Izjavljujemo da je kupljeni proizvod u potpunosti saobrazan opisu, kao i da ima svojstva koja su pokazana na uzorku ili modelu. Takođe izjavljujemo da ima svojstva potrebna za redovnu upotrebu robe iste vrste, te da i po kvalitetu i funkcionisanju odgovara onome što je uobičajeno kod robe iste vrste i što potrošač može osnovano da očekuje s obzirom na prirodu robe i javna obećanja o posebnim svojstvima robe datim od strane proizvođača kako je učinjeno na ambalaži robe. Izjavljujemo da će proizvod ispravno funkcionisati i da ćemo u slučaju nedostataka i kvarova na proizvodu koji su posledica nesaobraznosti, kvarove otkloniti pod uslovom da su nastali u garantnom roku, pri normalnoj upotrebi uređaja i pridržavanju njegovog uputstva o rukovanju. Izjavljujemo da će proizvod biti saobrazan opisu kakav je bio u momentu prodaje 25 meseci od dana kupovine. Garancija važi za proizvode kupljene na teritoriji Srbije te se može ostvariti reklamacijom učinjenom u Srbiji.

Prava iz garancije potrošač može ostvariti izjavljivanjem reklamacije pod sledećim uslovima:

1. Da vrati uređaj u celovitom stanju i u slučaju visokog stepena lomljivosti poželjno je dostaviti u ambalaži
2. Da je tačno i uredno popunjen garantni list
3. Da je priložen račun o kupovini uređaja

Po izjavljivanju reklamacije, trgovac će u roku od 8 dana od dana prijema reklamacije odgovoriti potrošaču sa izjašnjenjem o podnetom zahtevu i predlogom njegovog rešavanja.

Reklamacija se neće prihvatiti u sledećim slučajevima:

1. Ukoliko uređaj nije dostavljen sa garantnim listom i računom
2. Ukoliko je uređaj fizički odnosno mehanički oštećen
3. Ukoliko je grešku prouzrokovala nestručna montaža i nesavesno rukovanje
4. Ukoliko se sa uređajem nije postupalo prema uputstvu za upotrebu, ili se uređaj skladištio na neprikladnom mestu
5. Ukoliko je uređaj otvaran, rastavljan ili prepravljivan od strane neovlašćenih lica
6. U slučajevima kada je do kvara došlo višom silom – elementarnim nepogodama (udar грома, požar, variranje u naponu...)

Obaveštavamo vas o pravima potrošača:

Ako isporučena roba nije saobrazna, potrošač ima pravo da zahteva od trgovca da se otkloni nesaobraznost, bez naknade, opravkom ili zamenom, odnosno da zahteva odgovarajuće umanjenje cene ili da raskine kupoprodaju u pogledu te robe.

Potrošač, na prvom mestu, može da bira između zahteva da se nesaobraznost otkloni opravkom ili zamenom.

Ako otklanjanje nesaobraznosti u skladu prethodnim stavom nije moguće ili ako predstavlja nesrazmerno opterećenje za trgovca, potrošač može da zahteva umanjenje cene ili da izjavi da raskida ugovor.

Nesrazmerno opterećenje za trgovca u smislu prethodnog stava, javlja se ako u poređenju sa umanjem cene i raskidom ugovora, stvara preterane troškove, uzimajući u obzir:

1. vrednost robe koju bi imala da je saobrazna
2. značaj saobraznosti u konkretnom slučaju;
3. da li se saobraznost može otkloniti bez značajnijih neugodnosti za potrošača.

Ukoliko je uređaj reklamiran u prvih 6 meseci potrošač ima pravo da bira između povrata novca, zamene uređaja i opravke.

Svaku opravku ili zamenu ćemo izvršiti u roku koji će biti definisan u Obaveštenju o rešavanju reklamacije koje sadrži izjašnjenje ovlašćenog servisa, a maksimalno u roku od 30 dana. Sve troškove koji su neophodni da bi se roba popravila, a naročito troškovi rada, materijala, preuzimanja i isporuke, snosi trgovac.

Potrošač ima pravo da raskine ugovor, ako ne može da ostvari pravo na opravku ili zamenu, odnosno ako trgovac nije izvršio opravku ili zamenu u obećanom roku ili ako trgovac nije izvršio opravku ili zamenu bez značajnijih nepogodnosti za potrošača.

Za obaveze trgovca koje nastanu usled nesaobraznosti robe, proizvođač se prema potrošaču nalazi u položaju jemca.

Potrošač ne može da raskine ugovor ako je nesaobraznost robe neznatna.

Prava na opravku ili zamenu ili umanjenje cene, odnosno raskid kupoprodaje, ne utiču na pravo potrošača da zahteva od trgovca naknadu štete koja potiče od nesaobraznosti, u skladu sa opštim pravilima o odgovornosti za štetu.

Svi uređaji pripadaju tkz. grupi hobista, odnosno, namenjeni su za kućnu, hobi upotrebu.

U slučaju da je korišćenje bilo za profesionalne aktivnosti garancija se neće prihvatiti.

Iz garancije su izuzeti uređaji ili delovi uređaja koji imaju potrošni karakter.

Potrošni karakter imaju delovi ili uređaji koji korišćenjem dovode do habanja ili trošenja istih.

Pod ograničenu garanciju od 6 meseci spadaju: punjive baterije, štedljive sijalice, LED sijalice i cevi, fluo cevi.

Iz garancije su izuzeti: baterije, halogene i sijalice sa užarenim vlaknima, sijalice u lampama i reflektorima, vrhovi i grejači lemilica, grejači u kvarcnim i halogenim grejalicama, bilo koja vrsta sofvera (pod garanciju spada samo hardver).

Molimo da pročitate dodatne napomene o rukovanju koje se nalaze u uputstvu za rukovanje.