

KATALOG 2018



# ONLINE PORUČIVANJE

## brže, lakše i efikasnije



### PORUČIVANJE robe

Naručiti možete na nekoliko načina. Pozivom, slanjem faksa ili mejla. Daleko najkomfortnije je da to obavite preko B2B portala. Niste ograničeni radnim vremenom. Imate sve podatke i sliku artikla. Prikazana je informacija o stanju lagera. Cene su umanjene za Vaš rabat. Artikle stavljate u korpu kao kod svakog drugog webshop-a.



### PRAĆENJE pripreme robe

Svaku poslatu narudžbu preko B2B možete pratiti u realnom vremenu. Obrada naloga, prikupljanje robe, kontrola, pakovanje i fakturisanje su prikazani kroz faze koje prate pripremu narudžbe. Na kraju, prilikom predaje paketa kurirskoj službi, dobijate paking listu na vašu mejl adresu, kao i broj kutija i specifikaciju sadržaja svake.



### ISPORUKA robe

Isporuka robe se vrši svaki radni dan. Kurirska služba preuzima pakete i isporučuje ih narednog dana. Elementa plaća troškove dostave za sve fakture čiji je iznos iznad 16.000 RSD (sa PDV-om). Za manje iznose komitent plaća troškove. Roba takođe može da se preuzme lično. Sve porudžbine pristigle do 11h šaljemo istog dana.



### PRAĆENJE finansijskog stanja

Uvid u svoje finansijsko stanje imate prikazano na portalu B2B. Prijavlivanjem videćete poslednje tri izmene (fakture i uplate). Za detaljniji prikaz potrebno je da odabarete opciju „finansijska kartica“. Svi uslovi koje ste dogovorili sa nama su ovde već primenjeni. To se odnosi na valutu plaćanja i cene.



### GARANCIJA i servis

Elementa garantuje da će artikli raditi nesmetano i bez greške, ukoliko se budu koristili prema uputstvu. U tu svrhu dajemo garantni rok od 25 meseci. Ovo se odnosi na artikle čiji smo direktni uvoznici, robne marke PROSTO, SAL, HOME. Izdajemo garantni list za sve svoje proizvode i imamo obezbeđen ovlašćeni servis. Sa svakom reklamacijom se postupa prema važećim zakonskim procedurama. Servis šalje obaveštenje o predlogu rešavanja reklamacije i otklanja nedostatak u zakonskom roku. Za robne marke čiji smo distributeri, dužinu i uslove garantnog roka, kao i reklamacijski servis propisuje samostalno uvoznik.



Pred vama se nalazi katalog asortimana za 2018. godinu. Zajedno sa katalogom rasvete čini našu prodajnu ponudu. Predstavili smo vam artikle koji su godinama prepoznatljiviji, obogaćeni sa novitetima koji su u trendu.

Pored robnih marki PROSTO, SAL, HOME, čiji smo direktni uvoznici, tu se nalazi još preko 15 brendova čiji smo distributeri.

Katalog je namenjen kako prodavnicama sa najširim asortimanom kućne elektronike, tako i uskospecijalizovanim radnjama i servisima.

[www.elementa.rs](http://www.elementa.rs)

# SADRŽAJ

## KUĆNA elektronika



Kućni aparati	7	Daljinski upravljači	29
Ventilatori	9	Držači i nosači uređaja	34
Grejalice	12	HDMI i video oprema	36
Termostati	17	Telefoni	37
Odvlaživači i usisivači	19	Prenosni audio uređaji	39
Kućne meteo stanice i satovi	20	Računarska tehnika	40
Risiveri i antene	23	Rasterivači glodara i insekata	44

## SVETLOSNA tehnika



Baštenske lampe	47	Senzori pokreta i foto releji	63
Baterijske lampe	51	Oprema za disko	65
Noćne lampe	60		

## AUDIO komponente



Zvučne kutije	67	Pribor za zvučnike	83
HiFi zvučnici	74	Auto zvučnici	87
Pojačala	78	Auto pojačala i pribor	90
Slušalice i mikrofoni	79		

## AUTO oprema



Navigacije i auto uređaji	93	Antene	102
Auto radio uređaji i FM transmiteri	95	Nosači i držači za mobilne uređaje	103
Pretvarači, ispravljači i punjači	99	Kablovi, priključci i auto kozmetika	105

## BEZBEDNOSNI uređaji



Alarmi za kuću .....	107	Video nadzor .....	110
Sirene .....	108	Interfoni .....	118
Signalizatori i senzori .....	109	Zvona .....	120

## ALATI i instrumenti



Alati za elektroniku .....	123	Merni instrumenti .....	152
Lemna tehnika .....	137	Prateći potrošni materijal .....	162

## STRUJNI program



Produživači i razvodnici .....	167	Uređaji .....	180
Razdelnici .....	172	Ispravljači i stabilizatori napona .....	182
Kablovi, utikači i utičnice .....	175	Pribor .....	192

## KABLOVI i priključci



Audio kablovi i priključci .....	195	Telefonski kablovi i priključci .....	218
Koaksijalni kablovi i priključci .....	202	Priključci „banana” i „krokodil” .....	220
Video kablovi i priključci .....	208	Prekidači i tasteri .....	223
USB kablovi i adapteri .....	212	Stakleni osigurači i pribor .....	225
UTP/FTP kablovi .....	215	Ventilatori za elektroniku .....	227

## BATERIJE i punjači



Punjači .....	229	Dugmaste baterije .....	241
Punjive baterije .....	230	Telefonski akumulatori .....	243
Alkalne i litijumske baterije .....	233	Akumulatori .....	244
Standardne baterije .....	239		



PROSTO

home

TEHNOELEKTRO® SALUS®



Panasonic. MAXELL TP-LINK Tenda SILVERLINE®



# KUĆNA elektronika

Kućni aparati .....	7	Daljinski upravljači .....	29
Ventilatori .....	9	Držači i nosači uređaja .....	34
Grejalice .....	12	HDMI i video oprema .....	36
Termostati .....	17	Telefoni .....	37
Odvlaživači i usisivači .....	19	Prenosni audio uređaji .....	39
Kućne meteo stanice i satovi .....	20	Računarska tehnika .....	40
Risiveri i antene .....	23	Rasterivači glodara i insekata .....	44

## KUĆNI APARATI



2000w

1.7l



2018

**HG-VF04**

Električni bokal za vodu



- > Inox kućište
- > Izlivanje bez kapanja
- > Odstranjivi filter
- > Postolje za napajanje okretljivo za 360°
- > Kombinacija nerđajućeg čelika i plastike
- > Skriven grejač
- > Izolovana drška

- > Lako čišćenje
- > Zaštita od pregrevanja
- > Napajanje: 230 V~ / 50 Hz
- > Snaga: 2000 W
- > Zapremina: 1.7 litara
- > Dužina priključnog kabela: 65 cm
- > Masa: 0.8 kg
- > Dimenzije: 160 × 260 × 240 mm



1000w

1.2l



2018

**HG-VF03**

Električni bokal za vodu



- > Nivo vode vidljiv sa obe strane bokala
- > Izlivanje bez kapanja
- > Odstranjivi filter
- > Postolje za napajanje okretljivo za 360°
- > Skriven grejač
- > Izolovana drška

- > Lako čišćenje
- > Zaštita od pregrevanja
- > Napajanje: 230 V~ / 50 Hz
- > Snaga: 1000 W
- > Zapremina: 1.2 litara
- > Dužina priključnog kabela: 75 cm
- > Masa: 0.8 kg
- > Dimenzije: 145 × 225 × 190 mm



800w

9l

2018

**HG-MS09**

Mini pećnica sa tajmerom



- > Idealno za pripremu toplih sendviča
- > Istovremena ili posebna upotreba gornjeg i donjeg grejača
- > Tajmer do 60 minuta
- > Izolovana drška
- > Dupli zid kućišta
- > Lako čišćenje, tacna za mrvice

- > U priboru rešetka za pečenje, tacna i drška za tacnu
- > Napajanje: 230 V~ / 50 Hz
- > Snaga: 800 W
- > Zapremina: 9 litara
- > Dužina priključnog kabela: 1.2 m
- > Masa: 2.5 kg
- > Dimenzije: 360 × 195 × 260 mm



2018

750w

**HG-KP01**

Toster



- > Istovremeno tostiranje dve kriške hleba
- > Tostiranje u 7 nivoa
- > STOP taster za brzi prekid tostiranja
- > Tacna za mrvice

- > Napajanje: 230 V~ / 50 Hz
- > Snaga 750 W
- > Dužina priključnog kabela: 85 cm
- > Masa: 0.8 kg
- > Dimenzije: 230 × 155 × 145 mm



2018

750w

**HG-SZ02**

Sendvič toster



- > Svetlosna indikacija za uključenosť i spremnosť za rad
- > Lako čišćenje nelepljive grejne ploče
- > Držač kabela

- > Napajanje: 230 V~ / 50 Hz
- > Snaga: 750 W
- > Dužina priključnog kabela: 70 cm
- > Masa: 1.1 kg
- > Dimenzije: 220 × 95 × 220 mm



320w

1l

2018

**HG-AP13**

Seckalica sa staklenom posudom



- > Nerđajući noževi
- > Staklena posuda od 1 liter
- > Jednostavna upotreba
- > Lako čišćenje
- > Zaštita od pregrevanja
- > Napajanje: 230 V~ / 50 Hz

- > Snaga: 320 W
- > Dužina priključnog kabela: 100 cm
- > Buka: 80 dB (A)
- > Masa: 1.7 kg
- > Dimenzije: 190 × 160 × 220 mm





2018

250w

15.000  
/min



### HG-BM12 Štapni mikser

- › Ergonomska drška
- › Nerđajući noževi
- › ABS kućište
- › Veliki broj obrtaja (15.000 / min)
- › Lako odstranjivi štap
- › Lako čišćenje
- › Zaštita od pregrevanja
- › Napajanje: 230 V~ / 50 Hz
- › Snaga: 250 W
- › Dužina priključnog kabela: 120 cm
- › Masa: 0,6 kg
- › Dimenzije: ø65 x 350 mm



2018

5000g  
max



### HG-M08 Kuhinjska digitalna vaga

- › Kaljena staklena površina
- › Tačnost: 1 g / 0.001 lb
- › Maksimalno dozvoljeno merenje: 5000 g
- › Funkcija tariranja
- › Merne jedinice: kg, lb, oz
- › Automatsko uključivanje i isključivanje
- › Prikaz stanja baterije
- › Prikaz stanja baterije i preopterećenja
- › Dimenzije: 140 x 195 mm
- › Napajanje: 1 x 3 V (CR2032) dugmasta baterija (u sklopu)



2018

150kg  
max



### HG-FM10 Vaga za merenje telesne težine

- › Kaljena staklena površina
- › Tačnost: 0.1 kg / 0.1 lb
- › Maksimalna težina merenja: 150 kg
- › Procentualni prikaz telesne masnoće i vode po BMI principu
- › Automatsko uključivanje i isključivanje
- › Prikaz stanja baterije i preopterećenja
- › Memorija za do 10 korisnika
- › Birane merne jedinice: kg / lb / st
- › LCD displej: 69 x 34 mm
- › Dimenzije: 300 x 300 mm
- › Napajanje: 1 x 3 V (CR2032) dugmasta baterija (u sklopu)



2018

150kg  
max



### HG-FM10 Vaga za merenje telesne težine

- › Kaljena staklena površina
- › Tačnost: 0.1 kg / 0.1 lb
- › Maksimalna težina merenja: 150 kg
- › Automatsko uključivanje i isključivanje
- › Prikaz stanja baterije i preopterećenja
- › LCD displej: 69 x 34 mm
- › Dimenzije: 290 x 290 mm
- › Napajanje: 1 x 3 V (CR2032) dugmasta baterija (u sklopu)



2018

44kg  
max



### HG-PM09 Ručna digitalna vaga

- › Tačnost: 0.1 kg / lb
- › Merni opseg: od 10 g do 44 kg
- › Funkcija tariranja
- › Merne jedinice: kg, lb
- › Automatsko isključivanje
- › Prikaz stanja baterije i preopterećenja
- › Napajanje: 1 x 3 V (CR2032) dugmasta baterija (u sklopu)





## VENTILATORI



### DF232P

#### Stoni ventilator

- › 2 podesive brzine
- › Oscilacija: 75°
- › Podesiv nagib glave
- › Zaštita od pregrevanja
- › Napajanje: 230 V~ (50 Hz)
- › Snaga: 21 W
- › Maksimalan protok vazduha: 12.59 m<sup>3</sup>/min
- › Maksimalna brzina vazduha: 2.35 m/s
- › Nivo buke: <50 dB (A)
- › Prečnik lopatica: 23 cm
- › Dimenzije: 36.5 × 27.5 × 21.5 cm
- › Dužina priključnog kabela: 1.5 m



#### Stoni ventilator

- › 3 podesive brzine
- › Oscilacija: 75°
- › Podesiv nagib glave

### DF303P

- › Snaga: 40 W
- › Maksimalan protok vazduha: 31.58 m<sup>3</sup>/min
- › Maksimalna brzina vazduha: 2.437 m/s
- › Nivo buke: <54 dB (A)
- › Prečnik lopatica: 30 cm
- › Dimenzije: 47 × 34.5 × 23.5 cm

- › Zaštita od pregrevanja
- › Napajanje: 230 V~ (50 Hz)
- › Dužina priključnog kabela: 1.5 m

### DF403P

- › Snaga: 50 W
- › Maksimalan protok vazduha: 55.92 m<sup>3</sup>/min
- › Maksimalna brzina vazduha: 2.461 m/s
- › Nivo buke: <58 dB (A)
- › Prečnik lopatica: 40 cm
- › Dimenzije: 51 × 42 × 23.5 cm



### SF403P

#### Stojeći ventilator



- › 3 podesive brzine
- › Oscilacija: 75°
- › Podesiv nagib glave
- › Podesiva visina 100–120 cm
- › Zaštita od pregrevanja
- › Napajanje: 230 V~ (50 Hz)
- › Snaga: 50 W
- › Maksimalan protok vazduha: 55.92 m<sup>3</sup>/min
- › Maksimalna brzina vazduha: 2.461 m/s
- › Nivo buke: <58 dB (A)
- › Prečnik lopatica: 40 cm
- › Dimenzije: 120 × 62 × 62 cm
- › Dužina priključnog kabela: 1.5 m



### SF403M

#### Stojeći ventilator



METAL



- › 3 podesive brzine
- › Oscilacija: 75°
- › Podesiv nagib glave
- › Podesiva visina 100–130 cm
- › Zaštita od pregrevanja
- › Napajanje: 230 V~ (50 Hz)
- › Snaga: 50 W
- › Maksimalan protok vazduha: 48.3 m<sup>3</sup>/min
- › Maksimalna brzina vazduha: 3.1 m/s
- › Nivo buke: <66 dB (A)
- › Prečnik lopatica: 40 cm
- › Dimenzije: 130 × 40 × 44.5 cm
- › Dužina priključnog kabela: 1.5 m





**GL-FANFLO-01**  
Podni ventilator



- > 3 podesive brzine
- > Podesiv nagib glave
- > Zaštita od pregrevanja
- > Napajanje: 230 V~ (50 Hz)
- > Snaga: 60 W
- > Maksimalan protok vazduha: 48 m<sup>3</sup>/min
- > Maksimalna brzina vazduha: 5.5 m/s
- > Nivo buke: <55 dB (A)
- > Prečnik lopatica: 35 cm
- > Dimenzije: 46 × 46 × 19,5 cm
- > Dužina priključnog kabela: 1.6 m



**GL-FANFLO-02**  
Podni ventilator



- > 3 podesive brzine
- > Podesiv nagib glave
- > Zaštita od pregrevanja
- > Napajanje: 230 V~ (50Hz)
- > Snaga: 90 W
- > Maksimalan protok vazduha: 67 m<sup>3</sup>/min
- > Maksimalna brzina vazduha: 6.4 m/s
- > Nivo buke: <60 dB (A)
- > Prečnik lopatica: 40 cm
- > Dimenzije: 50 × 52 × 20,5 cm
- > Dužina priključnog kabela: 1.6 m



**GL-FANFLO-04**  
Podni ventilator



- > 3 podesive brzine
- > Podesiv nagib glave
- > Zaštita od pregrevanja
- > Napajanje: 230 V~ (50 Hz)
- > Snaga: 120 W
- > Maksimalan protok vazduha: 111 m<sup>3</sup>/min
- > Maksimalna brzina vazduha: 7.5 m/s
- > Nivo buke: <65 dB (A)
- > Prečnik lopatica: 50 cm
- > Dimenzije: 59 × 61 × 21,5 cm
- > Dužina priključnog kabela: 1.6 m



**TF743P**  
Stubni ventilator



- > 3 podesive brzine
- > Oscilacija: 70°
- > Zaštita od pregrevanja
- > Držač kabela
- > Ugrađen tajmer 0–120 min
- > Napajanje: 230 V~ (50 Hz)
- > Snaga: 45 W
- > Maksimalan protok vazduha: 29 m<sup>3</sup>/min
- > Maksimalna brzina vazduha: 3.1 m/s
- > Nivo buke: <58 dB (A)
- > Dimenzije: 77.2 × 22 cm
- > Dužina priključnog kabela: 1.5 m





### TF30 Stoni ventilator 30cm



- › 3 podesive brzine
- › Oscilacija: 90°
- › Podesiv nagib glave
- › Zaštita od pregrevanja
- › Napajanje: 230 V~ (50 Hz)
- › Snaga: 40 W

- › Maksimalan protok vazduha: 46 m<sup>3</sup>/min
- › Maksimalna brzina vazduha: 4.5 m/s
- › Nivo buke: <70 dB (A)
- › Prečnik lopatica: 30 cm
- › Dimenzije: 52 cm (visina)
- › Dužina priključnog kabela: 1.4 m

2018



### V02102 Izdvni ventilator

- › Napajanje: 230 V~ / 50 Hz
- › Snaga: 11 W
- › Struja: 0.075 A
- › Obrtaji: 2500 o/min
- › Protok vazduha: 95 m<sup>3</sup>/h
- › Sa klapnom

- › Boja: bela
- › IP zaštita: IPX4
- › Radni vek: 30.000 h
- › Ugradna dimenzija: ø100 mm
- › Dimenzije: ø145 x 83 mm

2018



### V02106 Izdvni ventilator

- › Napajanje: 230 V~ / 50 Hz
- › Snaga: 13 W
- › Obrtaji: 2430 o/min
- › Protok vazduha: 105 m<sup>3</sup>/h
- › Nivo buke: 29 dB
- › Sa klapnom

- › Boja: bela
- › IP zaštita: IP24
- › Radni vek: 30.000 h
- › Ugradna dimenzija: ø100 mm
- › Dimenzije: 152 x 150 x 75 mm

2018



### V02110 Izdvni ventilator

- › Napajanje: 230 V~ / 50 Hz
- › Snaga: 13 W
- › Obrtaji: 2430 o/min
- › Protok vazduha: 105 m<sup>3</sup>/h
- › Nivo buke: 29 dB
- › Sa klapnom

- › Boja: inox
- › IP zaštita: IP24
- › Radni vek: 30.000 h
- › Ugradna dimenzija: ø100 mm
- › Dimenzije: 152 x 150 x 75 mm

2018



### V02109 Izdvni ventilator sa senzorom i tajmerom



- › Napajanje: 230 V~ / 50 Hz
- › Snaga: 13 W
- › Obrtaji: 2430 o/min
- › Protok vazduha: 105 m<sup>3</sup>/h
- › Nivo buke: 29 dB
- › Sa klapnom
- › Boja: bela
- › IP zaštita: IP24

- › Radni vek: 30.000 h
- › Tajmer: omogućava 5 min rada kada se svetlo isključi
- › Senzor: uključuje ventilator kada je vlažnost vazduha iznad 70%, kada se spusti ispod 70% ventilator radi još 5 minuta
- › Ugradna dimenzija: ø100 mm
- › Dimenzije: 152 x 150 x 75 mm

2018





PROSTO

### FH-A01 Grejalica sa ventilatorom

- › Zaštita od pregrevanja
- › Termostat
- › Podesiva snaga
- › Napajanje: 220-240 V~ / 50 Hz
- › Snaga: 2000 W (2x1000 W)
- › Nivo buke: <45 dB
- › Dimenzije: 220 × 140 × 270 mm

2000w



PROSTO

### FH-A06 Grejalica sa ventilatorom

- › Zaštita od pregrevanja
- › Termostat
- › Podesiva snaga
- › Metalna mrežica
- › Napajanje: 220-240 V~ / 50 Hz
- › Snaga: 2000 W (2x1000 W)
- › Nivo buke: <40 dB
- › Dimenzije: 245 × 250 × 120 mm

2000w



PROSTO

### PTC12B PTC keramička grejalica 1800 W

- › Upuštena drška
- › Oscilacija
- › Termostat za održavanje optimalne temperature
- › Podesiva snaga
- › Napajanje: 220-240 V~ / 50 Hz
- › Snaga: 1800 W (2x900 W)
- › Nivo buke: <45 dB
- › Dimenzije: 200 × 155 × 277 mm

1800w

ROTATION



PROSTO

### FH-09B/BK Grejalica sa ventilatorom

- › Zaštita od pregrevanja
- › Automatsko isključivanje u slučaju prevrtanja
- › Termostat
- › Podesiva snaga
- › Funkcija oscilacije
- › Boja: bela/crna
- › Napajanje: 220-240 V~ / 50 Hz
- › Snaga: 2000 W (800 W + 1200 W)
- › Nivo buke: <45 dB
- › Dimenzije: 223 × 145 × 290 mm

2000w

ROTATION



PROSTO

### FH-09/GR / FH-09/RD Grejalica sa ventilatorom

- › Zaštita od pregrevanja
- › Automatsko isključivanje u slučaju prevrtanja
- › Termostat
- › Podesiva snaga
- › Boja: zelena ili crvena
- › Napajanje: 220-240 V~ / 50 Hz
- › Snaga: 2000 W (800 W + 1200 W)
- › Nivo buke: <45 dB
- › Dimenzije: 220 × 140 × 250 mm

2000w



home

### FK17/0 Grejalica sa ventilatorom

- › Podesiva snaga
- › Boja: narandžasta
- › Zaštita od pregrevanja i prevrtanja
- › Termostat
- › Snaga: 2000 W (2x1000 W)
- › Napajanje: 230 V~ / 50 Hz
- › Nivo buke: <55 dB
- › Dimenzije: 260 × 250 × 125 mm
- › Dužina priključnog kabela: 1.4 m

2000w



PROSTO

### FH-200IP3 Grejalica za kupatilo 2000 W

- › Zaštita od pregrevanja
- › Termostat
- › Podesiva snaga
- › Napajanje: 220-240 V~ / 50 Hz
- › Snaga: 2000 W maks.
- › Nivo buke: <52 dB
- › IP zaštita: IPX2
- › Dimenzije: 360 × 285 × 164 mm

2000w

IPX2



2018

PROSTO

### FH-200IP2 Grejalica za kupatilo sa držačem peškira 2000 W

1000w / 2000w

1000w

IP21

- › Mogućnost montiranja držača za peškire
- › NAPOMENA: kada je montiran držač peškira na grejalicu drugi stepen grejanja nije moguće koristiti (2000 W). Ovo je bezbedonosna funkcija grejalice, kako ne bi došlo do požara.
- › Masivno plastično kućište
- › Zaštita od pregrevanja
- › Termostat za održavanje optimalne temperature
- › Podesiva snaga
- › Napajanje: 220-240 V~ / 50 Hz
- › Podesiva snaga: I: 1000 W / II: 2000 W
- › Maksimalna snaga: 2000 W
- › Maksimalna snaga sa držačem peškira: 1000 W
- › Nivo buke: <55 dB (A)
- › IP zaštita: IP21 – zaštita od kapajuće vode sa gornje strane
- › Dimenzije: 310 × 415 × 115 mm
- › Dimenzije sa sušačem peškira: 370 × 690 × 115 mm
- › Dužina priključnog kabela: 1.5 m
- › Masa: 2.5 kg





2400w



### Uljni radijator sa ventilatorom

- › 3 stepena grejanja
- › Tajmer funkcija
- › Termostat ugrađen
- › Ventilator sa grejačem za brže zagrevanje prostorije
- › Zaštita od pregrevanja i prevrtanja
- › Podesiva snaga: 800 / 1200 / 2000 W
- › Maksimalna snaga: 2400 W
- › Snaga grejača na ventilatoru: 400 W
- › Napajanje: 220–240 V~ / 50 Hz
- › Nivo buke: <40 dB

### UR-B22FT-11A

- › Broj rebara: 11
- › Masa: 12,6 kg
- › Dimenzije:
  - › Sa točkicama: 505 × 290 × 648 mm
  - › Bez točkica: 505 × 150 × 580 mm

### UR-B22FT-13A

- › Broj rebara: 13
- › Masa: 14,3 kg
- › Dimenzije:
  - › Sa točkicama: 575 × 290 × 648 mm
  - › Bez točkica: 575 × 150 × 580 mm



2500w



### UR-B15-13 Uljni radijator 13 rebara

- › 3 stepena grejanja
- › Indikatorska lampica
- › Termostat ugrađen
- › Zaštita od pregrevanja i prevrtanja
- › Broj rebara: 13
- › Podesiva snaga: 1000 / 1500 / 2500 W
- › Maksimalna snaga: 2500 W
- › Napajanje: 220–240 V~ / 50 Hz
- › Masa: 11,7 kg
- › Dimenzije:
  - › Sa točkicama: 555 × 240 × 595 mm
  - › Bez točkica: 555 × 120 × 550 mm



2000w



### FKF2000 Nazidna PTC keramička grejalica 2000 W

- › Dva režima rada, grejanje i ventilator funkcija
- › Podesiva snaga
- › Ugrađen tajmer od 0,5–7,5 h
- › Kontrola pomoću daljinskog upravljača
- › Zaštita od pregrevanja
- › LED indikator
- › Bele boje
- › Napajanje: 220–240 V~ (50 Hz)
- › Snaga: 2000 W (2×1000 W)
- › Nivo buke: <52 dB
- › Dimenzije: 450 × 182 × 113 mm
- › Dužina priključnog kabela: 1,5 m
- › Nivo IP zaštite: IP20 – bez zaštite od prodora vode



2000w



### FKF3600 Nazidna PTC keramička grejalica 2000 W

- › Dva režima rada, grejanje i ventilator funkcija
- › Podesiva snaga
- › Ugrađen tajmer od 1–8 h
- › Kontrola pomoću daljinskog upravljača
- › Zaštita od pregrevanja
- › LED displej za prikaz i kontrolu temperature
- › Sive boje
- › Napajanje: 220–240 V~ (50 Hz)
- › Snaga: 2000 W (2×1000 W)
- › Nivo buke: <52 dB
- › Dimenzije: 520 × 195 × 125 mm
- › Dužina priključnog kabela: 1,5 m
- › Nivo IP zaštite: IP20 – bez zaštite od prodora vode



2000w



### FKF5400L Nazidna PTC keramička grejalica 2000 W

- › Dva režima rada, grejanje i ventilator funkcija
- › Podesiva snaga
- › Podesiva oscilacija
- › Ugrađen tajmer od 0,5–7,5 h
- › Kontrola pomoću daljinskog upravljača
- › Zaštita od pregrevanja
- › LED displej za prikaz i kontrolu temperature
- › Bele boje
- › Napajanje: 220–240 V~ (50 Hz)
- › Snaga: 2000 W (2×1000 W)
- › Nivo buke: <40 dB
- › Dimenzije: 595 × 130 × 200 mm
- › Dužina priključnog kabela: 1,5 m
- › Nivo IP zaštite: IP20 – bez zaštite od prodora vode



2200w

2018



### FKF6100L Nazidna PTC keramička grejalica 2200 W

- › Dva režima rada, grejanje i ventilator funkcija
- › Podesiva snaga
- › Podesiva oscilacija
- › Ugrađen tajmer od 0,5–7,5 h
- › Kontrola pomoću daljinskog upravljača
- › Zaštita od pregrevanja
- › LED displej
- › Napajanje: 220–240 V~ (50 Hz)
- › Snaga: 2200 W (1100 W + 1100 W)
- › Nivo buke: <60 dB
- › Dimenzije: 650 × 145 × 250 mm
- › Dužina priključnog kabela: 1,5 m
- › Nivo IP zaštite: IP20 – bez zaštite od prodora vode



### FK-Y02 Konvektorska grejalica 2000 W



2000w

- › Može da se postavi na zid
- › Podesiva snaga: 750 W, 1250 W, 2000 W
- › Termostat za održavanje optimalne temperature
- › Zaštita od pregrevanja radi veće sigurnosti
- › Napajanje: 220–240 V~ (50 Hz)
- › Snaga: 2000 W (1250 W + 750 W)
- › Dužina napojnog kabela: 1.6 m
- › IP zaštita: IP20 (nije zaštićen od prodora vode)
- › Masa: 2.3 kg
- › Dimenzije:
  - › Sa nogarima: 525 × 200 × 385 mm
  - › Bez nogara: 525 × 110 × 335 mm



### FK-Y08F Konvektorska grejalica 2000 W



2000w



- › Može da se postavi na zid
- › Podesiva snaga: 750 W, 1250 W, 2000 W
- › Termostat za održavanje optimalne temperature
- › Zaštita od pregrevanja radi veće sigurnosti
- › Ventilator za brzo zagrevanje prostorije
- › Napajanje: 220–240 V~ / 50 Hz
- › Snaga: 2000 W (1250 W + 750 W)
- › Nivo buke: <45 dB
- › Dužina napojnog kabela: 1.6 m
- › IP zaštita: IP20 (nije zaštićen od prodora vode)
- › Masa: 3.9 kg
- › Dimenzije:
  - › Sa nogarima: 690 × 200 × 450 mm
  - › Bez nogara: 690 × 110 × 410 mm



### FK13/2000 Konvektorska grejalica 2000 W



2000w



- › IPX4 zaštita od prskajuće vode
- › Samostojeća na točkovima ili okačiva na zid
- › Aluminijsko telo grejača
- › 2 snage grejanja: 1000 W / 2000 W
- › Termostatska regulacija
- › Indikatorska lampica grejanja
- › Zaštita od pregrevanja
- › Napajanje: 230 V~ / 50 Hz
- › Snaga: 2000 W (2×1000 W)
- › Dimenzije: 780 × 510 × 250 mm
- › Masa: 5.8 kg
- › Dužina priključnog kabela: 1.60 m



### FK-Y113/2000 Konvektorska grejalica 2000 W



2000w



2018

- › Ovu grejalicu je moguće montirati na zid ili na točkiće
- › Podesiva snaga: 1000 W, 2000 W
- › Ugrađen termostat za održavanje optimalne temperature
- › Zaštita od pregrevanja radi veće sigurnosti
- › Bežuman rad, bez ugrađenog ventilatora i podizanja prašine
- › U grejalicu je ugrađen aluminijski grejač, koji obezbeđuje veću grejnu efikasnost i bolje oslobađanje toplote
- › Odlikuje ga visoka otpornost na koroziju, ne suši vazduh i ne nagoreva, pa je moguća upotreba grejalice u kupatilu
- › Napajanje: 220–240 V~ (50 Hz)
- › Snaga: 2000 W (1000 W + 1000 W)
- › Dužina napojnog kabela: 1.8 m
- › Masa: 4.5 kg
- › IP zaštita: IPX4 – zaštita od prskajuće vode iz svih pravaca
- › Dimenzije:
  - › Sa točkićima: 730 × 260 × 490 mm
  - › Bez točkića: 730 × 70 × 400 mm

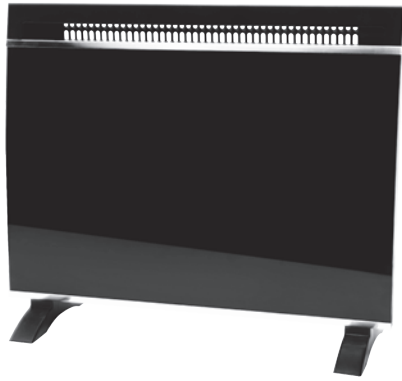

### FK35/BK Konvektorska grejalica 1500 W



1500w

2018

- › Može da se postavi na zid
- › Podesiva snaga: 750 W, 1500 W
- › Termostat za održavanje optimalne temperature
- › Zaštita od pregrevanja radi veće sigurnosti
- › Napajanje: 230 V~ (50 Hz)
- › Snaga: 1500 W (750 W + 750 W)
- › Dužina napojnog kabela: 1.5 m
- › Masa: 5.2 kg
- › IP zaštita: IP20 (nije zaštićen od prodora vode)
- › Dimenzije:
  - › Sa nogarima: 600 × 500 × 240 mm
  - › Bez nogara: 600 × 460 × 115 mm



### FK30 Prenosna PTC keramička grejalica 2000 W



2000w



- › Mogućnost promene snage (1000 W ili 2000 W)
- › Masivno metalno kućište
- › Plastični rukohvat
- › Zaštita od pregrevanja
- › Termostat za održavanje optimalne temperature
- › Snaga: 2000 W (2×1000 W)
- › Napajanje: 230 V~ / 50 Hz
- › Dužina priključnog kabela: 1.2 m
- › Dimenzija: 180 × 185 × 190 mm
- › IP zaštita: IPX1 (zaštićena od vertikalno kapajuće vode)



### FK31 Prenosna grejalica sa ventilatorom 2000 W



2000w



- › Mogućnost promene snage (1000 W ili 2000 W)
- › Ventilator sa konstantnim radom
- › Statički farbano otporno metalno kućište sa duplim zidom
- › Plastični rukohvat
- › Zaštita od pregrevanja
- › Termostat za održavanje optimalne temperature
- › Snaga: 2000 W (2×1000 W)
- › Napajanje: 230 V~ / 50 Hz
- › Dužina priključnog kabela: 1.2 m
- › Dimenzija: 195 × 310 × 225 mm
- › IP zaštita: IPX4 (zaštićena od prskajuće vode)



### FK1200Q Kvarcna grejalica 1200 W



1200w

- › Podesiva snaga (600 W / 1200 W)
- › Montira se na zid
- › Masivno metalno kućište
- › Velika efikasnost
- › Napajanje: 220-240 V~ / 50 Hz
- › Snaga: 1200 W (2×600 W)
- › Dimenzije: 535 × 60 × 130 mm



#### FKT24CM

- › Rezervni grejač za grejalice FK4 i FK6
- › Dužina: 24 cm
- › Snaga: 400 W

#### FK15/T

- › Rezervni grejač za grejalicu FK15
- › Dužina: 25 cm
- › Snaga: 400 W

#### FKT42CM

- › Rezervni grejač za grejalice FK2, FK22 i FK1200Q
- › Dužina: 42 cm
- › Snaga: 600 W

#### FKT22CM

- › Rezervni grejač za grejalicu FK16
- › Dužina: 22 cm
- › Snaga: 400 W

#### FKT44CM

- › Rezervni grejač za grejalicu
- › Dužina: 44 cm
- › Snaga: 600 W





### FKK09 Električni kamin 2000 W



2005w

LED

2018

- › Električni samostojeći kamin od nerđajućeg čelika
- › Ventilatorska grejalica, izduvni otvor sa gornje strane
- › Zaštita od pregrevanja
- › Podesiva snaga
- › Belo MDF kućište
- › Zaseban rad efekta plamena i žarećeg uglja
- › Ugrađeni LED izvor svetlosti (4 W, nije zamenljiv)

- › Napajanje: 230 V~ / 50 Hz
- › Podesiva snaga: 1000 W / 2000 W
- › Maksimalna snaga: 2005 W
- › Buka: 50 dB (A)
- › IP zaštita: IP20 – nije zaštićen od prodora vode
- › Materijal: MDF ploče, nerđajući čelik
- › Dimenzije: 770 × 725 × 250 (175) mm
- › Dužina priključnog kabela (unutar nameštaja i sa vanjske strane): 1.75 m (1 m/0.75 m)
- › Masa: 15 kg



### FKK05 Električni kamin 2000 W



2010w

LED

2018

- › Električni samostojeći kamin
- › Ventilatorska grejalica, izduvni otvor sa donje strane
- › Zaštita od pregrevanja
- › Podesiva snaga
- › Ugrađeni LED izvor svetlosti (10 W, nije zamenljiv)
- › Zaseban rad efekta plamena i žarećeg uglja
- › Uređaj nije pogodan za osvetljenje soba

- › Napajanje: 230 V~ / 50 Hz
- › Podesiva snaga: 1000 W / 2000 W
- › Maksimalna snaga: 2010 W
- › Buka: 50 dB (A)
- › IP zaštita: IP20 – nije zaštićen od prodora vode
- › Materijal: plastika
- › Dimenzije: 395 × 565 × 230 mm
- › Dužina priključnog kabela: 1.6 m
- › Masa: 5.2 kg



### FKK06 Električni kamin 2000 W



2010w

LED

2018

- › Električni nazidni kamin
- › Ventilatorska grejalica, izduvni otvor sa gornje strane
- › Prednje kaljeno staklo
- › Zaštita od pregrevanja
- › Podesiva snaga
- › Ugrađeni LED izvor svetlosti (10 W, nije zamenljiv)
- › Zaseban rad efekta plamena i žarećeg uglja sa mogućnošću regulisanja
- › Nije predviđen za ugradnu montažu
- › Mogućnost upravljanja svih funkcija putem daljinskog upravljača

- › Napajanje daljinskog upravljača: 2 × AAA baterija (nije u sklopu)
- › Napajanje: 230 V~ / 50 Hz
- › Podesiva snaga: 1000 W / 2000 W
- › Maksimalna snaga: 2010 W
- › Buka: 50 dB (A)
- › IP zaštita: IP20 – nije zaštićen od prodora vode
- › Materijal: kaljeno staklo
- › Dimenzije: 885 × 560 × 135 mm
- › Dužina priključnog kabela: 1.75 m
- › Masa: 18.1 kg



### FKK2000 Električni kamin 2000 W



2010w

LED

2018

- › Električni nazidni kamin
- › Ventilatorska grejalica, izduvni otvor sa gornje strane
- › Prednje kaljeno staklo
- › Zaštita od pregrevanja
- › Podesiva snaga
- › Ugrađeni LED izvor svetlosti (10 W, nije zamenljiv)
- › Zaseban rad efekta plamena i žarećeg uglja sa mogućnošću regulisanja
- › Nije predviđen za ugradnu montažu
- › Mogućnost upravljanja svih funkcija putem daljinskog upravljača

- › Napajanje daljinskog upravljača: 2 × AAA baterija (nije u sklopu)
- › Napajanje: 230 V~ / 50 Hz
- › Podesiva snaga: 1000 W / 2000 W
- › Maksimalna snaga: 2010 W
- › Buka: 48 dB (A)
- › IP zaštita: IP20 – nije zaštićen od prodora vode
- › Materijal: kaljeno staklo, drvo, plastika
- › Dimenzije: 900 × 560 × 110 mm
- › Dužina priključnog kabela: 1.75 m
- › Masa: 16 kg



## TERMOSTATI



**ST-2** **TEHNOELEKTRO**  
Mehanički termostat

- › Bele boje
- › Bez prekidača
- › Napon: 250 V ±10%
- › Maksimalna struja kontakta: 10 (6) A
- › Temperaturni opseg: 10 °C – 30 °C
- › Razlika temperature između uključjenja i isključenja termostata je 1–2 °C



**ST-2A** **TEHNOELEKTRO**  
Mehanički termostat

- › Bele boje
- › Sa prekidačem
- › Napon: 250 V ±10%
- › Maksimalna struja kontakta: 6 (2) A
- › Temperaturni opseg: 10 °C – 30 °C
- › Razlika temperature između uključjenja i isključenja termostata je 1–2 °C



**ST-5A** **TEHNOELEKTRO**  
Elektronski inverzni termostat

- › Inverzni (za rashladne uređaje)
- › Bele boje
- › Sa prekidačem
- › Napon: 250V ±10%
- › Maksimalna struja kontakta: 3 (0.5) A
- › Temperaturni opseg: 10 °C – 30 °C
- › Razlika temperature između uključjenja i isključenja je do 1 °C



**ST-4** **TEHNOELEKTRO**  
Elektronski termostat

- › Bele boje
- › Bez prekidača
- › Napon: 250 V ±10%
- › Maksimalna struja kontakta: 16 (6) A
- › Temperaturni opseg: 10 °C – 30 °C
- › Razlika temperature između uključjenja i isključenja termostata je 1 °C
- › Razlika između standardnih mehaničkih sobnih termostata i elektronskog termostata je u preciznosti regulacije temperature ambijenta



**ST-4A** **TEHNOELEKTRO**  
Elektronski termostat

- › Bele boje
- › Sa prekidačem
- › Napon: 250 V ±10%
- › Maksimalna struja kontakta: 3 (0.5) A
- › Temperaturni opseg: 10 °C – 30 °C
- › Razlika temperature između uključjenja i isključenja termostata je 1 °C
- › Razlika između standardnih mehaničkih sobnih termostata i elektronskog termostata je u preciznosti regulacije temperature ambijenta



**DST-Q3**  
Digitalni sobni termostat

2018



- › Za regulisanje grejnih i rashladnih sistema
- › Digitalni displej
- › Pozadinsko osvetljenje: Plavo
- › Opseg merenja temperature: 0–40 °C u koracima od 0.1 °C
- › Opseg podešavanja temperature: 5–35 °C u koracima od 0.5 °C
- › Preciznost merenja temperature: ±1 °C (na 20 °C)
- › Izbor osetljivosti uključjenja: +0.2 °C – +2 °C
- › Temperature skladištenja: -10 °C – +60 °C
- › Opseg kalibracije termostata: ±3 °C u koracima od 0.1 °C
- › Tip senzora: NTC 10 Kohm ±1% pri 25 °C
- › Napajanje: 2 × AAA 1.5 V baterije (nisu u sklopu)
- › Napon prekidanja: 24 V AC/DC, 250 V~ / 50Hz
- › Priključna jačina struje: 6 A (2 A induktivnog opterećenja)
- › Dimenzije: 118 × 80 × 26 mm



**DST-Q7**  
Programabilan digitalni sobni termostat

2018



- › Za regulisanje grejnih i rashladnih sistema
- › Podešavanje uključjenja i isključenja za svaki dan u nedelji
- › Digitalni displej
- › Pozadinsko osvetljenje: Plavo
- › Opseg merenja temperature: 0–40 °C u koracima od 0.1 °C
- › Opseg podešavanja temperature: 7–35 °C u koracima 0.5 °C
- › Preciznost merenja temperature: ±1 °C (na 20 °C)
- › Izbor osetljivosti uključjenja: ±0.1 – ±0.2 °C
- › Temperature skladištenja: -10 °C – +60 °C
- › Opseg kalibracije termostata: ±3 °C u koracima od 0.1 °C
- › Tip senzora: NTC 10 Kohm ±1% pri 25 °C
- › Napajanje: 2 × AAA 1.5 V baterije (nisu u sklopu)
- › Napon prekidanja: 24 V AC/DC, 250 V~ / 50 Hz
- › Priključna jačina struje: 6 A (2 A induktivnog opterećenja)
- › Dimenzije: 119 × 80 × 26 mm





2018



### DST-Q7RF

Programabilan digitalni bežični sobni termostat



- > Za regulisanje grejnih i rashladnih sistema
- > Podešavanje uključanja i isključenja za svaki dan u nedelji
- > Ovaj termostat ima bežičnu vezu sa prijemnom jedinicom što ga čini izuzetno praktičnim jer ne mora biti u blizini sistema za grejanje
- > Digitalni displej
- > Pozadinsko osvetljenje: Plavo
- > Predajnik (termostat):
  - > Opseg merenja temperature: 0–40 °C u koracima 0.1 °C
  - > Opseg podešavanja temperature: 7–35 °C u koracima 0.5 °C
  - > Preciznost merenja temperature: ±1 °C (na 20 °C)
  - > Izbor osetljivosti uključanja: ±0.1 – ±0.2 °C
- > Temperature skladištenja: -10 °C – +60 °C
- > Opseg kalibracije termostata: ±3 °C u koracima 0.1 °C
- > Tip senzora: NTC 10 kohm ±1% pri 25 °C
- > Radna frekvencija: 868.35 MHz
- > Napajanje: 2 × AAA 1.5 V baterije (nisu u sklopu)
- > Dimenzije (bez stalka): 119 × 80 × 26 mm
- > Prijemnik (prijemna jedinica):
  - > Napajanje: 230 V~ / 50 Hz
  - > Napon prekidanja:
  - > 24 V AC/DC, 250 V~ / 50 Hz
  - > Priključna jačina struje: 6 A
  - > (2 A induktivnog opterećenja)
  - > Domet: ~50 m na otvorenom
  - > Dimenzije: 86 × 86 × 26 mm



### SALUS-RT300

Digitalni sobni termostat



- > Za kontrolu uređaja za grejanje ili klima-uređaja, kompatibilan sa većinom kotlova za centralno grejanje, bez obzira na kontrolu napona od 24 V ili 230 V~
- > Anti frost režim rada za sprečavanje smrzavanja instalacije
- > LCD displej ima pozadinsko osvetljenje
- > Beznaponski kontakt
- > Opseg podešive temperature: 5–35 °C
- > Radna temperatura: 0–50 °C
- > Rezolucija: 0.5 °C
- > Osetljivost uključanja: ~ 0.5 °C
- > Anti frost temperatura: 5 °C
- > Napajanje: 2 × AA 1.5 V baterija
- > Maksimalna struja kontakta: 3 (1) A
- > Dimenzije: 95 × 95 × 40 mm



### SALUS-091FLRF

Programabilan digitalni bežični sobni termostat



- > Za svaki dan u nedelji može se podesiti poseban temperaturni program.
- > Termostat ima ukupno 9 programa (6 fabričkih i 3 promenljiva)
- > 3 režima rada: dnevni, noćni i defrost (odmrzavanje)
- > Dnevni režim podesite kada ste kod kuće i želite komfornu temperaturu u kući, a noćni režim kada niste kući ili kada spavate. Režim odmrzavanja je fiksiran na 7 °C i služi samo za održavanje minimalne temperature u kući za normalan rad grejnog kotla.
- > Režim odmrzavanje možete da koristite kada na duže vreme nećete biti kući.
- > LCD displej ima pozadinsko osvetljenje
- > Beznaponski kontakt
- > Opseg podešive temperature: 5–30 °C
- > Radna temperatura: 0–40 °C
- > Rezolucija: 0.2 °C
- > Osetljivost uključanja: 0.5 °C / 1 °C
- > Napajanje: 2 × AA baterija
- > Maksimalna struja kontakta: 230 V AC / 50 Hz 10 (5) A
- > Frekvencija: 868 MHz
- > Domet: do 60 m (u otvorenom prostoru)



### SALUS-iT500

Programabilan digitalni bežični internet termostat



- > Pregled stanja i upravljanje sistemom grejanja i produkcije tople vode preko interneta
- > Kompatibilnost sa Vašim pametnim telefonom i ličnim računarom
- > Sistem je bežični, što olakšava kompletnu instalaciju
- > Ekran osetljiv na dodir
- > Moguće tri sistemske instalacije
- > Za svaki dan u nedelji može se podesiti poseban temperaturni program
- > Beznaponski kontakt
- > Opseg podešive temperature: 0–45 °C
- > Radna temperatura: 0–50 °C
- > Rezolucija: 0.25 °C
- > Osetljivost uključanja: 0.5 °C / 1 °C
- > Napajanje T500TX (termostat): 2 × AA baterija
- > Napajanje iTG500 (gateway): 5 V (adapter, u sklopu)
- > Napajanje iT500RX (riserver): 230 V AC / 50 Hz
- > Izlaz iT500RX (riserver): 0–230 V AC
- > Maksimalna struja kontakta: 5 (3) A SPDT × 2
- > Frekvencija: 868 MHz
- > Aplikacije dostupne za Android, iPhone i Windows mobile operativne sisteme

## ODVLAŽIVAČI I USISIVAČI



2018

0.5l

250ml /DAY



### DHM250 Odvlaživač vazduha

- > Odvlaživač isušuje i otklanja vlagu u sobama čime se izbegavaju vlažni zidovi, neprijatni mirisi, stvaranje plesni i kondenzacija
- > Odvlaživanje maks.: 250 ml/dan (25 °C, 85% RH)
- > Rezervoar: 0.5 l
- > U slučaju punog rezervoara automatski se isključuje
- > U sklopu isporuke strujni adapter
- > Buka: 40 dB (A)
- > Snaga: 23 W
- > Napon: 230 V
- > Dužina priključnog kabela: 1.2 m
- > Masa praznog uređaja: 0.85 kg
- > Dimenzije: 130 x 154 x 220 mm



2018

2l

700ml /DAY



### DHM700 Odvlaživač vazduha

- > Odvlaživač isušuje i otklanja vlagu u sobama čime se izbegavaju vlažni zidovi, neprijatni mirisi, stvaranje plesni i kondenzacija
- > Odvlaživanje maks. 700 ml/dan (25 °C, 85% RH)
- > Rezervoar: 2 l
- > U slučaju punog rezervoara automatski se isključuje
- > Dve mogućnosti za napajanje:
  - > naponski kabel sa euro utikačem: 230 V~ / 70 W
  - > auto upaljač: DC 12 V / 52 W
- > Buka: 40 dB (A)
- > Dužina priključnog kabela: 1.2 m
- > Masa praznog uređaja: 2 kg
- > Dimenzije: 240 x 140 x 360 mm



2018

800w

20l

### FHP800 Usisivač za pepeo 20l

- > Pepeo koji se usisava, ne sme da bude topliji od 50 °C
- > Zapremina 20 litara
- > Metalni rezervoar
- > Periv filter (FHP 800/S)
- > Metalna gibljiva cev (FHP 800/G) 3.3 x 100 cm
- > Završna aluminijumska cev (FHP 800/A) 3.3 x 23 cm
- > Snaga: 800 W
- > Napon: 230 V~ / 50 Hz
- > Buka: 84 dB (A)
- > Vakum: 180 mbar / 18 kPa
- > Dimenzije: 350 x 350 x 450 mm
- > Dužina priključnog kabela: 1.5 m
- > IP zaštita: IP20 (nije zaštićen od prodora vode)
- > Masa: 3.3 kg
- > NAPOMENA: nije namenjen za usisavanje pepela od peleta!



2018

### FHP800/S Filter za usisivač FHP800



2018

1200w

18l

### FHP1200 Usisivač za pepeo

- > Pepeo koji se usisava, ne sme da bude topliji od 50 °C
- > Zapremina: 18 litara
- > Perivi filter
- > Metalna, gibljiva cev: ø3.8 x 100 cm
- > Završna aluminijumska cev: ø3.8 x 23 cm
- > Snaga: 1200 W
- > Napon: 230 V~ / 50 Hz
- > Buka: 72 dB (A)
- > Dimenzije: 345 x 345 x 450 mm
- > Dužina priključnog kabela: 3 m
- > IP zaštita: 20 (nije zaštićen od prodora vode)
- > Masa: 4,3 kg
- > NAPOMENA: nije namenjen za usisavanje pepela od peleta!



### FHP1200/S Filter za usisivač FHP1200



### FHP1200/A Aluminijumska cev za usisivač FHP1200

- > Dimenzije: ø3.8 x 23 cm



### FHP1200/G Gibljiva cev za usisivač FHP1200

- > Dimenzije: ø3.8 x 100 cm
- > Materijal: aluminijum



## KUĆNE METEO STANICE I SATOVI



### HCW23

#### Stoni sat sa multimetrom



- › Displej osetljiv na dodir
- › Uz pomoć elektronskog barometra prognozira vreme i prikazuje simbolima
- › DCF77 radiokontrolisani sat, sa tačno vreme, datum, dani u nedelji)
- › Ispis 12/24 sata, podešavanje vremenske zone  $\pm 12$  h
- › Budilnik sa dva vremena i odlaganjem
- › Predajnik 868 MHz za temperaturu i vlažnost vazduha, domet na otvorenom do 60 m
- › Rad sa tri spoljne jedinice (1 kom u sklopu, HCKK 06)
- › Ispis unutrašnje i spoljne temperature i vlažnosti vazduha
- › Ispis maksimalne i minimalne izmerene vrednosti
- › Ispis stanja baterije za unutrašnju i spoljnu jedinicu
- › Dimenzije unutrašnje jedinice: 145 x 103 x 23 mm
- › Dimenzije displeja: 110 x 68 mm
- › Dimenzije spoljne jedinice: 54 x 105 x 25 mm
- › Napajanje: 2 x 1.5 V (AAA) + 2 x 1.5 V (AA) bat. (nije u sklopu)



### HCW22

#### Stoni sat sa multimetrom



- › Prognoza vremena
- › Prikaz mesečevog ciklusa
- › DCF 77 radiokontrolisani sat, sa podešivim vremenskim zonama
- › Prikaz 12/24 sata
- › Ispis datuma i dana u nedelji
- › Spoljni senzor temperature i vlažnosti 433.92 MHz, domet na otvorenom 60 m
- › Kontrola 3 spoljne jedinice (1 kom. u sklopu: HCKK 05)
- › Ispis spoljne i unutrašnje temperature
- › Ispis unutrašnje vlažnosti vazduha
- › Prikaz trenda promene spoljne i unutrašnje temperature
- › Podešavanje alarmiranja temperature po kanalima
- › Budilnik, kašnjenje buđenja
- › Jednostavna upotreba
- › Dimenzije unutrašnje jedinice: 199 x 129 x 30 mm
- › Dimenzije displeja: 129 x 64 mm
- › Dimenzije spoljne jedinice: 60 x 96 x 26 mm
- › Napajanje: 3 x 1.5 V (AA) i 2 x 1.5 V (AAA) baterija (nije u sklopu)



### HCW21

#### Stoni sat sa multimetrom



- › Prikaz simbola vremenskih uslova
- › Meri vazdušni pritisak
- › Prikazuje trenutnu fazu meseca
- › Prikaz časovnika 12/24, dan u nedelji
- › Maksimum 3 spoljne jedinice (jedna je u sklopu)
- › Podesiva vremenska zona
- › Meri spoljašnju i unutrašnju temperaturu i vlažnost vazduha
- › Prikazuje maksimalne i minimalne izmerene vrednosti
- › Alarm sa funkcijom odlaganja
- › Jednostavno rukovanje
- › Frekvencija: 433 MHz
- › Domet na otvorenom 60 m
- › Sadrži unutrašnju i spoljašnju jedinicu
- › Prikazuje status baterije spoljne i unutrašnje jedinice
- › Dimenzije unutrašnje jedinice: 126 x 185 x 28 (90) mm
- › Dimenzije spoljne jedinice: 60 x 96 x 26 (50) mm
- › Napajanje: 2 x AA 1.5 V + 2 x AAA 1.5 V (nisu u sklopu)



### HCW20

#### Stoni sat sa multimetrom



- › Prikaz simbola vremenskih uslova
- › Meri vazdušni pritisak
- › Prikazuje trenutnu fazu meseca
- › Prikaz časovnika 12/24, dan u nedelji
- › Maksimum 3 spoljne jedinice (jedna je u sklopu)
- › Meri spoljašnju i unutrašnju temperaturu i vlažnost vazduha
- › Prikazuje maksimalne i minimalne izmerene vrednosti
- › Alarm sa funkcijom odlaganja
- › Frekvencija: 868 MHz
- › Domet na otvorenom 75 m
- › Jednostavno rukovanje
- › Sadrži unutrašnju i spoljašnju jedinicu
- › Prikazuje status baterije spoljne i unutrašnje jedinice
- › Dimenzije unutrašnje jedinice: 100 x 167 x 34 (74) mm
- › Dimenzije spoljne jedinice: 53 x 105 x 25 mm
- › Napajanje: 5 x AA 1.5 V baterije (nisu u sklopu)



### HC11 Stoni sat sa termometrom



- › Spoljni senzor radi na frekvenciji od 433.92 MHz sa maksimalnim dometom od 60m
- › Sadrži unutrašnju i spoljašnju jedinicu
- › Prikaz maksimalne i minimalne izmerene vrednosti
- › Merni opseg: unutrašnji senzor meri temperaturu od -9 °C do +50 °C; spoljašnji senzor od -20 °C do +70 °C
- › Prikaz vremena u formatima 12/24 časa
- › Mogućnost montiranja na zid ili postavljanja na horizontalnu površinu
- › Dimenzije unutrašnje jedinice: 73 × 123 × 22 (63) mm
- › Dimenzije spoljne jedinice: 60 × 96 × 26 (50) mm
- › Napajanje: 4 × AAA 1.5 V baterije (nisu u sklopu)



### HC12 Stoni sat sa termometrom



- › Sadrži dodatni senzor na kablju koji se postavi spolja
- › Dužina kabela: 1.4 m
- › Prikaz maksimalne i minimalne izmerene vrednosti
- › Merni opseg: unutrašnji senzor meri temperaturu od -9 °C do +50 °C; spoljašnji senzor od -20 °C do +70 °C
- › Prikaz vremena u formatima 12/24 časa
- › Mogućnost montiranja na zid ili postavljanja na horizontalnu površinu
- › Dimenzije: 73 × 123 × 22 (63) mm
- › Napajanje: 2 × AAA 1.5 V baterije (nisu u sklopu)



### HC13 Stoni sat sa multimetrom



- › Prikaz maksimalne i minimalne izmerene vrednosti
- › Merni opseg: meri temperaturu od -9 °C do +50 °C i vlažnost vazduha od 20-90%
- › Prikaz vremena u formatima 12/24 časa
- › Budilnik sa odlaganjem
- › Mogućnost montiranja na zid ili postavljanja na horizontalnu površinu
- › Napajanje: 2 × AAA 1.5 V baterije (nisu u sklopu)
- › Dimenzije: 73 × 123 × 22 (63) mm



### LTC01 Stoni sat sa budilnikom



- › LED displej 0.6"
- › Ispis formata 24 sata
- › Buđenje zvučnim signalom
- › Odlaganje alarma (8 minuta)
- › Baterija za čuvanje memorije: 9 V tip 6LR61 (nije u sklopu)
- › Dimenzije: 110 × 45 × 90 mm
- › Napajanje: 230 V~ / 50 Hz, 3 W

0,6" LED

### LTC02 Stoni sat sa budilnikom



- › Veliki LED displej od 1.8"
- › Mogućnost podešavanja jačine svetlosti
- › Ispis formata 24 sata
- › Buđenje zvučnim signalom
- › Odlaganje alarma (9 minuta)
- › Baterija za čuvanje memorije: 9 V tip 6LR61 (nije u sklopu)
- › Dimenzije: 210 × 85 × 85 mm
- › Napajanje: 230 V~ / 50 Hz, 4 W

1,8" LED



### LTCR01 Stoni sat sa budilnikom i radiom



- › Veliki LED displej od 1.2"
- › Mogućnost podešavanja jačine svetlosti
- › Ispis formata 24 sata
- › Buđenje zvučnim signalom ili uključanjem radija
- › Odlaganje alarma (8 minuta)
- › Baterija za čuvanje memorije: 9 V tip 6LR61 (nije u sklopu)
- › Dimenzije: 170 × 60 × 120 mm
- › Napajanje: 230 V~ / 50 Hz, 4 W

1,2" LED

FM/AM RADIO



### AWC30T

#### Analogni zidni sat sa termometrom 30 cm



- › Polirani aluminijumski ram
- › Velike, lako vidljive kazaljke
- › Konstantni pokret sekundare
- › Montira se na zid
- › Spoljni senzor radi na frekvenciji od 433.92 MHz sa dometom do 60 m maksimum
- › Sadrži jedan spoljni senzor (sistem nije proširiv sa više senzora)
- › Merenje temperature:
  - › Unutrašnji senzor: od -9 °C do +50 °C
  - › Spoljašnji senzor: od -20 °C do +60 °C
- › Prečnik 30 cm
- › Dimenzije displeja: 95 × 38 mm
- › Dimenzije spoljne jedinice: 60 × 96 × 26 (50) mm
- › Napajanje: 1 × 1.5 V baterija (tip AA, nije u sklopu) + 4 × 1.5V (tip AA, nisu u sklopu) baterija



### SWC30

#### Analogni zidni sat 30 cm



- › Plastični okvir sa staklenim poklopcem
- › Veliki i lako čitljivi brojevi
- › Konstantni pokret sekundare
- › Montira se na zid
- › Dimenzije: 300 × 40 mm
- › Napajanje: 1 × 1.5 V (AA) baterija (nije u sklopu)

2018



### HCP20

#### Sat sa duplim projektorom



- › Dva posebno podesiva projektora
- › Projektovanje tačnog vremena i temperature na zid
- › Konstantna projekcija sa strujnim adapterom (nije u sklopu)
- › Merenje unutrašnje temperature: 0-50 °C / 0.1 °C
- › Displej velike dimenzije
- › Budilnik, podesivo ponavljanje buđenja
- › Dimenzija uređaja: 140 × 95 × 36 mm
- › Dimenzija displeja: 63 × 33 mm
- › Napajanje: 2 × AA (1.5 V) baterija, nije u sklopu





## RT5430T2

Digitalni DVB-T2 HD risiver



- > Digitalni zemaljski prijemnik za digitalnu televiziju (Srbija, Hrvatska, Mađarska, Rumunija, Bugarska)
- > Kompatibilni formati: 1080i, 720p, i 576
- > PVR (personal video recorder) za snimanje i pregled snimljenih emisija, preko spoljnih uređaja (USB memorija, hard disk) (.ts format video fajla)
- > Funkcija timeshift: pauzirajte program i nastavite gledati kada god želite od tačke prekida
- > Reprodukcijska MP3, JPEG slike i video sadržaja
- > Full HD i HD kompatibilan
- > DVB-T i DVB-T2 kompatibilan
- > Potpuna MPEG, MKV (H.264) kompatibilnost
- > Visoka osetljivost tjunera i demodulatora
- > Elektronski programski vodič (informacije) i VBI teletext
- > Više jezični OSD i titlovi
- > Automatsko i ručno pretraživanje kanala



- > Frekventni opseg: 174 MHz ~ 230 MHz (VHF), 470 MHz ~ 862 MHz (UHF)
- > Nivo signala: -15 ~ -70 dbm
- > Video dekodir: MPEG-2 MP @ HL, AVC/H.264 HP@L4.1, MPEG-4 ASP
- > Audio dekodir: MPEG-1 layer, 1.2 / PCM / HE-AAC V1.0, ICE958 SPDIF
- > Ulazna brzina: Maks. 48 Mbit/s
- > Video format: 4:3 / 16:9 promenljivo
- > Modulacija: QPSK, 16QAM, 64QAM, 256QAM
- > Tjuner: RF ulaz x 1
- > USB port x 1
- > HDMI izlaz x 1
- > RCA izlaz: CVBS/R/L x 1
- > Ulazni napon: 12 V DC / 1 A
- > Potrošnja: 6 W maks.
- > Daljinski upravljač: 2 x AAA (1.5 V) baterije (nisu u sklopu)



## RT5400T2

Digitalni DVB-T2 HD risiver



- > Digitalni zemaljski prijemnik za digitalnu televiziju (Srbija, Hrvatska, Mađarska, Rumunija, Bugarska)
- > Kompatibilni formati: 1080i, 720p, i 576
- > PVR (personal video recorder) za snimanje i pregled snimljenih emisija, preko spoljnih uređaja (USB memorija, hard disk) (.ts format video fajla)
- > Funkcija timeshift: pauzirajte program i nastavite gledati kada god želite od tačke prekida
- > Reprodukcijska MP3, JPEG slike i video sadržaja
- > Full HD i HD kompatibilan
- > DVB-T i DVB-T2 kompatibilan
- > Potpuna MPEG, MKV (H.264) kompatibilnost
- > Visoka osetljivost tjunera i demodulatora
- > Elektronski programski vodič (informacije) i VBI teletext
- > Više jezični OSD i titlovi
- > Automatsko i ručno pretraživanje kanala



- > Frekventni opseg: 174 MHz ~ 230 MHz (VHF), 470 MHz ~ 862 MHz (UHF)
- > Nivo signala: -15 ~ -70 dbm
- > Video dekodir: MPEG-2 MP @ HL, AVC/H.264 HP@L4.1, MPEG-4 ASP
- > Audio dekodir: MPEG-1 layer, 1.2 / PCM / HE-AAC V1.0, ICE958 SPDIF
- > Ulazna brzina: maks. 48 Mbit/s
- > Video format: 4:3 / 16:9 promenljivo
- > Modulacija: QPSK, 16QAM, 64QAM, 256QAM
- > Tjuner: RF ulaz x 1, RF loop x 1
- > Video izlaz: HDMI x 1, SKART x 1
- > USB port x 1
- > Napojni kabel: fiksni tip
- > Ulazni napon: 220-240 V~, 50/60 Hz
- > Potrošnja: 6 W maks.
- > Daljinski upravljač: 2 x AAA (1.5 V) baterije (nisu u sklopu)



## RC-RT5400T2

Daljinski upravljač



- > Daljinski upravljač za RT5400T2 i RT5430T2 DVB-T2 prijemnike
- > Napajanje: 2 x AAA (1.5 V) baterije (nisu u sklopu)



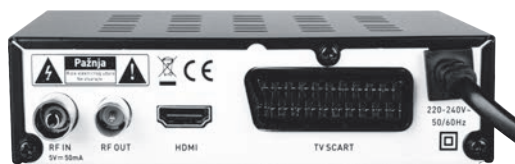

### HORIZONS-S Digitalni DVB-T2 HD risiver sa RF modulatorom

- > Povezivanje: SCART, RF ulaz/izlaz, HDMI, USB 2.0
- > Tip: Digitalni risiver DVB-T2 (ETSI En302755)
- > Rezolucija: 576p / 720p / 1080i / 1080p
- > Daljinski upravljač, baterije (2 x AAA)
- > Višejezičan
- > Reprodukcijska multimedijalnih formata: Opciono (MP3, FLAC, JPG, MPG, MPEG, VOB, AVI, TS, TRP, M2T, M2TS, MP4, MKV, MOV, DIVX)

- > PVR funkcija
- > Sedmodnevni EPG (Elektronski vodič za program), DVB titlovi, Teletext (VBI/OSD)
- > Pretraživanje programa automatsko/manuelno
- > RF modulator

**HORIZONS**



2018



### HORIZONS-PAD-TV DVB-T2 risiver za mobilne i tablete

- > Micro USB DVB-T2 risiver za smart telefone i tablete
- > Gledajte DVB-T2 digitalne kanale preko vašeg prenosnog uređaja
- > Povezivanje: micro USB

- > Kompatibilnost: Android 4.0.3 ili noviji operativni sistem pod uslovom da podržava USB host mode (OTG)
- > Za prikaz MPEG-4 / H.264 sadržaja potreban je i procesor sa podrškom za NEON

**HORIZONS**



2018

### A4-COMBO DVB-S/S2/C risiver

**AMIKO**



- > Satelitski DVB-S/DVB-S2 i hibridni DVB-T2/DVB-C risiver za zemaljsku ili kablovsku televiziju
- > Podržava IPTV televiziju
- > Mogućnost strimovanja sadržaja na druge uređaje - Apple iOS, Android i računare
- > Dolazi sa instaliranim KODI media centrom i osnovnim aplikacijama (YouTube i druge)
- > Podržava instalaciju besplatnih Android aplikacija i igara sa Google Play servisa
- > Operativni sistem: Android 5.1.1 (Lollipop)
- > Procesor: 64-bit Quad-core na 2.0 GHz (AMLogic S905, Cortex A53)
- > Brza grafika sa 8 jezgara (Mali 450MP) za fluidan rad sa grafički zahtevnim aplikacijama

- > Mrežna i Wi-Fi konekcija za povezivanje na mrežu i internet (802.11 b/g/n)
- > DLNA kompatibilan za strimovanje sadržaja iz lokalne mreže
- > 1 GB DDR3 RAM memorija i 8 GB ugrađena memorija za aplikacije
- > MicroSD memorijski slot (do 32 GB) za proširenje interne memorije
- > HDMI 2.0 izlaz sa 4K Ultra HD rezolucijom
- > Dva USB 2.0 ulaza za povezivanje USB memorija i drugih podržanih USB uređaja
- > Podržava povezivanje žičanih i bežičnih tastatura i miševa
- > Digitalni surround zvuk preko S/PDIF i HDMI izlaza
- > Niska potrošnja u stand-by režimu (manje od 0.5 W)
- > Dimenzije: 140 x 100 x 31 mm





32dB

BUILT-IN  
AMPLIFIER

DVB-T  
DVB-T2

**FZ3**  
Sobna DVB-T/T2 antena sa pojačalom



- › Širokopolasni prijem radio i TV signala
- › Automatski se prebacuje sa unutrašnje na spoljnu antenu u zavisnosti od programa
- › Rotira se za 300 stepeni
- › Ugrađen je mrežni adapter
- › DVB-T2 ready
- › Pojačanje: 32 dB
- › Napajanje: 230 V~ / 50 Hz
- › Prečnik: 230 mm
- › Visina antene: 280 mm



42dB

BUILT-IN  
AMPLIFIER

DVB-T  
DVB-T2

**FZ42**  
Sobna DVB-T/T2 antena sa pojačalom



- › Širokopolasni prijem VHF / UHF / FM
- › Za TV i radio prijemnike
- › DVB-T2 ready
- › Oboriva površina antene + podesiva štapna visina
- › Ugrađeno podesivo pojačalo
- › Pojačanje: 42 dB
- › Napajanje iz mreže ili akumulatora
- › Napajanje: 230 V~ / 50 Hz
- › Dimenzije: 200 × 245 × 185 mm



45dB

BUILT-IN  
AMPLIFIER

DVB-T  
DVB-T2

**FZ45**  
Sobna DVB-T/T2 antena sa pojačalom



- › Širokopolasni prijem VHF / UHF / FM
- › Za TV i radio prijemnike
- › DVB-T2 ready
- › Oboriva površina antene + podesiva štapna visina
- › Ugrađeno podesivo pojačalo
- › Pojačanje: 45 dB
- › Napajanje: 230 V~ / 50 Hz
- › strujni adapter (u sklopu): DC 12 V 100 mA



48dB

BUILT-IN  
AMPLIFIER

DVB-T  
DVB-T2

**FZ50**  
Sobna DVB-T/T2 antena sa pojačalom



- › Idealna za prijem TV i radio signala
- › Pogodna za prijem digitalnih i analognih signala
- › Mogućnost montaže na sto ili na zid
- › Horizontalno ili vertikalno postavljanje
- › DVB-T2 ready
- › Širokopolasni prijem: FM, VHF, UHF
- › Pojačanje: VHF: 46 dB, UHF: 48 dB
- › Impedansa: 75 Ω
- › Napajanje: 230 V~ / 50 Hz
- › Preko antenskog kabela: DC 5 V / 40 mA
- › Dimenzije: 250 × 170 × 32 mm



25dB

BUILT-IN  
AMPLIFIER

DVB-T  
DVB-T2

**G-2235-10**  
Sobna DVB-T/T2 antena sa pojačalom



- › Frekvencija: UHF - VHF - FM, 40-862 MHz
- › VHF/UHF pojačanje: 20/25 dB
- › Kontrola pojačanja: 20 dB
- › Impedansa: 75 Ω
- › Konektori: D=20-62 mm
- › DVB-T2 ready
- › Napajanje: 230 V~



36dB

BUILT-IN  
AMPLIFIER

DVB-T  
DVB-T2

**G-2235-07**  
Sobna DVB-T/T2 antena sa pojačalom



- › DVB-T2 ready
- › Frekvencija: 47-230 MHz, 470-790 MHz
- › Pojačanje: 26/36 dB
- › Kontrola pojačanja: 15/25 dB
- › Impedansa: 75 Ω
- › Napajanje: 230 V~, 12 V DC
- › Konektori: D=20-62 mm





52dB

BUILT-IN  
AMPLIFIER

DVB-T  
DVB-T2

**FZ52**  
DVB-T/T2 digitalna antena sa pojačalom



- > Izuzetno velika osetljivost
- > Veoma tanka i napravljena od laganih materijala
- > Pogodna za prijem analognih i digitalnih signala
- > U priboru nosač za sto
- > Moguće zalepiti na nameštaj ili zid
- > Frekvencija: 47–230 MHz, 470–862 MHz
- > Pojačanje: max. 52 dB
- > Impedansa: 75 Ω
- > Napajanje: DC 12 V strujni ispravljač, u sklopu
- > Napajanje i iz uređaja (DC 5 V)
- > Dimenzije: 230 × 210 × 1 (10) mm



36dB

BUILT-IN  
AMPLIFIER

DVB-T  
DVB-T2

**G-2235-06**  
Sobna DVB-T/T2 antena sa pojačalom



- > DVB-T2 ready
- > Frekvencija: 47–230 MHz, 470–790 MHz
- > Pojačanje: 20/36 dB
- > Kontrola pojačanja: 15/25 dB
- > Impedansa: 75 Ω
- > Napajanje: 230 V~, 12 V DC
- > Konektori: D=20–62 mm



56dB

BUILT-IN  
AMPLIFIER

DVB-T  
DVB-T2

**FZ56**  
DVB-T/T2 antena sa pojačalom



- > Izuzetno velika osetljivost
- > Idealna za prijem radio i TV signala
- > Moguće montiranje unutra i spolja
- > Pogodna za prijem analognih i digitalnih signala
- > U priboru zidni nosač i stega
- > Fiksiranje: sa šarafima, okačiva ili sa stegom
- > Frekvencija: 87,5–230 MHz, 470–862 MHz
- > Pojačanje: max. 56 dB
- > Impedansa: 75 Ω
- > Napajanje: DC 12 V strujni ispravljač, u sklopu
- > Dimenzije: 320 × 30 × 230 mm



22dB

DVB-T  
DVB-T2

**P-20DTT**  
Pasivna LOG antena

**P-20DTT-F**  
Pasivna LOG antena



- > DVB-T2 ready
- > Frekvencija: 470–862 MHz
- > Pojačanje: 22 dB
- > Odnos napred-nazad: 20–30 dB
- > Broj elemenata: 21
- > Širina snopa prijema: Horiz. 56°, Vert. 60°
- > Dužina: 44 cm

- > DVB-T2 ready
- > Frekvencija: 470–862 MHz
- > Pojačanje: 7.5 dB
- > Odnos napred-nazad: 21 dB
- > F utičnica
- > Broj elemenata: 20
- > Širina snopa prijema: Horiz. 56°, Vert. 60°
- > Dužina: 40 cm

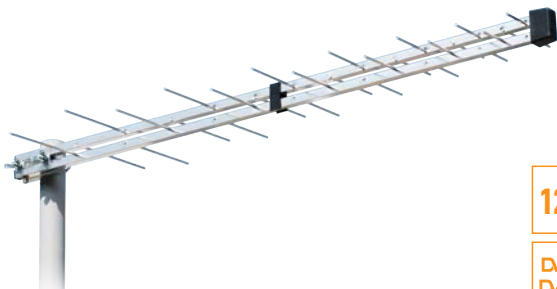

12dB

DVB-T  
DVB-T2

**P-2845**  
Pasivna LOG antena



- > DVB-T2 ready
- > Frekvencija: 470–862 MHz
- > Pojačanje: 10–12 dB
- > Odnos napred-nazad: 20–35 dB
- > Broj elemenata: 28
- > Širina snopa prijema: Horiz. 45°, Vert. 40°
- > Dužina: 106 cm

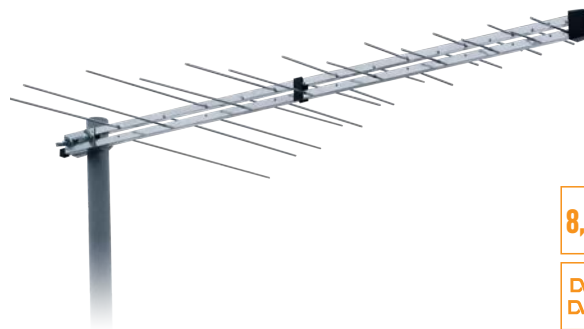

8,5dB

DVB-T  
DVB-T2

**P-3235MIDI**  
Pasivna LOG antena



- > DVB-T2 ready
- > Frekvencija: 174–230 MHz
- > Pojačanje: 7.5–8.5 dB
- > Odnos napred-nazad: 20–30 dB
- > Broj elemenata: 32
- > Širina snopa prijema: Horiz. 55°, Vert. 65°
- > Dužina: 120 cm

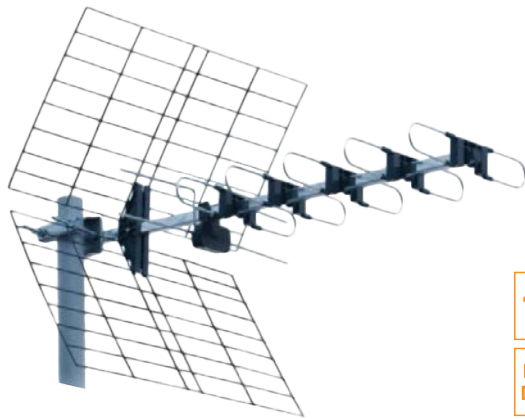

14dB

DVB-T  
DVB-T2

### DTX-22F YAGI antena



- › DVB-T2 ready
- › Frekvencija: 470–862 MHz
- › Pojaćanje: 10–14 dB
- › Odnos napred-nazad: 28 dB
- › F utičnica
- › Broj elemenata: 22
- › Širina snopa prijema: Horiz. 62°, Vert. 32°
- › Dužina: 81 cm

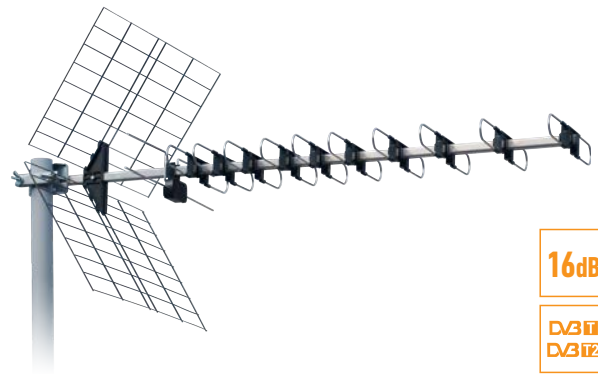

16dB

DVB-T  
DVB-T2

### DTX-48F YAGI antena



- › DVB-T2 ready
- › Frekvencija: 470–862 MHz
- › Pojaćanje: 11–16 dB
- › Odnos napred-nazad: >29 dB
- › F utičnica
- › Broj elemenata: 48
- › Širina snopa prijema: Horiz. 54°, Vert. 26°
- › Dužina: 111 cm

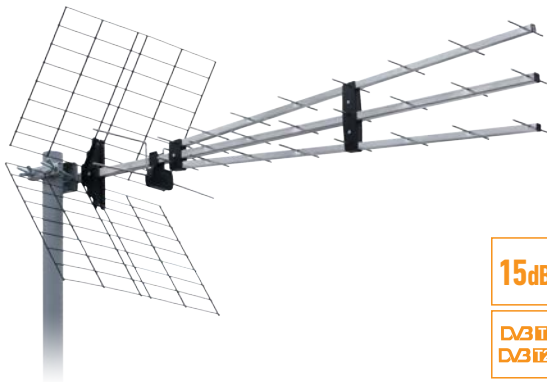

15dB

DVB-T  
DVB-T2

### P-43N-TRIPLEX YAGI antena



- › DVB-T2 ready
- › Frekvencija: 470–862 MHz
- › Pojaćanje: 9.5–15 dB
- › Odnos napred-nazad: 28 dB
- › Broj elemenata: 43
- › Širina snopa prijema: Horiz. 52°, Vert. 26°
- › Dužina: 119 cm



17dB

DVB-T  
DVB-T2

### P-47N-TRIPLEX YAGI antena



- › DVB-T2 ready
- › Frekvencija: 470–862 MHz
- › Pojaćanje: 11–17 dB
- › Odnos napred-nazad: >28 dB
- › F utičnica
- › Broj elemenata: 47
- › Širina snopa prijema: Horiz. 55°, Vert. 24°
- › Dužina: 128.5 cm

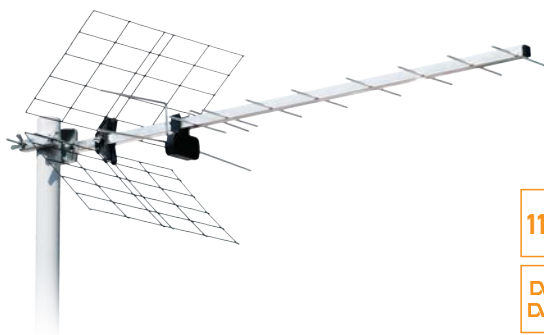

11,5dB

DVB-T  
DVB-T2

### UF-13 F45N YAGI antena



- › DVB-T2 ready
- › Frekvencija: 470–862 MHz
- › Pojaćanje: 7.5–11.5 dB
- › Odnos napred-nazad: 20 dB
- › F utičnica
- › Broj elemenata: 13
- › Širina snopa prijema: Horiz. 50°, Vert. 56°
- › Dužina: 101 cm

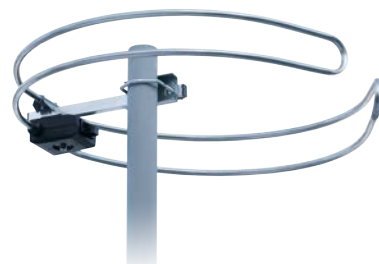

FM

### FM-10F Spoljna FM antena



- › Frekvencija: 87.5–108 MHz
- › Pojaćanje: 3 dB
- › Širina lista: 360° H
- › Broj elemenata: 1





### FM-30F Spoljna FM antena



- > Frekvencija: 87.5–108 MHz
- > Pojačanje: 4.5–5.5 dB
- > Odnos napred-nazad: 10–15dB
- > Širina snopa prijema:  
Horiz. 70°, Vert. 110°
- > Broj elemenata: 3
- > Dužina: 116 cm
- > Priključak: F



### FM-50F Spoljna FM antena



- > Frekvencija: 87.5–108 MHz
- > Pojačanje: 6.5–7.5 dB
- > Odnos napred-nazad: 18–24 dB
- > Širina snopa prijema:  
Horiz. 50°, Vert. 70°
- > Broj elemenata: 5
- > Dužina: 176 cm
- > Priključak: F



25dB

1OUT

### OM-2R/1 Antensko pojačalo 1 izlaz



- > Frekvencija: 40–862 MHz
- > Pojačanje: 25 dB
- > Regulacija pojačanja: 0–10 dB
- > Šum: 6 dB
- > Max. izlazni nivo signala: 87 dBuV
- > Impedansa: 75 Ω
- > Ulaz: 1 × konektor F ženski, 75 Ω
- > Izlaz: 1 × konektor F ženski
- > Napajanje: 230 V~ / 50 Hz



24dB

4OUT

### OM-3R/4 Antensko pojačalo 4 izlaza



- > Frekvencija: 40–862 MHz
- > Pojačanje: 24 dB
- > Regulacija pojačanja: 0–10 dB
- > Šum: 6 dB
- > Max. izlazni nivo signala: 85 dBuV
- > Impedansa: 75 Ω
- > Ulaz: 1 × konektor F ženski, 75 Ω
- > Izlaz: 4 × konektor F ženski
- > Napajanje: 230 V~ / 50 Hz



2018

25dB

2OUT

### AMP2 Antensko pojačalo 2 izlaza

- > Frekvencija: 40–862 MHz
- > Regulacija pojačanja: 0–25 dB
- > Impedansa: 75 Ohm
- > Ulaz: 1 × konektor F ženski, 75 Ω
- > Izlaz: 2 × konektor F ženski
- > Napajanje: 230 V~ / 50 Hz



18dB

### Pojačalo DTX/TRIPLEX UHF pojačalo za DTX i TRIPLEX Iskra antene



- > Predpojačalo DIGI-YAGI je moguće upotrebiti u antenama koje imaju DTX dipol (sve YAGI UHF antene)
- > Ima impedansu 75 Ω, pripremljena prijemu digitalnog zemaljskog (DVB-T) signala
- > Napaja se po istom koaksijalnom kabeu po kojem ide i prijem signala
- > Šum: 2 dB
- > Napajanje: 5–24 Vdc
- > Predpojačalo napajamo preko:
  - > Spoljnog ispravljača (jednosmerni napon 5–24 V)
  - > Direktno iz digitalog zemaljskog (DVB-T) prijemnika (jednosmerni napon 5 V)
- > Frekvencijsko područje: UHF 470–862 MHz
- > Pojačanje: 18 dB
- > Max izlazni nivo: 96 dBμV
- > Potrošnja: 25 mA
- > Priključak: F ženski

## DALJINSKI UPRAVLJAČI



2018



**STV-Eta**  
Tipski daljinski upravljač

- › Daljinski upravljač za: Vivax, WEG i slične televizore
- › Napajanje: 2 × AAA 1.5 V baterije (nisu u sklopu)



2018



**STV-Jota**  
Tipski daljinski upravljač

- › Daljinski upravljač za Neo, Jota, Quadro televizore
- › Napajanje: 2 × AAA 1.5 V baterije (nisu u sklopu)



2018



**STV-Lambda**  
Tipski daljinski upravljač

- › Daljinski upravljač za LG 6710V00090A televizor
- › Napajanje: 2 × AAA 1.5 V baterije (nisu u sklopu)



2018



**STV-Omega**  
Tipski daljinski upravljač

- › Daljinski upravljač za Neo, Omega, Quadro televizore
- › Napajanje: 2 × AAA 1.5 V baterije (nisu u sklopu)



2018



**STV-Zeko**  
Tipski daljinski upravljač

- › Daljinski upravljač za Beko 14.1 televizor
- › Napajanje: 2 × AAA 1.5 V baterije (nisu u sklopu)



2018



**STV-Femto**  
Tipski daljinski upravljač

- › Daljinski upravljač Neo 725, Vivax, Quart televizore
- › Napajanje: 2 × AAA 1.5 V baterije (nisu u sklopu)



2018



**STV-Gama**  
Tipski daljinski upravljač

- › Daljinski upravljač za Samsung 00104 i 00129 televizore
- › Napajanje: 2 × AA 1.5 V baterije (nisu u sklopu)



2018



**STV-Spektar**  
Tipski daljinski upravljač

- › Daljinski upravljač za Vivax, WEG televizore
- › Napajanje: 2 × AAA 1.5 V baterije (nisu u sklopu)



2018



**STV-Zeta**  
Tipski daljinski upravljač

- › Daljinski upravljač za Vestel 2440 televizor
- › Napajanje: 2 × AAA 1.5 V baterije (nisu u sklopu)



2018



**STV-Sigma**  
Tipski daljinski upravljač

- › Daljinski upravljač za Sony 887 televizor
- › Napajanje: 2 × AA 1.5 V baterije (nisu u sklopu)



2018



**STV-Alfa**  
Tipski daljinski upravljač

- › Daljinski upravljač za Samsung 00609A
- › Napajanje: 2 × AAA 1.5 V baterije (nisu u sklopu)



2018



**STV-Delfin**  
Tipski daljinski upravljač

- › Daljinski upravljač za Philips televizore
- › Napajanje: 2 × AAA 1.5 V baterije (nisu u sklopu)





2018 Remco

### Remco-INSPIRE Tipski daljinski upravljač

- > Daljinski upravljač Remco Inspire za Samsung televizore
- > Domet oko 8 m
- > Baterije: 2 x AAA baterije (nisu u sklopu)



2018 Remco

### RemcoSmart-INSPIRE Tipski daljinski upravljač

- > Daljinski upravljač Remco Inspire za Samsung televizore
- > Domet oko 8 m
- > Baterije: 2 x AAA baterije (nisu u sklopu)



2018 Remco

### RemcoSmart-LIFE Tipski daljinski upravljač

- > Daljinski upravljač Remco Inspire za LG televizore
- > Domet oko 8 m
- > Baterije: 2 x AAA baterije (nisu u sklopu)



2018

### RC-SAT-DRBOX Tipski daljinski upravljač za SAT risivere

- > Daljinski upravljač Dreambox za SAT risivere



2018

### STV-SMART Tipski daljinski upravljač



- > Za sve SAMSUNG i LG plazma, LCD i LED televizore
- > Podržava sve funkcije originalnih daljinskih upravljača
- > Napajanje: 2 x AAA 1.5 V baterije (nisu u sklopu)



2018

### STV-DIGITAL Univerzalni daljinski upravljač za DVB-T uređaje



- > Univerzalni daljinski upravljač za Set Top Boxove
- > Posebno projektovan samo za tržište Srbije, podržava 99% Set Top Boxova na našem tržištu (Vox, Vivax, Prosto, Horizons, Xwave, Orion, Alfa star, Synaps, Strong, Bear, Denver, Hausmax, NSFL ZHY, NET 5000...)
- > Podržava sve funkcije kao originalni daljinski upravljač
- > Napajanje: 2 x AAA 1.5 V baterije (nisu u sklopu)



2018

### Remco-STAR Univerzalni daljinski upravljač



- > Podržava stare i nove CRT/Plasma/LCD/LED televizore, kao i projektore, DVD/BluRay i satelitske uređaje u potpunosti sa svim funkcijama kao i original
- > Mogućnost učenja od originalnog daljinskog
- > Jednostavan za upotrebu
- > Nekoliko različitih načina programiranja (po brendu, ručna, automatska)
- > Isprogramirani kod se ne gubi kada se izvuče baterija, čak i posle dugog perioda
- > Napajanje: 2 x AAA baterije (nisu u sklopu)



### 1896 Jolly-TV Univerzalni daljinski upravljač 1 u 1

- > 1 u 1
- > Za kontrolisanje TV uređaja
- > Omogućava kontrolu svih funkcija za preko 70.000 modela TV uređaja
- > Programiranje uz pomoć koda ili brze pretrage
- > PAY TV funkcija
- > Tasteri za odabir uređaja svetle ukoliko su aktivni
- > Kod se ne gubi kod menjanja baterije
- > Baterije: 2 x AAA (nisu u sklopu)



### URC23 Univerzalni daljinski upravljač 2 u 1



- > 2 u 1
- > Pre-programirani kodovi
- > Ručno ili automatsko pretraživanje koda
- > U kompletu se nalazi stalak
- > Napajanje: 2 x 1.5 V AA (nisu u sklopu)



### URC22 Univerzalni daljinski upravljač 4 u 1



- > 4 u 1
- > Unapred programiran
- > Izbor koda uz pomoć modela ili brzog traženja
- > Funkcije teleteksta
- > Napajanje: 2 x AA baterije (nisu u sklopu)
- > Dimenzije: 44 x 18 x 185 mm



### URC1

#### Univerzalni daljinski upravljač 4 u 1

- > 4 u 1
- > Unapred programiran
- > Izbor koda uz pomoć modela ili brzog traženja
- > Funkcije teleteksta
- > Napajanje: 2 x AA baterije (nisu u sklopu)
- > Dimenzije: 44 x 18 x 185 mm



### URC20

#### Univerzalni daljinski upravljač 6 u 1

- > 6 u 1
- > TV, video, satelitski prijemnik, DVD, HiFi, dekođer kablovske televizije
- > Kontroliše preko 1000 uređaja
- > Unapred programiran
- > Tasteri za teletekst u boji
- > Memorija prilikom zamene baterije
- > Napajanje: 2 x AAA (1.5 V) baterija (nije u sklopu)
- > Dimenzije: 52 x 200 x 25 mm



### URC21

#### Univerzalni daljinski upravljač 8 u 1

- > 8 u 1
- > TV, video, satelitski prijemnik, DVD, HiFi, dekođer kablovske televizije
- > Kontroliše preko 1000 uređaja
- > Unapred programiran
- > Memorija prilikom zamene baterija
- > Izbor koda uz pomoć modela ili brzog traženja
- > Za preko 1000 uređaja
- > Napajanje: 2 x AAA baterije (nisu u sklopu)



### URC10

#### Univerzalni daljinski upravljač 8 u 1

- > 8 u 1
- > Za TV, VCR, SAT, DVD, HIFI
- > Unapred programiran
- > Izbor koda uz pomoć modela ili brzog traženja
- > Funkcije teleteksta
- > Memorija prilikom zamene baterija
- > Napajanje: 2 x AAA baterije (nisu u sklopu)
- > Dimenzije: 54 x 85 x 11 mm



### 3082 Jolly-MF2:1/7001

#### Programabilan daljinski upravljač 2 u 1

- > 2 u 1
- > Programabilan preko PC-ja
- > Za TV, SAT, Pay TV, DTT, DVD, VCR, HI FI, PS2, Xbox
- > Funkcije: Menu, AV, Teletext, Color
- > Kompatibilan sa svim proizodačima
- > Ergonomski dizajn
- > Programiranje preko komputera
- > Osvežavanje baze podataka preko interneta
- > Zadržava podešavanje i nakon odstranjivanja baterija
- > Crne boje
- > Napajanje: 2 x AAA baterije (nisu u sklopu)



### 2082 Jolly-MF2:1/7001

#### Programabilan daljinski upravljač

- > 2 u 1
- > Programabilan preko PC-ja
- > Za TV-LCD-PLAZMA-VCR-DVD
- > SAT-TDT-HiFi-PS2-XBOX-PAY TV
- > Kompatibilan sa svim proizvođačima
- > Ergonomski dizajn
- > Mogućnost programiranja preko AUX kabla povezivanjem na line-out izlaz muzičke kartice računara

2018



### STV-BC23

#### Programabilan daljinski upravljač



- > 6 u 1
- > Daljinski upravljač koji može da uči - kopira sa vaših daljinskih upravljača
- > Mogućnost kopiranja-učenja funkcija sa svih vaših daljinskih upravljača (taster po taster) (TV, DVD, SAT, Set Top Box, DVBT, muzički uređaji)
- > Velika baza kodova posebno projektovana za tržište Srbije, pored svih "A" brendova

- > Posедуje i privatne brendove sa našeg tržišta: Vivax, Vox, Fox, Neo, Quadro, Quart, Fuego, Prosunn, Kopernikus, Total, Elin, Crown, Gorenje, Ei Niš
- > Čuva memorisane postavke i bez baterija
- > Funkcija "omiljenih kanala"
- > Moguće istovremno upravljati sa 6 uređaja
- > Napajanje: 2 x AA baterije (nisu u sklopu)





### JollyAIR-4000 Univerzalni daljinski upravljač za klime



- › Preko 4000 kodova
- › Automatsko ili manualno pronalaženje koda
- › LCD displej sa svim bitnim informacijama
- › Lak za korišćenje
- › Napajanje: 2 x AAA 1.5 V baterija (nisu u sklopu)

2018



### 42530 Jolly-AirPlus Univerzalni daljinski upravljač za klime



- › Radi sa preko 2000 brendova
- › Brza pretraga kodova
- › LCD displej sa svim bitnim informacijama
- › Velika baza kodova
- › Lak za korišćenje
- › Napajanje: 2 x AAA baterije (nisu u sklopu)



### URC2000AC/SL Univerzalni daljinski upravljač za klime



- › 2000 kodova za više od 10.000 modela
- › Pogodno za skoro svaki klima uređaj
- › Konstantan prikaz temperature sobe
- › Konstantan prikaz tačnog vremena
- › Vremensko programiranje: uključivanje i isključivanje
- › Inteligentan režim brzog hlađenja i grejanja
- › Automatska pretraga kodova
- › Ručno podešavanje prema proizvođaču
- › Dobro pregledan, dobro čitljiv veliki displej
- › Pozadinsko LED osvetljenje
- › Pribor: zidni nosač
- › Napajanje: 2 x AAA 1.5 V baterije (nisu u sklopu)

2018



### STV-SEV Univerzalni daljinski upravljač za klime



- › Podržava više od 1000 modela, pored svih A brendova (Midea, LG, Samsung, Fujitsu, Panasonic...) u tablici poseduje i kodove za klime kao: Vivax, Vox, Housel, Elin, Frozini, Fuego, Weg, Eskimo, Neo, Elite, Elin, Corel, Rowa
- › Tajmer funkcija adekvatna originalnom daljinskom upravljaču
- › Jednostavno i brzo kodiranje po brendu
- › Memoriše uneti kod i nakon zamene baterija
- › Napajanje: 2 x AAA baterije (nisu u sklopu)



### RC-OPEN/MR25 Daljinski upravljač 433.92 MHz

- › Ovaj daljinski upravljač je konstruisan da može da se koristi sa 25 najpopularnijih proizvođača za otvaranje garažnih vrata, kapija, rampi itd.
- › Univerzalni daljinski upravljač može da se koristi umesto originalnih ili da se doda kao novi daljinski upravljač pored postojećih daljinskih upravljača.
- › Baterija: tip 23 A (u sklopu)
- › Frekvencija: 433.92 MHz
- › Dimenzije: 64 x 35 x 15 mm
- › Daljinski upravljač radi sa sledećim brendovima: Nice Smilo, DEA, FOX, BFT, ERREKA, PUJOL, BENINCA, GBD, FAAC, Mutant Code, NOVA, DITEC, DOORHAN, ETDOOR, MOTORLINE, APRIMATIC, PROTECO, PRASTEL, ROLLTORE, NICEFLOR-S, KINGATE, CAME, KEY, ROGER, V2



### RC-Open4/P Daljinski upravljač 433.92 MHz

- › Programabilni radiofrekventni daljinski upravljač
- › Frekvencija: 433.92 MHz
- › Radi sa svim brendovima koji rade na frekvenciji od 433 MHz
- › Može da se koristi za bezbedonosne sisteme, automobile, rolo vrata, klizajuće kapije, roletne i razne kućne aparate
- › Četiri tastera
- › Plastično kućište sa prekrivačem tastera
- › Dimenzije: 51 x 26.5 x 11.8 mm
- › Napomena: Nije moguća upotreba u sistemima sa plivajućim kodom
- › Tip baterije: 23A



### RC-OPEN4/PT Daljinski upravljač 433.92 MHz

- › Programabilni radiofrekventni daljinski upravljač sa plastičnim držačem (držač i daljinac nisu spojeni)
- › Frekvencija: 433.92 MHz
- › Radi sa svim brendovima koji rade na frekvenciji od 433 MHz
- › Može da se koristi za bezbedonosne sisteme, automobile, rolo vrata, klizajuće kapije, roletne i razne kućne aparate
- › Četiri tastera
- › Plastično kućište sa prekrivačem tastera
- › Dimenzije daljinca: 51 x 26.5 x 11.8 mm
- › Napomena: Nije moguća upotreba u sistemima sa plivajućim kodom
- › Tip baterije: 23A







### RC-Open4/MF Daljinski upravljač multi frekvencija

- › Ovaj daljinski upravljač može biti korišćen za bezbednosne sisteme, rolo vrata, klizajuće kapije, roletne i razne kućne aparate
- › Četiri tastera
- › Radne frekvencije daljinskog upravljača: 315 MHz; 432.92–433.92 MHz; 330 MHz; 868.1–869.3 MHz; 288 MHz; 300 MHz; 303 MHz; 303.825 MHz; 306 MHz; 310 MHz; 318 MHz; 390 MHz; 403.55 MHz; 418 MHz; 280–360 MHz; 385–400 MHz
- › Transmitterski režim : ASK
- › Struja: 18 mA
- › Radni napon: 6 V
- › Greške pri kopiranju frekvencije: manje od ±200 KHz



### RC-Open4 Daljinski upravljač 433.92 MHz

- › Zamenjuje daljinske upravljača sa fiksnim kodom koji rade na 433 MHz
- › Četiri memorijska mesta
- › Kod se ne gubi nakon zamene baterija
- › Dimenzije: 51 × 26.5 × 11.8 mm
- › Tip baterije: 27A



### RC-Open/MR Daljinski upravljač sa plivajućim kodom

- › Ovaj daljinski upravljač može biti korišćen za garažna vrata, rolo vrata, klizajuće kapije, roletne, itd... za 12 brendiranih proizvođača
- › Može da se koristi umesto originalnih daljinskih upravljača ili da se doda kao novi daljinski upravljač pored postojećih daljinskih upravljača
- › Tip baterije: 23A (u sklopu)
- › Dimenzije: 64 × 35 × 15 mm
- › Kompatibilan sa sledećim brendovima:
  - › Nice Smilo
  - › Bft
  - › Beninca Allmatic
  - › Gbd
  - › Erreka Standard
  - › Dea
  - › Fox
  - › Pujol Vario
  - › Faac 433 MHz
  - › Mutant Code
  - › Doorhan, Novoferm, Skymaster
  - › Aprimatic



### RC-KIT2 Set za kapije i garažna vrata 433 MHz

- › Set služi za kontrolu kapija, garažnih vrata, roletni, rasvete, itd.
- › Sadrži: prijemnik i dva daljinska upravljača sa fiksnim kodom od 433 MHz
- › Dva nezavisna relejna izlaza (prekidački i impulsni režim rada)
- › Jednostavno programiranje
- › Mogućnost brisanja pojedinačnih ili svih memorisanih kodova
- › Pogodno za spoljašnju upotrebu
- › Prijemnik:
  - › Napajanje: 12–24 V DC (nije u sklopu)
  - › Potrošnja: 50–200 mA
  - › RF frekvencija: 433.92 MHz
  - › Relej: 14 V DC / 8 A; 220 V AC / 3 A (rezistivni potrošač)
- › Daljinski upravljač:
  - › Broj tastera: dva
  - › Baterija: 12 V – tip 27A (u sklopu)
  - › RF frekvencija: 433.92 MHz
  - › Može da memoriše do 140 kodova
  - › Domet: na otvorenom do 150 m
  - › Režimi: prekidački (bistabilni) ili impulsni (monostabilni)
  - › Zaštita: IPX0





## DRŽAČI I NOSAČI UREĐAJA



**LCDH27**  
Zidni TV nosač 23" do 42"



- › Za televizore od 23" do 42" (106 cm)
- › Maksimalna nosivost: 30 kg
- › Maksimalna udaljenost rupa za montiranje: 200 × 200 mm
- › Udaljenost od zida: od 9 do 38.7 cm
- › Montažni materijal u sklopu

**30kg**  
max

**42"**



**LCDH28**  
Zidni TV nosač 32" do 55"



- › Za televizore od 32" do 55" (140 cm)
- › Maksimalna nosivost: 35 kg
- › Maksimalna udaljenost rupa za montiranje: 400 × 400 mm
- › Udaljenost od zida: od 9 do 26 cm
- › Libela na nosaču za precizno montiranje
- › Montažni materijal u sklopu

**35kg**  
max

**55"**

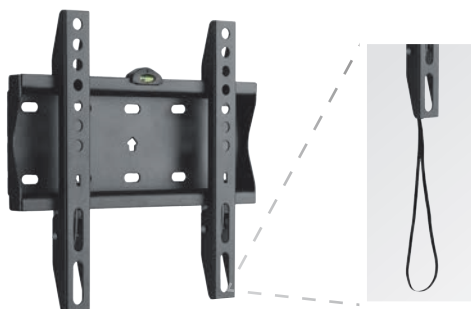

**LCDH07**  
Zidni TV nosač 23" do 42"



- › Za televizore od 23" do 42" (106 cm)
- › Maksimalna nosivost: 30 kg
- › Maksimalna udaljenost rupa za montiranje: 200 × 200 mm
- › Zaključavanje i otključavanje trakom
- › Libela na nosaču za precizno montiranje
- › Montažni materijal u sklopu

**30kg**  
max

**42"**

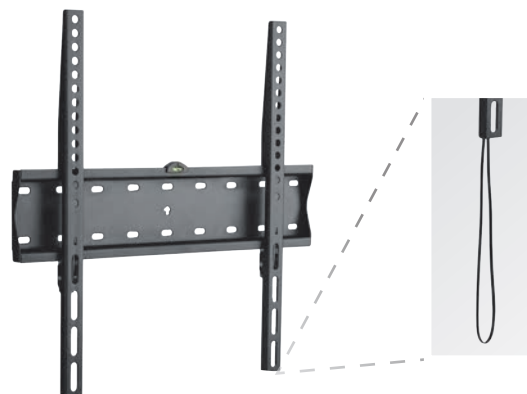

**LCDH08**  
Zidni TV nosač 32" do 55"



- › Za televizore od 32" do 55" (140 cm)
- › Maksimalna nosivost: 40 kg
- › Maksimalna udaljenost rupa za montiranje: 400 × 400 mm
- › Zaključavanje i otključavanje trakom
- › Libela na nosaču za precizno montiranje
- › Montažni materijal u sklopu

**40kg**  
max

**55"**



**LCDH18**  
Zidni TV nosač 32" do 55"



- › Za televizore od 32" do 55" (140 cm)
- › Maksimalna nosivost: 40 kg
- › Maksimalna udaljenost rupa za montiranje: 400 × 400 mm
- › Nagib: 0°/+12°
- › Libela na nosaču za precizno montiranje
- › Montažni materijal u sklopu

**40kg**  
max

**55"**



**LCDH19**  
Zidni TV nosač 37" do 70"



- › Za televizore od 37" do 70" (178 cm)
- › Maksimalna nosivost: 40 kg
- › Maksimalna udaljenost rupa za montiranje: 600 × 400 mm
- › Nagib: 0°/+12°
- › Libela na nosaču za precizno montiranje
- › Montažni materijal u sklopu

**40kg**  
max

**70"**



**LCDH422F**  
Zidni TV nosač 13" do 42"

- › Za postavljanje LED ili LCD televizora
- › Nosivost: 25 kg
- › Maksimalna udaljenost rupa za montiranje: 200 × 200 mm
- › Debljina materijala: 1.5 mm
- › Udaljenost od zida: 23 mm
- › Pogodno za televizore od 13" do 42"
- › Laka aluminijumska konstrukcija
- › Libela na nosaču za precizno montiranje
- › Montažni materijal u sklopu



25kg  
max

42"



**LCDH344B**  
Zidni TV nosač 13" do 46"

- › Za postavljanje LED ili LCD televizora
- › Nosivost: 35 kg
- › Maksimalna udaljenost rupa za montiranje: 400 × 400 mm
- › Debljina materijala: 1.5 mm
- › Udaljenost od zida: 59–432 mm
- › Pogodno za televizore od 13" do 46"
- › Ugao okretanja: 180°
- › Nagib: -5°/+15°
- › Laka aluminijumska konstrukcija
- › Montažni materijal u sklopu



35kg  
max

46"

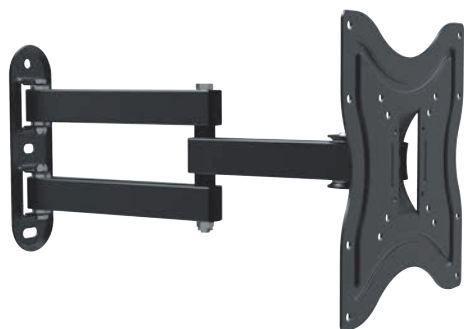

**LCDH322B**  
Zidni TV nosač 13" do 37"

- › Za postavljanje LED ili LCD televizora
- › Nosivost: 30 kg
- › Maksimalna udaljenost rupa za montiranje: 200 × 200 mm
- › Udaljenost od zida: od 68 do 384 mm
- › Pogodno za televizore od 13" do 37"
- › Ugao okretanja: 180°
- › Nagib: -15°/+15°
- › Laka aluminijumska konstrukcija
- › Montažni materijal u sklopu



30kg  
max

37"



**LCDH344T**  
Zidni TV nosač 23" do 42"

- › Za postavljanje LED ili LCD televizora
- › Nosivost: 45 kg
- › Maksimalna udaljenost rupa za montiranje: 400 × 400 mm
- › Debljina materijala: 1.5 mm
- › Udaljenost od zida: 34 mm
- › Nagib: 0°/+12°
- › Pogodno za televizore od 23" do 42"
- › Laka aluminijumska konstrukcija
- › Libela na nosaču za precizno montiranje
- › Montažni materijal u sklopu



45kg  
max

42"



**LCDH444F**  
Zidni TV nosač 32" do 50"

- › Za postavljanje LED ili LCD televizora
- › Nosivost: 30 kg
- › Maksimalna udaljenost rupa za montiranje: 400 × 400 mm
- › Udaljenost od zida: 23 mm
- › Pogodno za televizore od 32" do 50"
- › Laka aluminijumska konstrukcija
- › Libela na nosaču za precizno montiranje
- › Montažni materijal u sklopu



30kg  
max

50"



**LCDH464F**  
Zidni TV nosač 32" do 65"

- › Za postavljanje LED ili LCD televizora
- › Nosivost: 45 kg
- › Maksimalna udaljenost rupa za montiranje: 600 × 400 mm
- › Udaljenost od zida: 23 mm
- › Pogodno za televizore od 32" do 65"
- › Laka aluminijumska konstrukcija
- › Libela na nosaču za precizno montiranje
- › Montažni materijal u sklopu



45kg  
max

65"





### SPH11/BK

Zidni nosač za zvučne kutije do 10 kg



- > Maksimalna nosivost: 10 kg
- > Udaljenost od zida: 95–125 mm
- > Nagib: -20°
- > Ugao okretanja: +/- 120°
- > Boja: crna

10kg  
max



### LCDH02/BK

Zidni nosač za TV ili zvučnike



- > Za postavljanje LCD, Plazma TV i zvučnih kutija
- > Nosivost: 15 kg
- > Poluga okretljiva u 2 tačke, oboriva osnova
- > Livena, aluminijumska konstrukcija
- > Osnova za montažu izrađena po VESA standardu
- > Dodatno: pribor za montažu
- > Crne boje

15kg  
max



### GSH026

Staklena nazidna polica



- > Za postavljanje set-top boksova, DVD uređaja, konzola, itd.
- > Kaljeno staklo
- > Elegantna jedinstvena izvedba
- > Nosivost do 8 kg
- > Pribor za fiksiranje
- > Dimenzije: 360 × 250 mm

8kg  
max

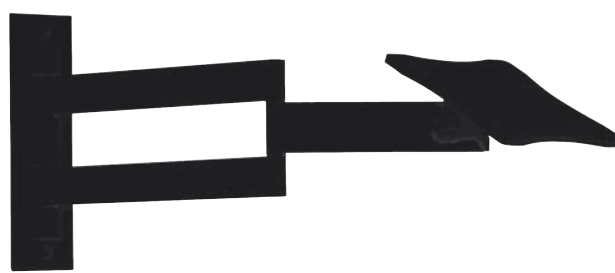

### LCDH01/BK

Zidni nosač za TV ili zvučnike



- > Za postavljanje LCD, Plazma TV i zvučnih kutija
- > Nosivost: 15 kg
- > Poluga okretljiva u 3 tačke, oboriva osnova
- > Livena, aluminijumska konstrukcija
- > Osnova za montažu izrađena po VESA standardu
- > Dodatno: pribor za montažu
- > Crne boje

15kg  
max

## HDMI I VIDEO OPREMA



### UVG-002

USB video greber

**GEMBIRD®**

- > USB video greber (snimač)
- > Snimanje VHS kasete kao i audio kasete
- > Nije potrebna TV kartica
- > Softver u sklopu
- > Moguće koristiti i na lap topu
- > USB 3.0/2.0 kompatibilan
- > Rezolucija: NTSC 720 × 480 30 fps, PAL 720 × 576 25 fps
- > Video formati: AVCHD, MPEG-2 HD, WMV-HD; MPEG-2; MPEG-4; MPEG-4 AVC; MPEG-1; WMV; DV-AVI; QuickTime; RealMedia; 3GPP2

- > Ulaz: RCA, S-Video, stereo RCA audio, SCART (pomoću adaptera)
- > Chipset: UTV007
- > Dimenzije: 90 × 27 × 14 mm
- > Dužina kablova:
  - > Audio RCA: 1.25 m
  - > Video RCA: 1.50 m
  - > S-video: 1.5 m
- > USB produžni kabel: 0.50 m



### SAT-MOD1

AV-RF modulator

**KONIG**

- > Za priključivanje bilo koje GAME konzole, DVD plejera i bilo kojeg uređaja sa AV izlazom na vaš TV preko RF ulaza
- > Pogodan za uređaje koji nemaju modulator
- > UHF kanal se može birati putem 8 mikroprekidača koji se nalaze na donjoj strani kućišta

- > Isporučuje se s ugrađenim generatorom ispitivanja
- > Napajanje: 220–240 V~ / 50 Hz
- > Ulazi: 1 × antenska utičnica, 2 × RCA
- > Izlazi: 1 × antenski utikač (70 dBµV)
- > Boja: Bela



### DSP-2PH4-002

HDMI splitter

**GEMBIRD®**

- > Pasivni HDMI razdelnik (spliter)
- > Dužina kabela: 20 cm
- > Sadržaj: 1 × HDMI utikač, 2 × HDMI utičnica
- \* *Kompletnu ponudu kablova i priključaka možete pogledati u poglavlju "Kablovi, priključci i prekidači"*



### DSP-4PH4-02 HDMI splitter

**GEMBIRD®**

- › Šalje jedan HDMI signal na 4 izlaza
- › Pojačivač signala povećava kvalitet signala
- › Podržava 3D video
- › 1 × HDMI ulaz ; 4 × HDMI izlaz
- › Video formati: HDMI (480p / 576i / 576p / 720p / 1080i / 1080p)
- › Kućište: metalno
- › Napajanje: 5 V DC, 1 A
- › Dimenzije: 146 × 73 × 24 mm
- \* Kompletnu ponudu kablova i priključaka možete pogledati u poglavlju "Kablovi, priključci i prekidači"



### A-HDMI-VGA-06 HDMI na VGA adapter + audio adapter

**GEMBIRD®**

- › Konvertuje digitalni HDMI ulaz u VGA izlaz + 3.5 mm audio
- › Izlazna video rezolucija ostaje ista kao i ulazna
- › Takođe obezbeđuje audio izlaz preko 3.5 mm priključka
- › Izlaz: 1 × VGA DB15 ženski, VESA do WUXGA, 1920 × 1080 na 60 Hz + 3.5 mm stereo
- › Ulaz: 1 × HDMI 19 pin-a muški, v.1.4
- › Podržava rezolucije do 1920p (bez ekstenzije)
- › Kabel: 15 cm
- › Chipset CH7101
- › Dimenzije: 45 × 15 × 200 mm
- › Neto težina: 36 g
- › U pakovanju se dobija audio kabel 3.5 mm
- › Zamena za A-HDMI-VGA-03
- \* Kompletnu ponudu kablova i priključaka možete pogledati u poglavlju "Kablovi, priključci i prekidači"

2018



### A-HDMI-VGA-07 HDMI na VGA adapter

**GEMBIRD®**

- › Služi za povezivanje uređaja koji imaju HDMI izlaz na VGA monitor ili televizor
- › Ne zahteva eksterno napajanje
- › Izlazna video rezolucija ostaje ista kao ulazna rezolucija
- › Ulaz: 1 × HDMI 19 pin-a muški, v.1.4
- › Izlaz: 1 × VGA DB15 ženski, VESA-WUXGA
- › Maximalna rezolucija: 1920 × 1080 na 60 Hz + 3.5 mm stereo priključak
- › Chipset CH7101
- › Dimenzije: 49 × 23 × 15 mm
- › Neto težina: 11 g
- › U pakovanju se dobija mali audio kabel 3.5 mm
- › Zamena za A-HDMI-VGA-02
- \* Kompletnu ponudu kablova i priključaka možete pogledati u poglavlju "Kablovi, priključci i prekidači"

2018

## TELEFONI



2018



2018



2018



2018

### KX-TG1611FXC / KX-TG1611FXW / KX-TG1611FXR / KX-TG1611FXH Panasonic bežični telefon

**Panasonic**

- › Digitalni bežični telefon sa osvetljenim displejom
- › Identifikacija poziva
- › Memorisanje do 50 brojeva u imeniku
- › 6 melodija zvona
- › Lokator slušalice
- › Boja: bela / tirkiz, crna / bela, crna / crvena, crna
- › Baterija: AAA R03 Ni-MH
- › Vreme punjenja baterije: 7 h, vreme razgovora: 15 h, vreme trajanja baterije u stand-by režimu: 170 h
- › Domet oko 50 m
- › Dimenzija baze: 90 × 100 × 50 mm
- › Dimenzija slušalice: 49 × 30 × 159 mm



**KX-TG1611FXF / KX-TG1611FXJ**  
Panasonic bežični telefon

**Panasonic**

- › Digitalni bežični telefon sa osvetljenim displejom
- › Identifikacija poziva
- › Memorisanje do 50 brojeva u imeniku
- › 6 melodija zvona
- › Lokator slušalice
- › Boja: bela / ljubičasta, bela / krem
- › Baterija: AAA R03 Ni-MH
- › Vreme punjenja baterije: 7 h, vreme razgovora: 15 h, vreme trajanja baterije u stand-by režimu: 170 h
- › Domet oko 50 m
- › Dimenzija baze: 90 × 100 × 50 mm
- › Dimenzija slušalice: 49 × 30 × 159 mm



**KX-TG2512FXT**  
Panasonic bežični telefon - dve slušalice

**Panasonic**

- › Digitalni bežični telefon sa osvetljenim displejom
- › Identifikacija poziva
- › Memorisanje do 50 brojeva u imeniku
- › 10 melodija zvona
- › Razgovor bez držanja slušalice - spikerfon
- › Konferencijski razgovor
- › Razgovor između slušalica
- › Alarm/budilnik
- › Lokator slušalice
- › Baterija: AAA R03 Ni-MH
- › Vreme trajanja baterije pri razgovoru: 18 h
- › Vreme trajanja baterije u stand-by režimu: 170 h
- › Dimenzije baze: 98 × 54 × 121 mm
- › Dimenzije slušalice: 48 × 159 × 32 mm



**KX-T7703X-B / KX-T7703X**  
Panasonic žični telefon

**Panasonic**

- › Žični telefon sa osvetljenim displejom
- › Memorisanje do 30 brojeva u imeniku
- › LCD ekran u dva reda
- › Funkcije: poziv na čekanju, identifikacija poziva, transfer poziva, regulacija jačine zvonjenja
- › Pogodan i za zidnu montažu
- › Boja: crna ili bela boja
- › Dimenzije: 130 × 202.5 × 76.5 mm

## PRENOSNI AUDIO UREĐAJI



### TOPCOM-6411 Topcom Toki Voki 6 km

TOPCOM®

6km

- > Domet do 6 km (na otvorenom)
- > 8 kanala
- > Toki voki set koji radi na slobodnoj frekvenciji, nije potrebna dozvola (446 MHz)
- > Pozivnih tonova: 1
- > Roger signal
- > Zakačaljka za kaiš
- > U sklopu:
  - > 1 par toki voki uređaja
  - > Dvostruki punjač
  - > Punjive baterije



### TOPCOM-1302 Topcom Toki Voki 6 km

TOPCOM®

6km

- > Domet do 6 km (na otvorenom)
- > 8 kanala
- > Toki voki set koji radi na slobodnoj frekvenciji, nije potrebna dozvola (446 MHz)
- > Pozivnih tonova: 5
- > Funkcija skeniranja
- > Funkcija monitoringa
- > Roger signal
- > Ulaz za slušalice
- > Pozadinsko osvetljenje
- > Zakačaljka za kaiš
- > Baterije nisu u sklopu
- > U sklopu:
  - > 1 par toki voki uređaja



### TOPCOM-9100LR Topcom Toki Voki 10 km

TOPCOM®

10km

- > Toki voki set koji radi na slobodnoj frekvenciji, nije potrebna dozvola (446 MHz)
- > Domet do 10 km (na otvorenom)
- > 8 kanala, 38 podkanala
- > CTCSS (filter za minimalnu interferenciju): 38 kodova
- > Voodootpornost po standardu IPX2
- > Funkcija skeniranja
- > Vibracija
- > Funkcija monitoringa
- > Vox (kontrola glasom)
- > Pozivnih tonova: 5
- > Pozadinsko osvetljenje
- > Konektor za slušalice
- > Štoperica i sat
- > U sklopu:
  - > 1 par toki voki uređaja
  - > 2 stona punjača
  - > Mikrofon za rame: 2 kom.
  - > Punjive baterije: 2 kom.
  - > Punjač iz auto upaljača: 2 kom.



### A818 Pojačivač glasa

- > Pojačivač glasa A818
- > Uređaj je namenjen predavačima, turističkim vodičima, prodavcima itd.
- > Podržava USB i TF karticu za muziku (od 1 do 16 GB)
- > FM Radio funkcija, automatsko traženje stanica
- > Podržava MP3 / WMA format
- > Line-out priključak za slušalice
- > Ugrađena litijumska baterija - punjiva
- > Jedno dugme-prekidač za prebacivanje sa funkcije FM radija i muzike
- > Materijal: plastika
- > Maks. snaga: 20 W
- > Dimenzije: 98 x 76 x 39 mm
- > Baterija: 3.7 V 1500 mAh





## RAČUNARSKA TEHNIKA



### X-76

ZEEON

Tablet Zeeon sa GPS prijemnikom 7" 512 Mb RAM



- > Veličina ekrana: 7"
- > Kapacitivni LCD ekran osjetljiv na dodir
- > Rezolucija: 1024 x 600
- > CPU: Mediatek MT8127, A7 quad-core @ 1.3 GHz
- > Grafika: Quad-core ARM Mali-450 MP4
- > Operativni sistem: Android 4.4 KitKat
- > Memorija: RAM 512 MB, FLASH 8 GB
- > GPS prijemnik (softver za navigaciju nije u sklopu)
- > FM radio prijemnik
- > WiFi, Bluetooth
- > Mikro USB
- > Podržava eksterne 3G modeme (USB modeme)
- > Podrška za eksternu Micro SD karticu do 32 GB
- > Kamera: zadnja 2.0 MP, prednja 0.3 MP
- > Kapacitet baterije: 2700 mAh
- > Dimenzija: 19 x 11 x 1 cm



### Xpad-M9-3G

Xwave

Xwave Tablet sa dual SIM i GPS



- > Model: XWAVE tablet Xpad M9 3G
- > CPU: Quad-core MTK 8321; Cortex-A7 1.3 GHz
- > Mali 400MP grafički processor
- > Ekran: 7" HD 1024 x 600 rezolucija
- > Kapacitivni multitač panel u 5 tačaka TN panel
- > Memorija: 1 GB RAM, 8 GB ROM
- > Operativni sistem: Android 5.1
- > Zadnja kamera: 2 Mp
- > Prednja kamera: 0.3 Mp
- > SIM kartica (3G): UMTS 900/2100
- > 2G GSM 900/ DSC 1800
- > Mogu da se obavljaju telefonski pozivi + Dual SIM kartica
- > Wi-Fi 802.11 b/g/n bežična konekcija
- > GPS/Bluetooth: Da
- > Baterija: 2800 mAh / 3.7 V litijum polimer
- > Podrška za 720p / 1080p video
- > Punjač: 5 V / 2 A
- > Micro usb 2.0
- > Tf card slot
- > 3.5 mm džek za slušalice
- > Materijal kućišta: Plastika
- > Boja: Bela



### TAB-TAS7

Tastatura sa futrolom za tablet 7"

- > Futrola za tablet od 7"
- > Sa tastaturom
- > Može da se koristi na svim tablet uređajima
- > Povezivanje: micro USB kabel
- > Boja: Crna
- > Tablet uređaj na fotografiji je samo ilustracija i nije u sklopu



### TA-PCK7-BLACK

Tastatura sa futrolom za tablet 7"

- > Futrola za tablet od 7" sa držačem za vertikalno stajanje
- > Sa tastaturom
- > Tablet pričvršćujete pomoću četiri držača
- > Minimalno rastojanje držača je 9 x 18 cm, maksimalno 13 x 25 cm
- > Povezivanje: micro USB kabel
- > Boja: Crna
- > Spoljne dimenzije: 23 x 14 cm
- > Dimenzija tastature: 20 x 8 cm

2018





**maxell**

**Micro SD memorijska kartica sa adapterom**

**mSD-8G/CL10+Ad/Max**  
8 GB class 10

**8GB**

**mSD-16G/CL10+Ad/Max**  
16 GB class 10

**16GB**

**mSD-32G/CL10+Ad/Max**  
32 GB class 10

**32GB**

**mSD-64G/CL10+Ad/Max**  
64 GB class 10

**64GB**



2018

**maxell**

**USB flash disk**

- › Maxell Speedboat USB flash Disk
- › Povezivanje USB 2.0

**USBF-8GB-SPEEDBOAT**  
Kapacitet 8 GB

**8GB**

**USBF-16GB-SPEEDBOAT**  
Kapacitet 16 GB

**16GB**



**TP-Link/TL-WR740N**  
Bežični ruter

**TP-LINK**

- › Bežični firewall ruter
- › Brzina: 150 Mb/s
- › Frekvencija: 2.4 GHz
- › 1 x WAN + 4 x LAN
- › Atheros čip 100 mW (20 dBm)
- › IP kontrola brzine klijenata
- › WDS ripiter
- › CCA – biranje kanala s najmanje smetnji
- › QoS
- › QSS dugme
- › Fiksna antena



**TP-Link/TL-WR741ND**  
Bežični ruter

**TP-LINK**

- › Bežični firewall ruter
- › Brzina: 150 Mb/s
- › Frekvencija: 2.4 GHz
- › 1 x WAN + 4 x LAN
- › Atheros čip 100 mW (20 dBm)
- › IP kontrola brzine klijenata
- › WDS ripiter
- › CCA – biranje kanala s najmanje smetnji
- › QoS
- › QSS dugme
- › RP-SMA antena



2018

**TP-Link/TL-WR841ND**  
Bežični ruter

**TP-LINK**

- › Bežični firewall ruter
- › Brzina: 300 Mb/s
- › Frekvencija: 2.4 GHz
- › 1 x WAN + 4 x LAN
- › Atheros čip 100 mW (20 dBm)
- › IP kontrola brzine klijenata
- › WDS ripiter
- › WPS dugme
- › CCA – biranje kanala s najmanje smetnji
- › QoS
- › 2T2R MIMO
- › 2 x RP-SMA antene 5 dBi





**TP-LINK**

**TP-Link/TL-WN722N**  
USB WiFi kartica

- > Interfejs: USB
- > Skladišni uslovi: -40 °C do +70 °C, 5–90% vl.
- > Radni uslovi: 0 °C do +40 °C, 10–90% vl.
- > Standardi: IEEE 802.11b, IEEE 802.11g, IEEE 802.11n,
- > Brzina: 150 MBps
- > Antena: 4 dBi



**TP-LINK**

**TP-link/TL-WN7200ND**  
USB WiFi kartica sa postoljem

- > Interfejs: USB
- > Operativni sistem: Windows
- > Radni uslovi: 0 °C do +40 °C, 10–90%
- > Standardi: IEEE 802.11b, IEEE 802.11g, IEEE 802.11n,
- > Brzina: 150 MBps
- > Frekvencija: 2.4 GHz,
- > Antena: 5 dBi
- > Ostalo: 64-bit WEP, 128-bit WEP, WPA, WPA2



**TP-Link/TL-SF1005D**  
LAN svič sa 5 portova

**TP-LINK**

- > Tip: neupravljivi
- > Portovi: 5 × 10/100M RJ45 porta
- > Mrežni standardi: IEEE 802.3, IEEE 802.3u, IEEE 802.3x
- > MAC Address Table: 1K
- > Switching Capacity: 1 Gbps
- > Kućište: plastika
- > LED indikatori:
  - > 5 × 10/100 (LINK/ACT)
  - > 1 × Power
- > Operativna temperatura: 0 °C – 40 °C
- > Dimenzije: 103.5 × 70 × 22 mm



2018

**TP-Link/TL-SF1008D**  
LAN svič sa 8 portova

**TP-LINK**

- > Tip: neupravljivi
- > Portovi: 8 × 10/100M RJ45 porta
- > Mrežni standardi: IEEE 802.3, IEEE 802.3u, IEEE 802.3x
- > Kućište: plastika
- > LED indikatori:
  - > 8 × 10/100 (LINK/ACT)
  - > 1 × Power
- > Operativna temperatura: 0 °C – 40 °C
- > Dimenzije: 134.5 × 79 × 22.5 mm



**TP-Link/TL-SF1016D**  
LAN svič sa 16 portova

**TP-LINK**

- > Tip: neupravljivi
- > Portovi: 16 × 10/100M RJ45 porta
- > Mrežni standardi: IEEE 802.3, IEEE 802.3u, IEEE 802.3x
- > MAC Address Table: 1K
- > Switching Capacity: 3.2 Gbps
- > Kućište: plastika
- > LED indikatori:
  - > 16 × 10/100 (LINK/ACT)
  - > 1 × Power
- > Operativna temperatura: 0 °C do +40 °C
- > Dimenzije: 200 × 142 × 40 mm



**Tenda-S105**  
LAN svič sa 5 portova

**Tenda®**

- > Tip: neupravljivi
- > Portovi: 5 × 10/100M RJ45 porta
- > Mrežni standardi: IEEE 802.3, IEEE 802.3u, IEEE 802.3ab, IEEE 802.3x
- > MAC Address Table: 2K
- > Switching Capacity: 1 Gbps
- > Kućište: plastika
- > LED indikatori:
  - > 5 × 10/100 (LINK/ACT)
  - > 1 × Power
- > Operativna temperatura: 0 °C do +40 °C
- > Dimenzije: 139.9 × 90.1 × 31.7 mm



### Tenda-S108 LAN svič sa 8 portova

**Tenda**

- › Tip: neupravljivi
- › Portovi: 8 × 10/100M RJ45 porta
- › Mrežni standardi: IEEE 802.3, IEEE 802.3u, IEEE 802.3ab, IEEE 802.3x
- › MAC Address Table: 2K
- › Switching Capacity: 1.6 Gbps
- › Kućište: plastika
- › LED indikatori: 8 × 10/100 (LINK/ACT), 1 × Power
- › Operativna temperatura: 0 °C do +40 °C
- › Dimenzije: 139.9 × 90.1 × 31.7 mm



### Tenda-A9 Wi-Fi ripiter

**Tenda**

- › Produžava domet bežične mreže
- › Brza i laka instalacija u bilo kojoj utičnici
- › Mali i kompaktan dizajn
- › 300 Mbps Wi-Fi ripiter sa integrisanim antenama
- › Podržava sve IEEE802.11b/g/n standarde (2.4 GHz mreža)
- › Do 300 Mbps brzina prenosa podataka za prenos preko bežične 802.11n protokol
- › Maksimalna bezbednost Mix WPA-PSK / WPA2-PSK

- › Specifikacija
- › Podržani standardi: IEEE802.11b, IEEE 802.11g, IEEE 802.11n
- › Bežična brzina prenosa: maks. 300 Mbps
- › Frekvencijski opseg: 2.412–2.484 GHz
- › Snaga klasa: 16 dBm
- › Eksterne antene (fiksne): 2 × 3 dBi
- › Spread Spectrum: DSSS
- › Modulacija:
  - › 802.11b: DSSS / BPSK / QPSK / CCK
  - › 802.11g: OFDM / DSSS / BPSK / QPSK / CCK
  - › 802.11n: OFDM / DSSS / BPSK / QPSK / CCK
- › Podržani režimi: repeater mode (Client + AP)
- › Dimenzije: 111 × 56 × 47.7 mm

2018

### WNP-RP300-01 Wi-Fi ripiter / ruter

**GEMBIRD**



- › Produžava domet bežične mreže
- › Brza i laka instalacija u bilo kojoj utičnici
- › Mali i kompaktan dizajn
- › 300 Mbps Wi-Fi ripiter sa integrisanom antenom
- › Podržava sve IEEE802.11b/g/n standarde (2.4 GHz mreža)
- › Do 300 Mbps brzina prenosa podataka za prenos preko bežičnog 802.11n protokola
- › Maksimalna bezbednost WPA2, WPA and WEP(128/64)
- › Brzo podešavanje putem jednostavnog korištenja veb interfejsa ili VPS funkcije
- › Može se podesiti kao bežični repitator ili kao pristupna tačka
- › Praktični LAN port i LED indikacija statusa

- › Specifikacija
- › Podržani standardi: IEEE 802.11n, IEEE 802.11g, IEEE 802.11b, IEEE 802.3, IEEE 802.3u
- › Bežična brzina prenosa: maks. 300 Mbps
- › Portovi: 1 × 10/100M RJ45
- › Čipset: MTK 7628KN
- › Frekvencijski opseg: 2.4–2.4835 GHz
- › Kanali: 1–13 (Europe)
- › Snaga klasa: RF snage 14 dBm (mak. EIRP)
- › Interna antena (tipično): 2 × 3 dBi ± 1 dBi
- › Potrošnja: do 3 W
- › Podržava 64/128-bit WEP, WPA-PSK, WPA2-PSK, WPA-MIXED-PSK
- › Podržani režimi: ruter mod, režim repitatora, režim AP Client
- › Dimenzije: 41 × 41 × 67 mm

2018



2018

### MP-A1B1-GREY Podloga za miš Gembird

- › Podloga za miš Gembird
- › Boja: siva
- › Materijal: tkanina
- › Dimenzije: 220 × 250 × 4 mm



2018

2018

2018

### MUS-U-01-WT / MUS-U-01-BT / MUS-U-01-BKT USB miš Gembird

- › Optički USB miš Gembird
- › Rezolucija: 1000 dpi
- › Broj tastera: 3
- › Povezivanje: USB
- › Dužina kabela: 1.25 m
- › Boja: bela / providna, plava / providna, crna / providna



## RASTERIVAČI GLODARA I INSEKATA



**VK01**  
Rasterivač krtica

- › Bez posebne instalacije
- › Zvučnim talasima rasteruje krtice
- › Pogodan za rasterivanje krtica iz dvorišta
- › Zvučni talasi za rasterivanje nisu štetni po zdravlje ljudi i ostalih životinja
- › Zavisno od konfiguracije terena uređaj je efikasan u prečniku do 30 m
- › Izuzetno niska potrošnja
- › Rad sa jednom baterijom od 3-4 meseca
- › Dimenzije: 4 x 30 cm
- › Napajanje: 1 x 6LR61 (9 V)



**25130**  
Rasterivač krtica

- › Rasterivač krtica emituje niskofrekventne zvučne talase koji uznemiravaju kopajuće glodare pritom ih otera sa područja delovanja
- › Težina: 0.32 kg
- › Domet: 500 m<sup>2</sup>
- › Napon: baterije 4 x LR20 1.5 V
- › Dimenzije: 75 x 75 x 446 mm



**VKS02**  
Solarni rasterivač krtica

- › Rad i u mraku
- › Solarna ćelija: 90 x 70 mm
- › Aluminijski stub: 150 mm
- › U intervalima od 30 sek. vibracijama rasteruje krtice (400-1000 Hz)
- › Materijal: plastično telo + aluminijski stub
- › Efikasnost do: 350 m<sup>2</sup>
- › Akumulator: 1.2 V / 600 mAh / AA (Ni-MH)
- › Dimenzije: ø150 x 260 mm



**VKS03**  
Solarni rasterivač krtica

- › Rad i u mraku
- › Solarna ćelija: 90 x 60 mm
- › Aluminijski stub: 250 mm
- › U intervalima od 30 sek. vibracijama rasteruje krtice (400 ±100 Hz)
- › Materijal: plastično telo + aluminijski stub
- › Efikasnost do: 800 m<sup>2</sup>
- › Akumulator: 1.2 V / 300 mAh / AA (Ni-MH)
- › Dimenzije: ø150 x 310 mm



**25153**  
Rasterivač mačaka i pasa

- › Rasteruje pse i mačke pomoću ultrazvučnih signala
- › Senzor za detekciju pokreta: domet 1-12 m
- › Domet: 200 m<sup>2</sup>
- › Napajanje: 4 alkalne baterije (AA)
- › Trajanje baterije: 2 meseca
- › Snaga: 4 W
- › IPX4
- › Dimenzije: 70 x 60 x 125 mm



**25151**  
Rasterivač mačaka, pasa i divljih životinja

- › Rasterivač mačaka, pasa i divljih životinja koristi tehnologiju visokofrekventnog zvuka da uplaši mačke, pse i ostalu malu divljač
- › Senzor pokreta omogućava ekonomičan rad uređaja, koji se aktivira samo u slučaju detektovanja pokreta
- › Dimenzije: 87 x 90 x 215 mm (visina šipke: 210 mm)
- › Domet: 25 m<sup>2</sup>
- › Baterije: 6 x LR14 (nisu u sklopu)



**VKS04**  
Solarna baštenska lampa sa rasterivačem krtica

- › Uz pomoć vibracija rasteruje krtice. Ugrađeni akumulator omogućuje rad i noću
- › Solarna ćelija velikih dimenzija (90 x 60 mm)
- › Aluminijski stub 250 mm
- › Vibracije ispušta u intervalima od 50 sekundi
- › Frekvencija vibracija: 400 Hz ±100 Hz
- › U zavisnosti od konfiguracije terena pokriva do 800 m<sup>2</sup>
- › Ugrađeni akumulator: 1.2 V / 300 mAh / AA (NiMH)
- › Dimenzije: 150 x 310 mm
- › LED svetlo u gornjem delu stuba
- › U mraku LED svetlo i rasterivač konstantno rade

### Fluorescentna cev za uništavanje insekata

- › Radni napon: 230 V~
- › Stepen električne zaštite: II klasa
- › Ugao rasipanja svetlosti: 360 stepeni
- › Životni vek: 8.000 h na 25 °C
- › Temperatura okoline: 0 °C do +40 °C

- › IP zaštita: IP20
- › Dimabilnost: Ne
- › Energetska efikasnost: B
- › ON-OFF ciklus prekida: 5.000

2018



**FC-T5/6W**

- › Snaga: 6 W
- › Tip grla: G5
- › Potrošnja: 6 kWh / 1000h
- › Dimenzije: 210 mm

**FC-T8/15W**

- › Snaga: 15 W
- › Tip grla: G13
- › Potrošnja: 15 kWh / 1000 h
- › Dimenzije: 450 mm



**25101 SILVERLINE®**  
Rasterivač miševa  
i pacova 50 m<sup>2</sup>

- › Rasteruje nepoželjne štetočine bez upotrebe otrova i uobičajenih zamki
- › Rasteruje pomoću ultrazvučnih signala
- › Domet: 50 m<sup>2</sup>
- › Napon: 220–240 V~ / 50 Hz
- › Snaga: 0.5 W
- › IP20
- › Dimenzije: 69 × 58 × 104 mm



**25111 SILVERLINE®**  
Rasterivač miševa  
i pacova 80 m<sup>2</sup>

- › Rasteruje nepoželjne štetočine bez upotrebe otrova i uobičajenih zamki
- › Rasteruje pomoću ultrazvučnih signala
- › Domet: 80 m<sup>2</sup>
- › Napon: 220–240 V~ / 50 Hz
- › Snaga: 1.8 W
- › IP20
- › Dimenzije: 62 × 65 × 125 mm



**25116 SILVERLINE®**  
Rasterivač miševa  
i pacova 100 m<sup>2</sup>

- › Rasteruje nepoželjne štetočine bez upotrebe otrova i uobičajenih zamki
- › Rasteruje pomoću ultrazvučnih signala
- › Domet: 100 m<sup>2</sup>
- › Napon: 220–240 V~ / 50 Hz
- › Snaga: 3.5 W
- › IP20
- › Dimenzije: 75 × 75 × 140 mm



**25105 SILVERLINE®**  
Rasterivač miševa  
i pacova 25 m<sup>2</sup>

- › Rasteruje nepoželjne štetočine bez upotrebe otrova i uobičajenih zamki
- › Rasteruje pomoću ultrazvučnih signala
- › Domet: 25 m<sup>2</sup>
- › Napon: 220–240 V~ / 50 Hz
- › Snaga: 1 W
- › Samo za unutrašnju upotrebu
- › Dimenzije: 60 × 65 × 75 mm



**25261 SILVERLINE®**  
Rasterivač komaraca

- › Rasterivač komaraca rasteruje ženke komaraca pomoću ultrazvučnih signala
- › Domet: 25 m<sup>2</sup>
- › Napon: 220–240 V~ / 50 Hz
- › Snaga: 1 W
- › Dimenzije: 62 × 72 × 89 mm
- › IP20



**25241 SILVERLINE®**  
Rasterivač paukova

- › Rasteruje paukove pomoću ultrazvučnih signala
- › Domet: 30 m<sup>2</sup>
- › Napon: 220–240 V~ / 50 Hz
- › Snaga: 1 W
- › Dimenzije: 62 × 72 × 89 mm
- › IP20



**USA4**  
Rasterivač glodara i buba

- › U dometu uređaja rasteruje glodare, bube, mrave
- › 4 režima rada
- › Domet: 2–5 metara
- › Ugrađena baterijska lampa
- › LED indikacija stanja baterije
- › Napajanje: 2 × AAA (1.5 V) baterija nije u sklopu ili strujni adapter (3 V DC/100 mA), nije u sklopu
- › Dimenzije: 83 × 55 × 20 mm



2018

**M781**  
Lampa za insekte 2 × 15 W

- › Lampa za uništavanje štetnih insekata
- › Fluo cevi emituju specijalnu boju svetlosti koja privlači insekte na visokonaponsku rešetku i automatski ih uništavaju
- › Lampa poseduje pokretnu prihvatnu posudu u kojoj se skupljaju uništeni insekti nakon što ih visokonaponska rešetka sprži
- › Radni napon: 230 V ~
- › Snaga: 30 W
- › Napon rešetke: 1800V DC

- › Izvor svetla: 2 × T8 G13 15 W
- › Materijal: ABS (Akrilonitril butadien stiren) i aluminijum
- › Boja: Belo crna
- › IP zaštita: IP20
- › Stepen električne zaštite: I klasa
- › Prekidač: ON-OFF
- › Sijalice uključene uz proizvod: T8 fluo cevi
- › Energetska efikasnost: B
- › Dužina kabla: 1.2 m
- › Područje delovanja: 60 m<sup>2</sup>



2018

**M780**  
Lampa za insekte 1 × 6 W

- › Lampa za uništavanje štetnih insekata
- › Fluo cev emituje specijalnu boju svetlosti koja privlači insekte na visokonaponsku rešetku i automatski ih uništava
- › Lampa poseduje pokretnu prihvatnu posudu u kojoj se skupljaju uništeni insekti nakon što ih visokonaponska rešetka sprži
- › Radni napon: 230 V~
- › Snaga: 6 W
- › Napon rešetke: 800V DC

- › Izvor svetla: 1 × T5 G5 6 W
- › Materijal: ABS (Akrilonitril butadien stiren)
- › Boja: Crna
- › IP zaštita: IP20
- › Stepen električne zaštite: II klasa
- › Sijalice uključene uz proizvod: T5 fluo cev
- › Energetska efikasnost: B
- › Područje delovanja: 20 m<sup>2</sup>





PROSTO

home

SILVERLINE® VALUELINE



# SVETLOSNA tehnika

Baštenske lampe .....	47
Baterijske lampe .....	51
Noćne lampe .....	60
Senzori pokreta i foto releji .....	63
Oprema za diskó .....	65

## BAŠTENSKE LAMPE



COLOR  
LED

METAL



**MX102**  
Solarni viseći Vilin konjic

- > Automatsko uključivanje / isključivanje
- > Metalna/plastična osnova
- > Izvor svetlosti: 3 kom. višebojni LED
- > Ugrađena solarna ćelija: danju puni / noću svetli
- > Otporan na vremenske uslove
- > Okačiv
- > Zamenljivi (1.2 V / 250 mAh) AAA NiMH akumulator
- > Dimenzije: 150 × 800 mm



COLOR  
LED



**MX616K**  
Solarna baštenska lampa Kolibri

- > Automatsko uključivanje / isključivanje
- > Neprestani rad čak do 8 sati
- > Ugrađena solarna ćelija i akumulator
- > Otporna na vremenske uslove
- > Ni-MH akumulator 1.2 V / 600 mAh
- > 1 kom. višebojna LED dioda visokog intenziteta
- > Automatski smenjuje boje svetla
- > Zabadajuća u zemlju
- > Visina: 800 mm



COLOR  
LED



**MX616P**  
Solarna baštenska lampa Leptir

- > Automatsko uključivanje / isključivanje
- > Neprestani rad čak do 8 sati
- > Ugrađena solarna ćelija i akumulator
- > Otporna na vremenske uslove
- > Ni-MH akumulator 1.2 V / 600 mAh
- > 1 kom. višebojna LED dioda visokog intenziteta
- > Automatski smenjuje boje svetla
- > Zabadajuća u zemlju
- > Visina: 800 mm



COLOR  
LED



**MX616S**  
Solarna baštenska lampa Vilin konjic

- > Automatsko uključivanje / isključivanje
- > Neprestani rad čak do 8 sati
- > Ugrađena solarna ćelija i akumulator
- > Otporna na vremenske uslove
- > Ni-MH akumulator 1.2 V / 600mAh
- > 1 kom. višebojna LED dioda visokog intenziteta
- > Automatski smenjuje boje svetla
- > Zabadajuća u zemlju
- > Visina: 800 mm



**MX617**  
Solarni okretljivi cvet sa LED diodom

- > Materijal: nerđajući čelik + plastika
- > 1 kom bela LED dioda
- > Ubadajuća izvedba
- > Isklj. / uklj. sa zadnje strane solarne ćelije
- > Zamenljivi akumulator (1.2 V / 300 mAh)
- > Prečnik cveta: 30 cm
- > Visina: 75 cm





**MX632A**

Solarna lampa u obliku patuljka

- > Automatsko uključivanje / isključivanje
- > Neprestani rad čak do 8 sati
- > Otporna na vremenske uslove
- > Masivno plastično kućište
- > Sadrži 1 kom. LED bele boje
- > Ni-MH akumulator 1.2 V / 250 mAh
- > Visina: 250 mm



**MX636**

Solarna lampa u obliku krtice

- > Automatsko uključivanje / isključivanje
- > Ugrađena solarna ćelija i akumulator
- > 2 kom belih LED dioda visokog intenziteta
- > Otporna na vremenske uslove
- > Zamenljivi akumulator AA Ni-MH (1.2 V / 300 mAh)
- > Dimenzije: 127 × 122 × 235 mm



**MX638**

Solarna lampa u obliku žabe

- > Automatsko uključivanje / isključivanje
- > Ugrađena solarna ćelija i akumulator
- > 2 kom belih LED dioda visokog intenziteta
- > Otporna na vremenske uslove
- > Zamenljivi akumulator AA Ni-MH (1.2 V / 300 mAh)
- > Dimenzije: 135 × 108 × 248 mm



**MX720/4**

Set solarnih baštenskih lampi 4 kom.

- > Automatsko uključivanje / isključivanje
- > Plastična osnova
- > Izvor svetlosti: 1 kom. beli LED
- > Ugrađena solarna ćelija i punjač: danju puni, noću svetli
- > Otporna na vremenske uslove
- > Ubadajuća u zemlju
- > Zamenljivi (1.2 V / 200 mAh) AAA NiMH akumulator
- > Dimenzije: 49 × 680 mm



METAL



**MX802/4**

Set solarnih baštenskih lampi 4 kom.

- > Automatsko uključivanje / isključivanje
- > Metalna / plastična osnova
- > Izvor svetlosti: 1 kom. beli LED
- > Ugrađena solarna ćelija i punjač: danju puni, noću svetli
- > Otporna na vremenske uslove
- > Glava nalik kristalu
- > Ubadajuća u zemlju
- > Zamenljivi (1.2 V / 200 mAh) AAA NiMH akumulator
- > Dimenzije: 80 × 345 mm



COLOR LED

METAL



**MX811/4**

Set solarnih baštenskih lampi 4 kom.

- > Automatsko uključivanje / isključivanje
- > Metalna / staklena / plastična osnova
- > 4 lampe u setu
- > Izvor svetlosti: 1 kom. višebojni LED
- > Ugrađena solarna ćelija i punjač: danju puni, noću svetli
- > Otporna na vremenske uslove
- > Ubadajuća u zemlju
- > Zamenljivi (1.2 V / 200 mAh) AAA NiMH akumulator
- > Dimenzije: 80 × 370 mm



**MX838/P**

Solarna lampa sa dekoracijom

- > Automatsko uključivanje / isključivanje
- > Metalna osnova sa plastikom u boji
- > Konstantan rad i do 8 sati
- > Sa prekidačem
- > Roza, bela ili narandžasta dekoracija

**MX838/WH**

**MX838/OR**

METAL



- > Ugrađena solarna ćelija i akumulator
- > Danju puni, noću svetli
- > 1 kom. bela LED dioda
- > Zamenljivi akumulator AAA Ni-MH (1.2 V / 600 mAh)
- > Dimenzije: 350 × ø90 mm







**MX737**  
Solarna baštenska lampa



- › Automatsko uključivanje/isključivanje
- › Nепrestani rad, čak 8 sati
- › Ugrađena solarna ćelija i akumulator – danju puni, noću svetli
- › 1 kom. bela LED dioda visokog intenziteta
- › Otporna na vremenske uslove
- › Zabadajuća u zemlju
- › Zamenljivi AAA Ni-MH akumulator (1.2 V / 250 mAh)
- › Dimenzije: 56 x 370 mm



**MX760**  
Solarna baštenska lampa



- › Automatsko uključivanje/isključivanje
- › Konstantni rad i do 8 sati
- › Ugrađena solarna ćelija, danju dopunjava, noću svetli
- › Plastična
- › 1 kom. bela LED dioda visokog intenziteta
- › Otporna na vremenske uslove
- › Zabadajuća u zemlju
- › Zamenljivi AA Ni-MH akumulator (1.2 V / 600 mAh)
- › Dimenzije: 125 x 455 mm



**MX715D**  
Solarna baštenska lampa



- › Automatsko uključivanje/isključivanje
- › Metalna osnova
- › Nепrestani rad čak do 8 sati
- › Ugrađena solarna ćelija i akumulator – danju puni, noću svetli
- › 1 kom. bela LED dioda visokog inteziteta
- › Otporna na vremenske uslove
- › Zabadajuća u zemlju
- › Zamenljivi AA Ni-MH akumulator (1.2 V / 600 mAh)
- › Dimenzije: 120 x 400 mm



**MX803**  
Solarna baštenska lampa



- › Automatsko uključivanje/isključivanje
- › Metalna / plastična osnova
- › Izvor svetlosti: 1 kom. beli LED
- › Ugrađena solarna ćelija i punjač: danju puni, noću svetli
- › Otporna na vremenske uslove
- › Postavlja se na sto, okačiva ili ubadajuća u zemlju
- › Zamenljivi (1.2 V / 200 mAh) AAA Ni-MH akumulator
- › Dimenzije: 90 x 400 mm



**MX812**  
Solarna baštenska lampa staklena kugla



- › Automatsko uključivanje/isključivanje
- › Metalna / staklena osnova
- › Izvor svetlosti: 1 kom. beli LED
- › Ugrađena solarna ćelija i punjač: danju puni, noću svetli
- › Otporna na vremenske uslove
- › Ubadajuća u zemlju
- › Zamenljivi (1.2 V / 300 mAh) AA Ni-MH akumulator
- › Dimenzije: 80 x 375 mm



**MX826**  
Solarna lampa sa staklenom loptom i kolor LED



- › Automatsko uključivanje/isključivanje
- › Metalno / staklena izvedba
- › Dva režima rada: 1 kom. bela ili 1 kom. kolor LED dioda
- › Ugrađeni akumulator i solarna ćelija: danju puni, noću svetli
- › Otporna na vremenske uslove
- › Ubadajuća izvedba
- › Zamenljivi (1.2 V / 600 mAh) AA Ni-MH akumulator
- › Dimenzije: 560 x ø120 mm





**MX621A**  
Solarna lampa za ugradnju



METAL

- › Automatsko uključenje/isključenje
- › Nепrestani rad čak do 8 sati
- › Metalno kućište, plastičan poklopac
- › Otporna na vremenske uslove
- › Zamenjivi (1.2 V / 250 mAh) Ni-MH akumulator
- › Sadrži 1 kom. LED
- › Svetlo visokog intenziteta
- › Dimenzije: ø120 x 40 mm



2018  
EFFECT



**LTN1/WH**  
Fenjer sa LED svećom

- › LED dioda treperi imitirajući efekat prave sveće
- › Kućište od plastike sa staklom
- › Način rada: OFF / TAJMER / ON
- › Tajmer opcija: 6 sati je uključen, nakon čega je 18 sati isključen
- › Izvor svetlosti: 1 kom. narandžasta LED dioda
- › Namenjeno za unutrašnju upotrebu
- › Zaštita: IP20
- › Napajanje: 3 x 1.5 V AA baterija (nisu u sklopu)
- › Dimenzije fenjera: 20.6 x ø12 cm



2018  
EFFECT



**LTN2/WH**  
Fenjer sa LED svećom

- › LED dioda treperi imitirajući efekat prave sveće
- › Kućište od plastike sa staklom
- › Način rada: OFF / TAJMER / ON
- › Tajmer opcija: 6 sati je uključen, nakon čega je 18 sati isključen
- › Izvor svetlosti: 1 kom. narandžasta LED dioda
- › Namenjeno za unutrašnju upotrebu
- › Zaštita: IP20
- › Napajanje: 3 x 1.5 V AA baterija (nisu u sklopu)
- › Dimenzije fenjera: 24.5 x 15.5 x 15.5 cm



EFFECT

**17110**  
Kandelaber sa LED diodama

- › Klasičan stilizovan dekorativni kandelaber sa LED diodom proizveden u Švedskoj
- › Lampa sa Smartsensor tehnologijom obezbeđuje rad do 1100 sati
- › Kandelaber radi samo noću, tj. samo kada je svetlost umanjena
- › Lampa simulira plamen sveće (samo svetlo, ne i plamen) i pruža realističan doživljaj starog klasičnog kandelabera
- › Isporučuje se sa zakačaljkom i ubadajućim aluminijumskim stalkom što omogućuje višestruku mogućnost montaže
- › Aluminijumska konstrukcija
- › Napajanje: 2 x 1.5 V LR20 baterije (nisu u sklopu)
- › Zaštita: IP44
- › Dimenzije kandelabera: 165 x 280 x 145 mm
- › Dimenzije stalka: 800 mm

**SILVERLINE®**



2018

2018

2018

**LTN10/GR / LTN10/RD / LTN10/WH**  
Fenjer sa LED svećom



- › LED dioda treperi imitirajući efekat prave sveće
- › Kućište od metala sa staklom
- › Izvor svetlosti: 1 kom. narandžasta LED dioda
- › Namenjeno za unutrašnju upotrebu
- › Zaštita: IP20
- › Boja kućišta: zelena, crvena, bela
- › Napajanje: 1 x 3 V CR2032 dugmasta baterija (u sklopu)
- › Dimenzije fenjera: 7.5 x 7.5 x 12 cm

METAL



2018

2018

2018

**LTN11/BL / LTN11/PL / LTN11/YE**  
Fenjer sa LED svećom

- › LED dioda treperi imitirajući efekat prave sveće
- › Kućište od metala
- › Izvor svetlosti: 1 kom. narandžasta LED dioda
- › Namenjeno za unutrašnju upotrebu
- › Zaštita: IP20
- › Boja kućišta: plava, ljubičasta, žuta
- › Napajanje: 1 x 3 V CR2032 dugmasta baterija (u sklopu)
- › Dimenzije fenjera: 11 x ø12 cm

METAL



## BATERIJSKE LAMPE



**OL100**  
Baterijska lampa

- > Krypton sijalica
- > 1 x 3R12 (4,5 V baterija, nije u sklopu)



Sijalica Krypton

- > Rezervna sijalica za zamenu
- > Tip: P13.5S / Krypton
- > Blister pakovanje od 2 kom.

**PL69/T**

- > Napon, struja : 4,8 V / 0,75 A

**PL35/T**

- > Napon, struja : 2,4 V / 0,75 A



2018

**MFL03**  
LED baterijska lampa 28 LED dioda

- > 28 LED dioda visokog inteziteta
- > Masivno metalno kućište
- > Napajanje: 3 x 1,5 V AAA baterije (nisu u sklopu)
- > Dimenzije: 24/45 x 120 mm

METAL

DIP LED



**MFL05**  
LED baterijska lampa CREE LED

- > CREE LED dioda visokog inteziteta od 3 W
- > Otporno metalno kućište
- > Odabir jakog ili slabog svetla
- > Sočivo sa fokusom
- > Tekstilna futrola
- > Napajanje: 3 x 1,5 V AAA baterije (u sklopu)
- > Dimenzije: ø35 x 120 mm

CREE LED

METAL



**MFL023**  
LED baterijska lampa 5 LED dioda

- > 5 LED dioda visokog intenziteta
- > Jako svetlo, mala potrošnja, jedinstveni LED izvor svetlosti
- > Metalno kućište sa gumiranom drškama
- > Privezak
- > Napajanje: 3 x LR44 1,5V baterije (u sklopu)

DIP LED

METAL



**OL5LED**  
LED baterijska lampa sa 5 LED dioda

- > Baterijska lampa sa 5 belih LED dioda
- > Metalno kućište
- > Napajanje: 3 x 1,5 V AA baterije ili 1 x 4,5 V baterija (3R12)
- > Baterije nisu u sklopu

DIP LED

METAL



2018

SMD LED

POWER LED



**PL6296**  
LED baterijska lampa 12 + 1 LED

- > Lampa ima 3 režima rada koji se smenjuju pritiskom tastera za uključnje/isključnje.
- > 100% osvetljenosti power LED
- > 50% osvetljenosti power LED
- > 100% osvetljenosti 12 x SMD 5630 LED
- > Izvor svetlosti:
  - > 1 kom. 5 W POWER LED dioda
  - > 12 kom. 0,5 W SMD 5630 LED dioda
- > Jačina svetlosti:
  - > 5 W POWER LED dioda: 250 lm
  - > 12 kom. 0,5 W SMD 5630 LED dioda: 120 lm
- > Domet svetlosnog zraka: 200 m
- > Napajanje: 3 x 1,5 V (AA) baterije (nisu u sklopu)
- > Vreme rada: ~2 h
- > Kućište: plastično sa podesivim drškama
- > Dimenzije: 98 x 140 x 180 mm
- > Masa: 336 g



2018

CREE LED



**PL6250**  
LED baterijska lampa CREE XP-E LED

- > Lampa ima 2 režima rada koji se smenjuju pritiskom tastera za uključnje/isključnje
- > 100% osvetljenosti CREE XP-E LED
- > 75% osvetljenosti CREE XP-E LED
- > Izvor svetlosti: 3 W CREE XP-E LED dioda
- > Jačina svetlosti: 130 lm
- > Domet svetlosnog zraka: 200 m
- > Napajanje: 4 x 1,5 V tip C (LR14) baterije (nisu u sklopu)
- > Vreme rada: ~12 h
- > Kućište: plastično
- > Dimenzije: 75 x 160 x 145 mm
- > Masa: 531 g





2018  
PROSTO

**PL8609**  
LED baterijska lampa 3 W LED

- > Izvor svetlosti: 1 kom. 3 W COB LED dioda
- > Jačina svetlosti: 85 lm
- > Domet svetlosnog zraka: 50 m
- > Ugao svetlosti: 180°
- > Napajanje: 2 × 1.5 V (AA) baterije (nisu u sklopu)
- > Vreme rada: ~3,5 h
- > Kućište: aluminijumsko, crvene boje
- > Dimenzije: 28 × 28 × 149 mm
- > Masa: 75 g

COB LED  
METAL



2018  
PROSTO

**PL4020**  
LED baterijska lampa 3 W LED

- > Izvor svetlosti: 1 kom. 3 W COB LED dioda
- > Jačina svetlosti: 80 lm
- > Domet svetlosnog zraka: 50 m
- > Ugao svetlosti: 180°
- > Napajanje: 3 × 1.5 V (AAA) baterije (nisu u sklopu)
- > Vreme rada: ~4 h
- > Kućište: aluminijumsko, plave boje
- > Dimenzije: 27 × 27 × 98 mm
- > Masa: 56 g

COB LED  
METAL



2018  
PROSTO

**PL4006**  
LED baterijska lampa 5 W LED

- > Svetlosni režimi smenjivi pritiskom tastera:
  - > 100% osvetljenosti
  - > 50% osvetljenosti
  - > treptanje
  - > ZOOM funkcija
- > Izvor svetlosti: 5 W XP-G LED dioda
- > Jačina svetlosti: 130 lm
- > Domet svetlosnog zraka: 150 m
- > Ugao svetlosti: 120°
- > Napajanje: 3 × 1.5 V (AAA) baterije (nisu u sklopu)
- > Vreme rada: ~10 h
- > Kućište: aluminijumsko, crne boje, sa gumenom drškom
- > Dimenzije: 35 × 35 × 143 mm
- > Masa: 116 g

XPG LED  
METAL  
ZOOM FUNCTION



MAGNET  
SMD LED  
HOOK built-in

**PL6122**  
LED baterijska lampa 10 + 1 LED

- > Izvor svetlosti: 10 kom. SMD LED + 1 kom. 1W LED visokog intenziteta
- > Jačina svetlosti: 220lm + 25lm
- > 3 režima rada: SMD LED 100%, SMD LED 80%, 1W LED 100%
- > Kućište: plastično sa magnetom i rotirajućom plastičnom zakačaljkom
- > Napajanje: 3 × AA (1.5 V) baterija (nije u sklopu)
- > Dimenzije: 30 × 35 × 155 (270) mm

PROSTO



2018  
XPE LED  
METAL

**PL8392**  
LED baterijska lampa 3 W LED

- > Svetlosni režimi smenjivi pritiskom tastera:
  - > 100% osvetljenosti
  - > 50% osvetljenosti
  - > treptanje
- > Izvor svetlosti: 1 kom. 3 W XP-E LED dioda
- > Jačina svetlosti: 90 lm
- > Domet svetlosnog zraka: 110 m
- > Ugao svetlosti: 120°
- > Napajanje: 3 × 1.5 V (AA) baterije (nisu u sklopu)
- > Vreme rada: ~10 h
- > Kućište: aluminijumsko, crne boje
- > Dimenzije: 24 × 24 × 270 mm
- > Masa: 152 g

PROSTO



MAGNET  
SMD LED  
HOOK built-in

**PL6118**  
LED baterijska lampa 20 + 3 LED

- > Izvor svetlosti: 20 kom. SMD LED + 3 kom. LED visokog intenziteta
- > Jačina svetlosti: 80 + 10 lm
- > Kućište: plastično sa magnetom, rotirajućom plastičnom zakačaljkom i stalkom
- > Napajanje: 3 × AAA (1.5 V) baterija (nije u sklopu)
- > Dimenzije: 98 × 68 × 33 mm

PROSTO



MAGNET  
SMD LED  
HOOK built-in

**PL6123**  
LED baterijska lampa 16 + 5 LED

- > Izvor svetlosti: 16 kom. SMD LED + 5 kom. LED visokog intenziteta
- > Jačina svetlosti: 80 + 10 lm
- > Kućište: plastično sa magnetom i zakačaljkom
- > Napajanje: 3 × AAA (1.5 V) baterija (nije u sklopu)
- > Dimenzije: 105 × 56 × 26 mm

PROSTO



### PL8043 LED baterijska lampa 8 + 1 LED



- > Izvor svetlosti: 8 kom. SMD LED + 1 kom. 0,5 W LED visokog intenziteta
- > Jačina svetlosti: 250 + 25 lm
- > 3 režima rada: SMD LED 100%, SMD LED 80%, 0,5 W LED 100%
- > Kućište: plastično sa magnetom, rotirajućom plastičnom zakačaljkom i stalkom
- > Napajanje: 3 × AA (1,5 V) baterija (nije u sklopu)
- > Dimenzije: 220 × 55 × 40 mm



### PL8004 LED baterijska lampa 24 LED



- > Izvor svetlosti: 24 kom. LED visokog intenziteta
- > Jačina svetlosti: 60 lm
- > Kućište: plastično sa magnetom i rotirajućom plastičnom zakačaljkom
- > Napajanje: 3 × AA (1,5 V) baterija (nije u sklopu)
- > Dimenzije: 210 × 60 × 27 mm



### PL6230 LED baterijska lampa 1 + 4 LED



- > Izvor svetlosti: 1 kom. 3 W COB LED + 4 kom. LED visokog intenziteta
- > Jačina svetlosti: 230 + 10 lm
- > Kućište: plastično sa magnetom i rotirajućom plastičnom zakačaljkom
- > Napajanje: 3 × AA (1,5 V) baterija (nije u sklopu)
- > Dimenzije: 35 × 57 × 160 mm



### PL6278 LED baterijska lampa 1 + 1 LED



- > Izvor svetlosti: 1 kom. 3 W COB LED + 1 kom. 1 W LED
- > Jačina svetlosti: 115 + 130 lm
- > Kućište: plastično sa magnetom i zakačaljkom
- > Napajanje: 4 × AAA (1,5 V) baterija (nije u sklopu)
- > Dimenzije: 46 × 175 (245) mm



### PL8299 LED baterijska lampa 1 LED



- > 1 kom. 1 W LED dioda
- > ZOOM funkcija
- > Kućište: plastično, obloženo gumom
- > Napajanje: 3 × 1,5 V (AAA) baterije (nisu u sklopu)
- > Dostupno u dve boje: sa plavim prstenom i sa crvenim prstenom
- > Displej kutija: 12 kom.



### PL1018 LED baterijska lampa 1 LED



- > Privezak za ključeve
- > Napajanje: 2 × 3 V DC CR2032 baterije (u sklopu)
- > Izvor svetlosti: 1 W COB LED
- > Jačina svetlosti: 45 lm
- > Režim rada: 100–50% - treptanje - isključeno
- > Materijal: plastika obložena gumom
- > IP zaštita: IPX4
- > Dimenzije: 71 × 34 × 31 mm
- > Dostupno u 4 boje: crvena, zelena, plava, crna
- > Displej kutija: 24 kom.





**PL8013**  
LED baterijska lampa 24 + 1 LED



- > Izvor svetlosti: 24 kom. LED + 1 kom. 0.5 W LED visokog intenziteta
- > Jačina svetlosti: 60 lm
- > Kućište: plastično sa magnetom i trakicom
- > Napajanje: 4 × AAA (1.5 V) baterija (u sklopu)
- > Dimenzije: 200 × 28 mm



**PL8042**  
LED baterijska lampa 1 LED



- > Izvor svetlosti: 1 kom. 2.5 W COB LED visokog intenziteta
- > Jačina svetlosti: 150 lm
- > Kućište: plastično sa magnetom, rotirajućom plastičnom zakačaljkom i trakicom
- > Napajanje: 3 × AAA (1.5 V) baterija (nije u sklopu)
- > Dimenzije: 165 × 32 × 18 mm



**PL9L**  
LED baterijska lampa 9 LED dioda



- > LED baterijska lampa u obliku hemijske
- > 9 LED dioda + 1 crvena LED dioda (laser) na vrhu
- > Sadrži magnet i štikaljku za fiksiranje
- > Napajanje: 3 × 1.5 V AAA baterija (nije u sklopu)



2018



**PL9102E**  
LED baterijska lampa – prekidač 3 W LED



- > Tri načina montiranja (kačenje, magneti, čičak traka)
- > Izvor svetlosti: 1 kom. 3 W COB LED dioda
- > Jačina svetlosti: 100 lm
- > Domet svetlosnog zraka: 15 m
- > Napajanje: 4 × 1.5 V (AAA) baterije (nisu u sklopu)
- > Kućište: plastično, pogodno za spoljnu upotrebu



2018



**PL3359**  
LED baterijska lampa sa stalkom 3 W LED



- > Može se montirati na metalne površine pomoću magneta ili postaviti na ravnu površinu uz pomoć stalka
- > Izvor svetlosti: 1 kom. 3 W COB LED dioda
- > Jačina svetlosti: 150 lm
- > Domet svetlosnog zraka: 20 m
- > Ugao svetlosti: 180°
- > Napajanje: 4 × 1.5 V (AAA) baterije (nisu u sklopu)
- > Vreme rada: ~10 h
- > Kućište: plastično, sa podesivim stalkom
- > Dimenzije: 91 × 33 × 123 mm
- > Masa: 102 g



SMD  
LED



### USB LED savitljiva lampa



- › Obezbeđuje osvetljenje u stanu, na putu ili na radnom mestu
- › Izvor svetlosti: 6 kom. LED bele boje
- › Snaga: 1.2 W
- › Napajanje: USB 5 V DC
- › Dimenzije: 170 × 18 × 9 mm

USBLED/BK  
Crne boje

USBLED/WH  
Bele boje

USBLED/BL  
Plave boje



2018

SMD  
LED

### WL5-6LED

Prenosna servisrska LED lampa



- › Napajanje: 230 V~ / 50 Hz
- › Izvor svetlosti: 12 × SMD LED
- › Jačina svetlosti: 600 lm
- › Boja svetlosti: Hladno bela (4000 K)
- › Snaga: 7 W
- › IP zaštita: IP54
- › Kućište: plastično sa zakačaljkom

- › Prekidač za isključivanje i uključivanje
- › Dužina priključnog kabela: 5 m
- › Dimenzije: 60 × 400 mm + zakačaljka 50 mm
- › Lampa sadrži ugrađene LED izvore svetlosti koji nisu zamenljivi



2018

SMD  
LED

### WL5-4LED

Prenosna servisrska LED lampa



- › Napajanje: 230 V~ / 50 Hz
- › Izvor svetlosti: 20 × SMD LED
- › Jačina svetlosti: 400 lm
- › Boja svetlosti: Hladno bela (4500 K)
- › Snaga: 5 W
- › IP zaštita: IP54
- › Kućište: plastično sa zakačaljkom

- › Dužina priključnog kabela: 5 m
- › Dimenzije: 40 × 410 mm + zakačaljka 50 mm
- › Lampa sadrži ugrađene LED izvore svetlosti koji nisu zamenljivi



2018



COB  
LED



### PL1001C

Punjiva servisrska lampa



- › Napajanje: 1 × 3.7 V punjiva baterija (18650), 1600 mAh
- › Izvor svetlosti: 3 W COB LED dioda
- › Jačina svetlosti: 240 lm
- › Domet svetlosnog zraka: 25 m
- › Ugao svetlosti: 180°

- › Vreme punjenja: 3 h
- › Vreme rada: 3 h
- › Kućište: plastično, sa kukom i magnetima
- › Dimenzije: 65 × 65 × 440 mm
- › Masa: 500 g



2018



DIP  
LED



### PL1001

Punjiva servisrska lampa 60 LED dioda



- › Izvor svetlosti: 60 kom. DIP LED dioda visokog intenziteta
- › Jačina svetlosti: 80 lm
- › Kućište: plastično sa zakačaljkom
- › Napajanje: ugrađen akumulator Ni-MH 7.2 V / 700 mAh (konstantan rad 4~5 h)

- › Punjač: 220 V AC / 12 V DC, 300 mA (u sklopu)
- › Auto punjač: 12 V DC, 300 mA (u sklopu)
- › Vreme punjenja: 3~4 h
- › Dimenzije: 420 × 55 mm





### PL2006 Punjiva LED baterijska lampa 1 LED



- > Izvor svetlosti: 1 kom. 2.5 W COB LED
- > Jačina svetlosti: 240 lm
- > Kućište: plastično sa zakačaljkom i magnetom
- > Napajanje: ugrađen akumulator Li-Ion 3.7 V / 2200 mAh (konstantan rad 3 h)
- > Punjač: 220 V~ / 9 V DC, 300 mA (u sklopu)
- > Auto punjač: 12 V DC / 9 V DC, 300 mA (u sklopu)
- > Vreme punjenja: 7-8 h
- > Dimenzije: 210 × 45 × 35 mm



2018



### PL9233 Punjiva LED baterijska lampa 3 W LED



- > Izvor svetlosti: 1 kom. 3 W COB LED dioda + 1 kom. 1 W LED dioda
- > Jačina svetlosti: 3 W COB LED: 150 lm / 1 W LED: 60 lm
- > Kućište: plastično sa zakačaljkom i magnetom
- > Napajanje: ugrađen akumulator Li-Ion 3.7 V / 800 mAh
- > Vreme punjenja: 2-3 h
- > Punjenje se vrši preko USB kabela (USB kabal u sklopu)
- > Vreme rada: 3 W COB LED (-3 h) / 1 W LED (-7 h)
- > Dimenzije: 185 × 35 × 20 mm
- > Masa: 87 g



2018



### PL8408B Punjiva LED baterijska lampa CREE XP-E LED dioda



- > Lampa ima 3 režima rada koji se smenjuju pritiskom tastera za uključenje/isključenje: 100% osvetljenosti, 50% osvetljenosti, treptanje
- > Izvor svetlosti: 3 W CREE XP-E LED dioda
- > Jačina svetlosti: 160 lm
- > Kućište: aluminijumsko
- > Domet svetlosnog zraka: 325 m
- > Napajanje: 2 kom. 3.7 V baterija (18650), 2000 mAh
- > Punjač u sklopu
- > Vreme punjenja: ~5 h
- > Vreme rada: ~2.5 h
- > Dimenzije: 67 × 95 × 153 mm
- > Masa: 344 g



2018



### PL8362 Punjiva LED baterijska lampa 3 W LED



- > Punjenje se vrši preko ugrađenog USB utikača
- > Svetlosni režimi smenjivi pritiskom tastera:
  - > 100% osvetljenosti
  - > 50% osvetljenosti
  - > treptanje
  - > ZOOM funkcija
- > Izvor svetlosti: 1 kom. 3 W XP-E LED dioda
- > Jačina svetlosti: 100 lm
- > Domet svetlosnog zraka: 150 m
- > Ugao svetlosti: 120°
- > Napajanje: 1 × 3.7 V punjiva baterija (14500), 600 mAh
- > Vreme punjenja: ~6 h
- > Vreme rada: ~2 h
- > Kućište: aluminijumsko, crne boje
- > Dimenzije: 26 × 26 × 101 mm
- > Masa: 67 g



### M-701-1L Punjiva baterijska lampa 1 W LED

- > Napon: 220-240 V~ / 50-60 Hz
- > Izvor svetla: 1 × 1 W power LED
- > Unutrašnja baterija: Hermetički zatvorena punjiva baterija 4 V / 400 mAh
- > Vreme rada: slabija svetlost (4 h), jača svetlost (1 h)
- > Vreme punjenja: 20-24 sata
- > Materijal: HIPS (Polistiren visoke žilavosti)
- > Domet: 100 m
- > Ugao osvetljenja: 110°
- > Dimenzija: 187 × 70 × 70 mm





### M-701-3L

#### Punjiva baterijska lampa 3 W LED



POWER  
LED

- › Napon: 220–240 V~ / 50–60 Hz
- › Izvor svetla: 1 × 3W power LED
- › Unutrašnja baterija: Hermetički zatvorena punjiva baterija 4 V / 900 mAh
- › Vreme rada: slabija svetlost (4 h), jača svetlost (1 h)
- › Vreme punjenja: 20–24 sata
- › Materijal: HIPS
- › Domet: 100 m
- › Ugao osvetljenja: 110°
- › Dimenzija: 214 × 80 × 80 mm



### M-701-5L

#### Punjiva baterijska lampa 5 W LED



POWER  
LED

- › Napon: 220–240 V~ / 50–60 Hz
- › Izvor svetla: 1 × 5 W power LED
- › Unutrašnja baterija: Hermetički zatvorena punjiva baterija 4 V / 1600 mAh
- › Vreme rada: slabija svetlost (6 h), jača svetlost (1.5 h)
- › Vreme punjenja: 20–24 h
- › Materijal: ABS
- › Domet: 100 m
- › Ugao osvetljenja: 110°
- › Dimenzija: 285 × 90 × 90 mm



### NL5306

#### Naglavna lampa 1+2 LED



POWER  
LED

- › Sa gumenom trakom
- › 5 funkcija: glavna LED dioda svetli sa 50% intenziteta, 100% intenziteta, treperi; pomoćne LED diode svetle sa 100% intenziteta, trepere
- › 1 kom. bela LED dioda 3 W (80 lm) za konstantan rad i treptanje
- › 2 kom. belih DIP LED dioda za konstantan rad i treptanje
- › Napajanje: 3 × 1.5 V (AAA) baterije (nisu u sklopu)
- › Dimenzije: 60 × 35 × 42 mm



2018

### NL5306A

#### LED naglavna lampa 1W COB LED



COB  
LED

- › Sa gumenom trakom
- › 3 funkcije: LED dioda svetli sa 100% intenziteta, 50% intenziteta, treperi
- › 1 W COB LED dioda (160 lm)
- › Domet: 20 m
- › Napajanje: 3 × 1.5 V (AAA) baterije (nisu u sklopu)
- › Dimenzije: 60 × 35 × 42 mm



### PLF7

#### Naglavna lampa sa 7 LED



DIP  
LED

- › Višenamenska lampa sa gumenom trakom
- › Izvedba otporna na kapljice vode
- › 7 kom. LED visokog intenziteta
- › Trostepeno uključjenje: 1 × LED / 3 × LED / 7 × LED
- › Podesivog nagiba
- › Dugotrajnost baterija
- › Napajanje: 3 × AAA (1.5 V) baterije nisu u sklopu



### PLF19

#### Naglavna lampa sa 19 LED



DIP  
LED

- › Višenamenska lampa sa gumenom trakom
- › Izvedba otporna na kapljice vode
- › 19 kom. LED visokog intenziteta
- › Četvorostepeno uključjenje: 1 × LED / 7 × LED / 19 × LED / 19 × LED treptanje
- › Podesivog nagiba
- › Dugotrajnost baterija
- › Napajanje: 3 × AAA (1.5 V) baterije nisu u sklopu



### HLM3W

#### Naglavna lampa sa fokusom 1 LED

**CREE LED****METAL**

- > Otporno metalno telo lampe
- > Bela CREE LED dioda visokog intenziteta od 3 W
- > 3 funkcije: slabiji i jači intenzitet belog svetla, treptuće svetlo
- > Sočivo sa fokusom
- > Traka za fiksiranje
- > Napajanje: 3 × 1.5 V (AAA) baterija (nije u sklopu)



### HLP3W+4L

#### Naglavna lampa CREE LED + 4 LED

**CREE LED**

- > 1 kom. bela CREE LED dioda visokog intenziteta od 3 W
- > 2 bela + 2 treptuća crvena LED dioda
- > 3 funkcije: slabiji i jači intenzitet belog svetla, treptuća
- > Crvena svetlost
- > Traka za fiksiranje
- > Napajanje: 3 × 1.5 V (AAA) baterija (nije u sklopu)



### HLP5+4L

#### Naglavna lampa 5 + 4 LED

**DIP LED**

- > 3 funkcije: bela svetlost, crvena svetlost i crveno treptanje
- > 5 kom. belih LED dioda za konstantan rad
- > 4 kom. crvenih LED dioda za konstantan rad i treptanje
- > Traka za fiksiranje
- > Napajanje: 3 × 1.5 V (AAA) baterija (nije u sklopu)



### M-701H-1L

#### Punjiva naglavna baterijska lampa 1W LED

**POWER LED**

- > Napon: 220–240 V / 50–60 Hz
- > Izvor svetla: 1 × 1 W power LED
- > Unutrašnja baterija: Hermetički zatvorena punjiva baterija 4 V / 400 mAh
- > Vreme rada: slabija svetlost (3 h), jača svetlost (1 h)
- > Vreme punjenja: 12–15 sati
- > Materijal: ABS
- > Domet: 100 m
- > Ugao osvetljenja: 110°



### BV6140

#### Svetlo za bicikl sa LED diodama

**SILICONE CASING**

- > Fleksibilno silikonsko kućište
- > 2 kom. bele i 2 kom. crvene LED diode visokog intenziteta
- > Treptanje, konstantan rad
- > Otporna na vremenske uslove
- > Napajanje po jednoj lampi: 2 × 3 V (CR 2025) baterija (u sklopu)



### BV9337

#### Svetlo za bicikl sa LED diodama

**SILICONE CASING**

- > Fleksibilno silikonsko kućište
- > 2 kom. bele i 2 kom. crvene LED diode visokog intenziteta
- > Sporo i brzo treptanje, konstantan rad
- > Otporna na vremenske uslove
- > Napajanje po jednoj lampi: 2 × 3 V (CR 2032) baterija (u sklopu)



### BV11

#### Svetlo za bicikl sa LED diodama

**SILICONE CASING**

- > Svetlo za bicikl sa LED diodom i silikonskim kućištem koje je savitljivo
- > Sadrži dva svetla od kojih jedno svetli crvene boje (zadnje), a drugo je bele boje (prednje)
- > Svetla imaju po dve LED diode
- > 3 režima rada: sporo treptanje, brzo treptanje i konstantno svetljenje
- > Otporna na vremenske uslove
- > Napajanje: 2 × 3 V (CR 2032) baterije (u sklopu)





DIP  
LED

2018

### BV13 Svetla za biciklu sa LED diodama



- › Set LED lampi za biciklu
- › Prednje i zadnje svetlo
- › 5 kom. belih LED dioda visokog inteziteta
- › 5 kom. crvenih LED dioda visokog inteziteta
- › Treptuća i konstantna svetlost
- › Otporna na vremenske uslove
- › Napajanje: prednja lampa: 4 × 1.5 V (AAA) baterija (nije u sklopu)
- › Napajanje: zadnja lampa: 2 × 1.5 V (AAA) baterija (nije u sklopu)



2018

SMD  
LED

### BV15 LED lampa sa štipaljkom



- › Lampa se fiksira štipaljkom (fiksiranje na ranac ili slično)
- › 5 kom. crvenih SMD LED dioda
- › Treptanje ili konstantno svetlo
- › Konstantno svetlo: maks. 72 sati, treptanje maks. 96 sati
- › Napajanje: 2 × 3 V (CR2032) dugmasta baterija, u sklopu



SILICONE  
CASING

### FB2LED/YE / FB2LED/BL LED narukvica za ruku ili nogu



- › Narukvica sa 2 kom. crvenih LED dioda
- › Savitljivo silikonsko telo
- › Može da se montira oko ruke ili noge
- › Podesivi kaiš sa čičak trakom
- › Treptuća ili konstantna svetlost
- › Otporna na vremenske uslove
- › Napajanje: 2 × 3 V (CR2032) u sklopu
- › Žute ili plave boje



DIP  
LED

### CL16L Baterijska lampa za kampovanje



- › Baterijska lampa za kampovanje sa 16 kom. LED dioda
- › Obrtni prekidač: isključi / uključi / podešavanje snage
- › Ima dršku i zakačaljku
- › Dimenzije: ø100 × 175 mm
- › Napajanje: 3 × AA 1.5 V baterija (nisu u sklopu)



2018

### LED-ZOO Privezak sa LED diodom u obliku životinja



- › Dostupno u 6 različitih oblika: delfin, pas, patka, tigar, dinosaurus, jednorog
- › Kvalitetna plastična osnova
- › Svetlosni i zvučni signal
- › Napajanje: 3 × 1.5 V LR1130 (u sklopu)
- › Displej kutija: 12 kom.



2018

### GL-KID LED baterijska lampa za decu



- › Baterijska lampa sa LED diodama
- › Dostupno četiri različita oblika: bubamara, majmun, medved i kornjača
- › Ručna, stona ili okačiva
- › Štedljiva i bezbedna LED tehnologija
- › Napajanje: 3 × AAA (1.5 V) baterije, nisu u sklopu
- › Displej kutija: 10 kom.



## NOĆNE LAMPE



COLOR  
DIP LED

NLH1

Noćna lampa "Sazvežđe" – nilski konj



- › Pritiskom na taster uključuje se tinjajuće ili konstantno svetlo
- › Biranje boje svetlosti ili automatska promena
- › Žuta, plava i zelena boja svetlosti
- › Automatsko isključenje nakon 20 minuta
- › Dekoracija, noćno svetlo i relaksacija u jednom
- › Pomaže da dete lakše zaspe i na odrasle deluje smirujuće
- › Štedljiva i bezbedna LED tehnologija
- › Napajanje: 3 × AAA (1.5 V) baterija (nije u sklopu)
- › Rad i preko strujnog adaptera (nije u sklopu)
- › Dimenzije: 35 × 19 × 20 cm



COLOR  
DIP LED

NLPB1

Noćna lampa "Sazvežđe" – beli medved



- › Pritiskom na taster uključuje se tinjajuće ili konstantno svetlo
- › Biranje boje svetlosti ili automatska promena
- › Žuta, plava i zelena boja svetlosti
- › Automatsko isključenje nakon 20 minuta
- › Dekoracija, noćno svetlo i relaksacija u jednom
- › Pomaže da dete lakše zaspe i na odrasle deluje smirujuće
- › Štedljiva i bezbedna LED tehnologija
- › Napajanje: 3 × AAA (1.5 V) baterija (nije u sklopu)
- › Rad i preko strujnog adaptera (nije u sklopu)
- › Dimenzije: 35 × 19 × 18 cm



COLOR  
DIP LED

NLTG1

Noćna lampa "Sazvežđe" – tigar



- › Pritiskom na taster uključuje se tinjajuće ili konstantno svetlo
- › Biranje boje svetlosti ili automatska promena
- › Žuta, plava i zelena boja svetlosti
- › Automatsko isključenje nakon 20 minuta
- › Dekoracija, noćno svetlo i relaksacija u jednom
- › Pomaže da dete lakše zaspe i na odrasle deluje smirujuće
- › Štedljiva i bezbedna LED tehnologija
- › Napajanje: 3 × AAA (1.5 V) baterija (nije u sklopu)
- › Rad i preko strujnog adaptera (nije u sklopu)
- › Dimenzije: 34 × 20 × 18 cm



COLOR  
DIP LED

NLE1

Noćna lampa "Sazvežđe" – slon



- › Pritiskom na taster uključuje se tinjajuće ili konstantno svetlo
- › Biranje boje svetlosti ili automatska promena
- › Žuta, plava i zelena boja svetlosti
- › Automatsko isključenje nakon 20 minuta
- › Dekoracija, noćno svetlo i relaksacija u jednom
- › Pomaže da dete lakše zaspe i na odrasle deluje smirujuće
- › Štedljiva i bezbedna LED tehnologija
- › Napajanje: 3 × AAA (1.5 V) baterija (nije u sklopu)
- › Rad i preko strujnog adaptera (nije u sklopu)
- › Dimenzije: 38 × 10 × 23 cm



MELODY

COLOR  
DIP LED

NLM1

Noćna lampa "Sazvežđe" – majmun



- › Prijatna melodija za spavanje (posebno se uključuje)
- › Pritiskom na taster uključuje se tinjajuće ili konstantno svetlo
- › Biranje boje svetlosti ili automatska promena
- › Žuta, plava i zelena boja svetlosti
- › Automatsko isključenje nakon 50 minuta
- › Dekoracija, noćno svetlo i relaksacija u jednom
- › Pomaže da dete lakše zaspe i na odrasle deluje smirujuće
- › Štedljiva i bezbedna LED tehnologija
- › Napajanje: 3 × AAA (1.5 V) baterija (nije u sklopu)
- › Rad i preko strujnog adaptera (nije u sklopu)
- › Dimenzije: 29 × 17 × 18 cm



COLOR  
DIP LED

NLO5

Noćna lampa "Okean"



- › Morske životinje projektuje na zid i plafon
- › Mogući odabir režima rada jednobojno ili promenljivo svetlo
- › Pomaže da deca lakše zaspu
- › Pomaže odraslima u relaksaciji i odmoru
- › Dekoracija, noćna lampa i relaksacija ujedno
- › Štedljiva i sigurna LED tehnologija
- › Napajanje: 3 × AA (1.5 V) baterija; nije u sklopu
- › Izvor svetlosti: 3.8 V / 0.3 A / E10 sijalica + 3 × 5 mm LED
- › Rad preko strujnog adaptera (nije u sklopu)
- › Dimenzije: 110 × 120 mm





**CL5CL**

Dekoratívna baterijska LED lampa



- > Ručna ili stona dekorativna lampa
- > 4 zamenljive kapice različitih boja
- > 5 različitih boja
- > Štedljiva i bezbedna LED tehnologija
- > Zaštita: IP44 (otporna na prskajuću vodu)
- > Izvor svetlosti nije zamenljiv i nije predviđena za osvetljenje sobe
- > Namenjena je za svetlosne efekte
- > Napajanje: 3 x AAA (1.5 V) baterije, nisu u sklopu
- > Dimenzije: 110 x 150 mm



**GL4L**

Multifunkcionalna LED lampa



- > Ručna, stona ili okačiva
- > Štedljiva i bezbedna LED tehnologija
- > LED izvor svetlosti u lampi nije zamenljiv!
- > Izvor svetlosti: 4 kom. LED dioda visokog intenziteta
- > Kućište: aluminijumsko sa magnetom i lepljivim postoljem, okretljivo za 360°
- > Napajanje: 3 x AAA (1.5V) baterije, nisu u sklopu
- > Dimenzije: 15 x 230 mm / 55 x 55 mm



**WS2300**

Lampa od sonog kristala



- > Sadrži 2 do 3 kg sonog kristala
- > Sijalica: 15 W / E14
- > Priključni kabel: 1.5 m
- > Napajanje: 230 V~ / 50 Hz



**SKL610**

Lampa od sonog kristala



- > Sadrži 6 do 10 kg sonog kristala
- > Sijalica: 15 W / E14
- > Priključni kabel: 1.5 m
- > Napajanje: 230 V~ / 50 Hz



**SKM57**

Lampion od sonog kristala – Mini



- > Udubljenje za sveću
- > 0.5–0.7 kg sonog kristala



**NL120LED**

LED noćna lampa sa prekidačem



- > Napajanje: 230 V~ / 50 Hz
- > Snaga: 1 W
- > 3 kom. LED diode
- > Prekidač za uključivanje / isključivanje
- > Za unutrašnju upotrebu
- > Dugi vek trajanja
- > Dimenzije: 65 x 15 x 60 mm



**NL120**

Noćna lampica sa prekidačem



- > Napajanje: 230 V~ / 50 Hz
- > 1 kom. mini fluo cev
- > Prekidač za uključivanje / isključivanje
- > Za unutrašnju upotrebu
- > Dugi vek trajanja
- > Dimenzije: 65 x 15 x 60 mm



**LNL120**

LED noćna lampa sa prekidačem



- > 230 V~ / 50 Hz / 0.7 W
- > 3 kom. LED dioda
- > Za unutrašnju upotrebu
- > Dimenzije: 70 x 67 x 25 mm



**LNL600**

LED noćna lampa sa prekidačem



- > 230 V~ / 50 Hz / 0.6 W
- > Plastično kućište i bura
- > 6 kom. hladnobelih SMD LED dioda
- > Prekidač za uključivanje/ isključivanje
- > Dimenzije: 70 x 90 x 40 mm



**LNL500**

LED noćna lampa sa prekidačem



- > 230 V~ / 50 Hz / 0.7 W
- > 5 kom. LED dioda
- > Za unutrašnju upotrebu
- > Dimenzije: 45 x 115 x 40 mm



**SLL500**

LED noćna lampa sa sumrak senzorom



- > 230 V~ / 50 Hz / 0.7 W
- > 5 kom. LED dioda
- > Automatsko uključivanje/ isključivanje
- > Automatska jačina svetla
- > Za unutrašnju upotrebu
- > Dimenzije: 75 x 115 x 40 mm





### PNL3/WH LED noćna lampa sa senzorom pokreta



- › LED okretljiva lampa sa senzorom pokreta
- › 3 x 0.3 W hladno bela SMD LED dioda
- › PIR senzor pokreta
- › Ugao osetljivosti: 110°
- › Domet osetljivosti: oko 4 m
- › Režimi rada: ON, OFF, AUTO
- › U mraku, u auto režimu uz pomoć senzora pokreta lampa se uključuje i radi 15 sekundi
- › Upotreblijiva kao stona lampa, zidna ili ručna lampa
- › U priboru šarafi za montažu i dvostrano lepljiva traka
- › U lampi LED izvor svetlosti nije zamenljiv
- › Napajanje: 3 x AA (1.5 V) baterija, nije u sklopu
- › Dimenzija lopte: ø9 cm
- › Dimenzija zidnog nosača: ø11.5 x 7.65 / 11.15 cm



### PNL1 LED noćna lampa sa senzorom pokreta



- › Višenamenska LED lampa sa senzorom pokreta
- › 3 x 0.1 W hladno bela DIP LED dioda
- › PIR senzor pokreta
- › Ugao osetljivosti: 120° x 80°
- › Domet osetljivosti: oko 5 m
- › U mraku se automatski uključuje uz pomoć senzora pokreta i radi oko 30 sekundi
- › U lampi LED izvor svetlosti nije zamenljiv
- › Napajanje: 3 x AA (1.5 V) baterija, nije u sklopu
- › Dimenzije: 6.5 x 8 x 4.3 cm



### PNL2 LED noćna lampa sa senzorom pokreta



- › Višenamenska LED lampa sa senzorom pokreta
- › 6 x 0.1 W hladno bela DIP LED dioda
- › PIR senzor pokreta
- › Ugao osetljivosti: horizontalno 120°, vertikalno 100°
- › Domet osetljivosti: oko 3 m
- › U mraku se automatski uključuje uz pomoć senzora pokreta i radi oko 30 sekundi
- › U lampi LED izvor svetlosti nije zamenljiv
- › Napajanje: 3 x AA (1.5 V) baterija, nije u sklopu
- › Dimenzije: ø11/9 x 4.2 cm



### PNL4 LED noćna lampa sa senzorom pokreta



- › Plastično telo i bura lampe
- › 6 kom. toplo belih + 6 kom. hladno belih LED dioda
- › PIR senzor pokreta
- › Ugao osetljivosti: horizontalno 110°, vertikalno 90°
- › Domet osetljivosti: oko 3 m
- › Režimi rada: toplobela, hladnobela, PIR
- › U mraku, PIR senzor detektuje pokret i uključuje lampu na 60 sekundi
- › Upotreblijiva kao stona lampa ili je okačiva na zid
- › U lampi LED izvor svetlosti nije zamenljiv
- › Napajanje: 4 x C (1.5 V) baterija, nije u sklopu
- › Dimenzija: ø160 x 236 mm



## SENZORI POKRETA I FOTO RELEJI

PROSTO



2018



### PIR-90A Senzor pokreta

- › Prosto pasivni infracrveni (PIR) senzor
- › Idealan za upotrebu sa nazidnim lampama
- › Podesiva daljina detekcije: 1–6 m (<24°)
- › Ugao detekcije: 360° (prema dole 140°)
- › Podesivo vreme rada: 5 sek. – 8 min.
- › Podesiva svetlosna osetljivost: 3–2000 lux
- › Zaštita: IP20

- › Maks. opterećenje priključenih uređaja:
- › Sijalice sa užarenim vlaknom (obične, halogene, itd.) maks. 1200 W
- › Kompaktne sijalice (fluo cevi, štedljive sij.) maks. 120 W
- › Dimenzije: 105,2 × 54 mm
- › Preporučena visina montaže: 1.8–3.5 m

PROSTO



2018



### PIR-08A Senzor pokreta

- › Prosto pasivni infracrveni (PIR) senzor
- › Idealan za upotrebu sa nazidnim lampama
- › Napajanje (pripravnost / uključeno): 230 V~ / 50 Hz (0.1 W / 0.45 W)
- › Daljina detekcije: 30 m (<24°)
- › Ugao detekcije: 180°
- › Podesivo vreme rada: 5 sek. – 8 min
- › Podesiva svetlosna osetljivost: 3–2000 lux

- › Zaštita: IP44
- › Maks. opterećenje priključenih uređaja:
- › Sijalice sa užarenim vlaknom (obične, halogene, itd.) maks. 800 W
- › Kompaktne sijalice (fluo cevi, štedljive sij.) maks. 120 W
- › Dimenzije: 55.5 × 80 × 68 mm
- › Preporučena visina montaže: 1.8–2.5 m

PROSTO



2018



### MTS-04A Mikrotalasni senzor pokreta

- › Prosto mikrotalasni senzor pokreta
- › Emituje elektromagnetne talase visoke frekvencije i detektuje i najmanje promene u elektromagnetnom polju
- › Moguća detekcija kroz vrata, staklo, čak i tanke zidove
- › Idealan za upotrebu sa nazidnim lampama, plafonjerama, LED armaturama itd.
- › Napajanje: 230 V~ / 50 Hz
- › Podesiva daljina detekcije: 2–16 m
- › Ugao detekcije: 360°

- › Podesiva svetlosna osetljivost: 2–2000 lux
- › Zaštita: IP20
- › Frekvencija: 5.8 GHz
- › Maks. opterećenje priključenih uređaja:
- › Sijalice sa užarenim vlaknom (obične, halogene, itd.) maks. 1200 W
- › Kompaktne sijalice (fluo cevi, štedljive sij.) maks. 120 W
- › Dimenzije: 41 × 89 × 39 mm
- › Preporučena visina montaže: 1.5–3.5 m

PROSTO



### PIR28A/WH Senzor pokreta

- › Prosto pasivni infracrveni (PIR) senzor
- › Idealan za upotrebu sa nazidnim lampama
- › Podesiva daljina detekcije: 3–11 m (< 24 °C)
- › Ugao detekcije: 360° (prema dole 140°)
- › Podesivo vreme rada: 5 sek. – 7 min.
- › Podesiva svetlosna osetljivost: 3–2000 LUX
- › Zaštita: IP20

- › Maks. opterećenje priključenih uređaja:
- › Sijalice sa užarenim vlaknom (obične, halogene, itd.) maks. 1200 W
- › Kompaktne sijalice (fluo cevi, štedljive sij.) maks. 120 W
- › Dimenzije: 118.5 × 58.5 mm

PROSTO



### PIR16C/WH Senzor pokreta

- › Prosto pasivni infracrveni (PIR) senzor
- › Idealan za upotrebu sa nazidnim lampama
- › Podesiv smer i nagib
- › Podesiva daljina detekcije: 3–11 m (<24 °C)
- › Ugao detekcije: 180°
- › Podesivo vreme rada: 5 sek. – 7 min.
- › Podesiva svetlosna osetljivost: 10–2000 LUX
- › Zaštita: IP44

- › Maks. opterećenje priključenih uređaja:
- › Sijalice sa užarenim vlaknom (obične, halogene, itd.) maks. 1200 W
- › Kompaktne sijalice (fluo cevi, štedljive sij.) maks. 120 W
- › Dimenzije: 90 × 152 × 123 maks. / 55 min. mm

PROSTO



### PIR39/WH Senzor pokreta

- › Prosto pasivni infracrveni (PIR) senzor
- › Idealan za upotrebu sa nazidnim lampama
- › Podesiva daljina detekcije: 3–11 m (<24 °C)
- › Ugao detekcije: 180°
- › Podesivo vreme rada: 5 sek. – 7 min.
- › Podesiva svetlosna osetljivost: 3–2000 LUX
- › Zaštita: IP44

- › Maks. opterećenje priključenih uređaja:
- › Sijalice sa užarenim vlaknom (obične, halogene, itd.) maks. 1200 W
- › Kompaktne sijalice (fluo cevi, štedljive sij.) maks. 120 W
- › Dimenzije: 86 × 78 × 98 mm





### FR-3 Foto relej sa sondom

TEHNOELEKTRO®

- › Za automatsko uključivanje i isključivanje spoljne rasvete
- › Opseg osetljivosti: 1–100 LUX
- › Kašnjenje reagovanja: 60 s
- › Dužina kabela sonde: 1.5 m
- › Snaga kontakta: 16 A / 250 V AC
- › Opterećenje: sijalice do 3000 W
- › Montaža na DIN-šinu
- › Dimenzije kućišta: 19 × 89 × 69 mm

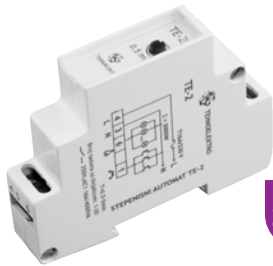

2018

### TE-2 Stepenišni automat

TEHNOELEKTRO®

- › Za uključivanje stepenišnog svetla u stambenim objektima
- › Može se primeniti kao tajmer sa mogućnošću ponovnog uključanja i podešivim vremenom trajanja
- › Podešavanje vremena: 30 sekundi do 5 minuta
- › Broj tastera sa tinjalicom: 0–50
- › Snaga kontakta: 16 A / 250 V AC
- › Opterećenje: sijalice do 3000 W
- › Fluo cevi do 2000 VA
- › Montaža na DIN-šinu
- › Dimenzije kućišta: 19 × 89 × 69 mm



### TE-4 Stepenišni automat

TEHNOELEKTRO®

- › Za uključivanje stepenišnog svetla u stambenim objektima
- › Alternativna funkcija tastera
- › Upozorenje od 0.5 s na isključenje
- › Blokada tastera
- › Vremenski interval: 30 sekundi do 5 minuta
- › Broj tastera sa tinjalicom: 0–50
- › Snaga kontakta: 16 A / 250 V AC
- › Potrošnja 2 W
- › Opterećenje: sijalice do 3000 W
- › Fluo cevi do 2000 VA
- › Moguće korišćenje i sa štedljivim sijalicama
- › Montaža na DIN-šinu
- › Dimenzije kućišta: 18 × 88 × 67 mm



### FTR-P01/WH Foto relej

PROSTO

- › Opseg osetljivosti: 8–30 LUX
- › Napajanje: 230 V~ / 50 Hz
- › Maksimalna opteretljivost: 6 A / 230 V~
- › Pmax=1200 W lampe/sijalice sa užarenim vlaknom, halogene sijalice, itd.
- › Pmax= 400 W lampe/ sijalice sa električnom spregom (štedljive, neon, LED itd)
- › Dimenzije: 35 × 90 × 55 mm
- › Zaštita: IP44



### FTR-P07/WH Foto relej

PROSTO

- › Opseg osetljivosti: 5–100 LUX
- › Napajanje: 230 V~ / 50 Hz
- › Maksimalna opteretljivost: 10 A / 230 V~
- › Pmax=2100 W lampe/sijalice sa užarenim vlaknom, halogene sijalice, itd.
- › Pmax= 700 W lampe/ sijalice sa električnom spregom (štedljive, neon, LED itd)
- › Dimenzije: 62,8 × 81,3 × 145 mm
- › Zaštita: IP65





## OPREMA ZA DISKO



2018



### DL3/27RGB

Disko sijalica u boji E27 grlo



- › Idealna za kućne žurke, rođendane za podizanje raspoloženja
- › Projektuje pokretne kolor tačkice na zidove i plafon
- › Vidljivost zavisi od osvetljenosti mesta gde se koristi
- › Uređaj je projektovan za kućnu upotrebu, nije za profesionalnu upotrebu

- › Za prostorije veličine: do 50 m<sup>2</sup>
- › Izvor svetlosti: 3 × LED (crvena, zelena, plava)
- › Snaga: 3 × 1 W
- › Grlo: E27
- › Napajanje: 230 V~ / 50 Hz
- › Dimenzije: 80 × 150 mm
- › Izvor svetlosti u lampi nije zamenljiv

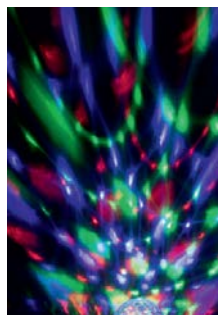

### DL80L

Mini disko kugla u boji



COLOR  
DIP LED

- › LED disko lampa
- › Okretljive kristalne loptice
- › Konstantna projekcija promenljivih formi
- › Pogodna i za veće prostorije (oko 100 m<sup>2</sup>)
- › Postavlja se na nameštaj ili na zid
- › Štedljiva i bezbedna LED tehnologija

- › 6 kom. ugrađenih LED dioda u boji (plava-zelena-crvena)
- › Napajanje: 3 × AA (1.5 V) baterija, nije u sklopu
- › Namenjena za svetlosne efekte
- › Dimenzije: 92 × 85 mm



### BXL-STROBOLED

Mini LED stroboskop



- › Podesiva brzina bljeskanja, od 3 do 8 bljeska u sekundi
- › LED diode 24 kom.
- › Napon: 230 V~

- › Plastično crno kućište
- › Dimenzije: 90 × 50 × 145 mm
- › Težina: 200 gr



### DL-MSC

Disko laser



- › Konstantno promenljivi simboli
- › Crvena i zelena laserska svetlost
- › Rotirajuće siluete i stroboskop efekat
- › Podesiva brzina
- › Pogodna i za veće površine (do 400 m<sup>2</sup>)

- › Ugrađenim mikrofonom prati ritam muzike
- › Postavljanje na nameštaj ili montaža na plafon ili zid
- › U priboru nosač za sto
- › Napajanje preko strujnog adaptera (u sklopu)

### Disko kugla

- › Ogledalca: 10 × 10 mm
- › Lopta je od PVC
- › Ogledalca su od stakla



### DL-MRBALL20

Disko kugla 200 mm

- › Težina: 0.9 kg

### DL-MRBALL30

Disko kugla 300 mm

- › Težina: 2.3 kg



### DL-MOTOR20

Motor za disko kugle

- › Nosivosti je do 10 kg težine
- › Brzina: 5 obrtaja u minuti

- › Dimenzije motora: 60 × 110 mm
- › Napajanje: 230 V~





PROSTO

home

SAL

microlab

hq

KONIG



# AUDIO komponente

Zvučne kutije .....	67
HiFi zvučnici .....	74
Pojačala .....	78
Slušalice i mikrofoni .....	79
Pribor za zvučnike .....	83
Auto zvučnici .....	87
Auto pojačala i pribor .....	90

## ZVUČNE KUTIJE



85w

### SAL2610S

Pasivna zvučna kutija 85 W

**SAL**



- › Drvena, dvosistemska kutija
- › Snaga : 85/60 W
- › Impedansa: 8 Ω
- › Niskotonac od 135 mm
- › Kalotni visokotonac od 1", metaliziran

- › Masa kutije: 2.8 kg
- › Jedan bas refleks otvor
- › Metalna, zidna zakačaljka
- › Dimenzije: 320 × 180 × 185 mm



80w

### SAL2200S/BK

Par pasivnih zvučnih kutija 80 W

**SAL**



- › Drvena, dvosistemska kutija
- › Snaga : 2 × 40/30 W
- › Impedansa: 8 Ω
- › Niskotonac od 100 mm, zlatna PC membrana

- › Kalotni visokotonac od 1"
- › Masa kutije: 2 kg
- › Metalna, zidna zakačaljka
- › Dimenzije: 135 × 200 × 155 mm



80w

### SAL10A/BK

Par aktivnih zvučnih kutija 80 W

**SAL**



- › Prvoklasni kvalitet, drvetom obložena MDF kutija
- › Idealno za računare, muzičke plejere
- › Dvosistemska bas-refleksna izvedba
- › Ugrađeno Hi-Fi pojačalo
- › Snaga: 2 × 40 / 20 W
- › Frekvencija: 50–20.000 Hz
- › Niskosrednji zvučnik: ø115 mm

- › Visokotonski zvučnik: kalotni 1" mylar
- › Magnetno oklopljeni zvučnici
- › Boja tona niski/visoki
- › Audio ulaz: 2 × RCA utičnica (L+R)
- › U priboru priključni kablovi
- › Napajanje: 230 V~/50 Hz
- › Dimenzije: 140 × 230 × 200 mm (×2 kom.)



10w

### MICRO-M-100

Zvučne kutije Microlab 10 W

**microlab**

- › 2.1 sistem aktivni drveni zvučnici
- › Snaga: 10 W RMS (5 W, 2 × 2.5 W)
- › Frekvencija: 40 Hz–18 kHz
- › Dimenzije zvučnika: 4" + 2 × 2.5"
- › Ulaz: 3.5 mm stereo

- › Izlaz: 2 RCA
- › Napajanje: 230 V~/ 50 Hz
- › Subwoofer: 145 × 227 × 180 mm
- › Sateliti: 90 × 168 × 85 mm



10w

### MICRO-M-105R

Zvučne kutije Microlab 10 W

**microlab**



- › 2.1 sistem aktivni drveni zvučnici
- › Reprodukcijska muzike sa USB ili SD kartice
- › Slušanje FM radio stanica
- › Snaga: 10 W RMS (5 W, 2 × 2.5 W)
- › Frekvencija: 40 Hz–20 kHz

- › Dimenzije zvučnika: 4" + 2 × 2.5"
- › Ulaz: 3.5 mm stereo
- › Izlaz: 2 RCA
- › Napajanje: 230 V~/ 50 Hz
- › Subwoofer: 135 × 215 × 165 mm
- › Sateliti: 70 × 85 × 145 mm





12w

### MICRO-M-108U Zvučne kutije Microlab 12 W

FM

USB,  
SD

- › Microlab aktivni zvučnici
- › 2.1 sistem
- › Reprodukcijska muzika sa USB ili SD kartice
- › Slušanje FM radio stanica
- › Snaga: 12 W RMS (6 W, 2 × 3 W)

- › Frekvencija: 35–20.000 Hz
- › Dimenzije zvučnika: 4" + 2 × 3"
- › Napajanje: 230 V~ / 50 Hz
- › Subwoofer: 149 × 220 × 225 mm
- › Sateliti: 96 × 94 × 130 mm

microlab



300w

### PA12 Pasivna zvučna kutija 300 W

8

↑↑  
2 way

- › Dvosistemska bas refleks izvedba
- › Snaga: 300/200 W
- › Impedansa: 8 Ω
- › Frekvencija: 30–20.000 Hz
- › Niskotonski zvučnik: 300 mm PC konus
- › Piezo visokotonski zvučnik: 3 × 100 mm
- › Masivna konstrukcija

- › MDF kutija sa tkaninom
- › Upuštena drška, metalna zaštitna mrežica
- › 8 zaštitnih čoškova, 4 gumene nožice
- › Univerzalni priključci: 1 × 6.3 mm
- › Utičnica i 2 priključka sa šarafima
- › Dimenzije: 375 × 530 × 335 mm

SAL



240w

↑↑  
2 way

USB, SD,  
SDHC,  
MMC

### PAX25A Par aktivnih zvučnih kutija 2 × 120 W

- › Jedna aktivna i jedna pasivna kutija
- › Snaga: 2 × 120/80 W (8 Ω)
- › Niskotonski zvučnik: 250 mm papirna tkanina
- › Piezo visokotonski zvučnik: 250 × 100 mm
- › Ugrađena mikseta sa pojačalom
- › Čitač kartice USB–SD/SDHC/MMC stereo MP3 plejer
- › EHO funkcija

- › Regulacija boje tona
- › Mikrofonski ulaz (2 × 6.3 mm utičnica)
- › Stereo audio ulaz (2 × RCA utičnica)
- › Priključci za zvučnik sa štipaljka
- › Masivna metalna mrežica
- › Upuštena drška
- › Metalni čoškovi, gumene nožice
- › Napajanje: 230 V~ / 50 Hz
- › Dimenzije: 30 × 570 × 330 mm (×2 kom.)

SAL



240w

↑↑↑  
3 way

### SAL20ACTIVE Par aktivnih zvučnih kutija 2 × 120 W

- › Trosistemska bas–refleks izvedba
- › Snaga: 2 × 120/80 W
- › Frekvencija: 35–21.000 Hz
- › Niskosrednji: papirna tkanina 200 mm
- › Srednjotonski: 100 mm
- › Ugrađeno pojačalo sa miksetom
- › KARAOKE funkcija
- › Zaštita od mikrofonije

- › Regulacija boje tona niski/visoki
- › Mikrofonski ulaz: 2 × 6.3 mm utičnica (MIC)
- › Audio ulaz: 2 × RCA utičnica (L+R INPUT)
- › Priključak zvučnika: opružni
- › Napajanje: 230 V~ / 50 Hz
- › Dimenzije: 240 × 600 × 320 mm (×2 kom.)

SAL



**PAX225P**  
Pasivna zvučna kutija 220 W



220w



- › Dvosistemska bas refleks izvedba
- › Dva niskotonska zvučnika
- › Dupli niski tonovi
- › Snaga: 220/150 W
- › Impedansa: 8 Ω
- › Niskotonski zvučnik: 2 × 250 mm papirna tkanina
- › Piezo visokotonski zvučnik: 250 × 100 mm
- › Masivna metalna mrežica
- › Upuštena drška
- › Metalni čoškovi, gumene nožice
- › Dimenzije: 330 × 880 × 330 mm



**PAX225A**  
Aktivna zvučna kutija 220 W



220w



- › Dva niskotonska zvučnika, dupli niski tonovi
- › Snaga: 220/150 W
- › Impedansa: 8 Ω
- › Niskotonski zvučnik: 2 × 250 mm papirna tkanina
- › Piezo visokotonski zvučnik: 250 × 100 mm
- › Ugrađena mikseta sa pojačalom
- › Čitač kartice USB/SD/SDHC/MMC stereo MP3 plejer
- › EHO funkcija
- › Regulacija boje tona
- › Mikrofonski ulaz (2 × 6.3 mm utičnica)
- › Stereo audio ulaz (2 × RCA utičnica)
- › Priključci za zvučnik sa štipaljka
- › Masivna metalna mrežica
- › Upuštena drška
- › Metalni čoškovi, gumene nožice
- › Napajanje: 230 V~ / 50 Hz
- › Dimenzija: 330 × 880 × 330 mm



**PAB20A**  
Aktivna zvučna kutija sa akumulatorom 120 W



120w



- › Ugrađena trokanalna mikseta sa pojačalom
- › Regulacija visokih i niskih tonova + EQ
- › Ugrađeni MP3/WMA plejer sa LCD displejom
- › Povezivanje USB/SD/SDHC/MMC periferije
- › Ispis tekstova i informacija
- › Ponavljanje jedne ili svih pesama/ponavljanje foldera/nasumična reprodukcija
- › FM radio sa automatskom pretragom i memorijom
- › Bluetooth konekcija sa drugim uređajem
- › Ulazi: USB/SD, MIC, WIRELESS MIC, LINE
- › Ugrađen akumulator
- › Jedno punjenje obezbeđuje rad od oko 5–7 sati (jačina zvuka i ostala podešavanja uređaja mogu znatno da skrate vreme rada)
- › LED indikator punjenja
- › U slučaju razglasne upotrebe moguće je postaviti na stalak (opcija: stalak HT 900)

- › Prenosiva, masivna konstrukcija
- › U priboru bežični mikrofoni, daljinski upravljač, mrežni priključni kabel
- › Snaga: 80/120 W
- › Impedansa: 4 Ω
- › Mikrofonski ulaz: 6.3 mm utičnica (MIC)
- › Audio ulaz: 2 × RCA utičnica
- › Frekvencija: 40–20.000 Hz
- › USB ulaz (USB 1.1/2.0)
- › FM frekvencije: 87.00–108.00 MHz
- › Mikrofon: VHF/10 m
- › Vreme punjenja: 10–12 h
- › Vreme rada: 5–7 h
- › Tip akumulatora: olovni/12 V, 5 Ah
- › Napajanje: 230 V~ / 50 Hz / 42 W
- › Osigurač: 250 V / 5 A
- › Dimenzije: 265 × 390 × 280 mm





2018

SAL

### PAB25A

Zvučna kutija sa akumulatorom 80 W

80w

↑↑  
2 way

USB,  
microSD



- > Ugrađena dvokanalna mikseta sa pojačalom
- > MP3 reprodukcija sa USB/microSD memorije
- > FM radio sa automatskom pretragom i memorijom
- > Slušanje muzike sa mobilnih uređaja ili računara preko Bluetooth konekcije ili AUX kabela
- > Karaoke funkcija
- > Snimanje glasa sa mikrofona na USB/microSD memoriju
- > Ulazi: USB/SD, MIC, AUX
- > Ugrađen akumulator
- > Jedno punjenje obezbeđuje rad od oko 9-10 sati (jačina zvuka i ostala podešavanja uređaja mogu znatno da skrate vreme rada)
- > LED indikator punjenja
- > U slučaju razglasne upotrebe moguće je postaviti na stalak (opcija: stalak HT 900)
- > Drška na izvlačenje i točkići za lakši transport
- > Laka, kompaktna, prenosiva izvedba
- > U priboru bežični mikروفon, daljinski upravljač, priključni kabel 3.5 mm-2 x RCA, +12 V kabel za punjenje, mrežni punjač
- > Snaga: 80 W
- > Snaga pojačala: 60 W
- > Impedansa: 4 Ω
- > Mikrofonski ulaz: 6.3 mm utičnica MIC
- > Audio ulaz: 3.5 mm AUX
- > USB ulaz 2.0
- > Frekvencija: 50-20.000 Hz
- > FM frekvencije: 87.6-108.00 MHz
- > Mikروفon frekvencija: VHF 146-149 MHz
- > Vreme punjenja: 4 h
- > Tip akumulatora: Li-ion / 7.4 V / 1800 mAh
- > Napajanje: 230 V~ / 50 Hz
- > Osigurač: ima
- > Napajanje mikrofona: 2 x AA (1.5 V)
- > Napajanje daljinskog upravljača: CR2025 (3 V)
- > Dimenzije: 320 x 460 x 320 mm
- > Masa: 4.8 kg



2018

SAL

220w

Ω  
8

↑↑  
2 way

### PAX25PRO

Pasivna zvučna kutija 220 W

- > Dvosistemska pasivna zvučna kutija
- > Mogućnost povezivanja sa drugom zvučnom kutijom (opcija: PAX25PRO/A)
- > Postavljanje na stalak 35 mm (opcija: HT900), masivna konstrukcija
- > Ulaz: 1 x speakon
- > Izlaz: 1 x speaker
- > Snaga: 220 W
- > Napajanje: 230 V~ / 50 Hz
- > Impedansa: 8 Ω
- > Frekvencija: 45-20.000 Hz
- > Niskotonski zvučnik: 10" / 1.5" / 30 Oz
- > Visokotonski zvučnik: 1" titanium / 9 Oz
- > Materijal kućišta: čvrsta plastika
- > Dimenzije: 32 x 50 x 26 cm
- > Masa: 7.1 kg



**SAL**

**400w**

### PAX40PRO

Pasivna zvučna kutija 400 W



- › Dvosistemska bas-refleksna izvedba
- › Odličan Hi-Fi zvuk
- › Poveziv sa drugim zvučnicima



- › Ulaz: Speakon utičnica
- › Izlaz: Speakon utičnica
- › Monitoraska funkcija (polegnuto na stranu)
- › Moguće postaviti na stalak (opcija: HT 900)
- › Lako se pomera, masivna konstrukcija

- › Snaga: 400 W
- › Niskotonski zvučnik: 15" / 3" / 60 oz
- › Visokotonski zvučnik: 1.75" Titanium / 23 oz
- › Ulaz zvučnika: speakon (1 x 8 Ω)
- › Izlaz zvučnika: speakon (1 x 8 Ω)
- › Dimenzije: 46 x 71 x 36 cm
- › Masa: 16 kg



2018

### PAX25PRO/A

Aktivna zvučna kutija sa Bluetooth konekcijom 220 W

**SAL**

**220w**



- › Dvosistemska aktivna zvučna kutija
- › Slušanje muzike sa mobilnih uređaja ili računara preko Bluetooth konekcije ili AUX kabela
- › MP3/WMA reprodukcija sa USB/SDHC/MMC memorije
- › FM radio sa automatskom pretragom stanica
- › Ugrađena trokanalna mikseta sa pojačalom
- › Podešavanje boje tona
- › Digitalizacija starih analognih snimaka
- › Snimanje na USB/SD memoriju
- › Karaoke funkcija
- › Mogućnost povezivanja sa drugom zvučnom kutijom (opcija: PAX25PRO)
- › LED indikacija preopterećenja
- › LCD displej
- › Postavljanje na stalak 35 mm (opcija: HT900), masivna konstrukcija

- › Ulaz: USB, SD/MMC, 6.3 mm MIC + speakon, 3.5 mm AUX, LINE 2 x RCA
- › Izlaz: LINE 2 x RCA, zvučnik
- › Pribor: daljinski upravljač, speakon-speakon kabel za zvučnik oko 3.5 m, strujni priključni kabel
- › Snaga: 220 W
- › Napajanje: 230 V~ / 50 Hz
- › Impedansa: 8 Ω
- › Frekvencija: 45-20000 Hz
- › Niskotonski zvučnik: 10" / 1.5" / 30 Oz
- › Visokotonski zvučnik: 1" titanium / 9 Oz
- › Materijal kućišta: čvrsta plastika
- › Dimenzije: 32 x 50 x 26 cm
- › Masa: 8.2 kg



## PAX40PRO/PA

Aktivna zvučna kutija 400 W

**SAL**

400w

↑↑  
2 way

USB, SD, SDHC, MMC

- › 4 u 1 kompaktan sistem
- › Odličan Hi-Fi zvuk
- › Ugrađena trokanalna mikseta sa pojačalom
- › Podešavanje boje tona
- › Ugrađeni MP3 (WMA) plejer LCD displej
- › Čitač USB/SD/SDHC/MMC memorijskih kartica
- › Prikaz tekstualnih poruka
- › Ponavljanje pesme, svih pesama ili nasumični redosled
- › LED Indikator preopterećenja
- › Ulazi: USB/SD, AUX 3.5 mm, MIC 6.3 mm + XLR, LINE 2 x RCA + XLR, LINE 6.3 mm

- › Izlazi: LINE, zvučnik
- › Monitorska funkcija (polegnuto na stranu)
- › Moguće postaviti na stalak (opcija: HT 900)
- › Lako se pomera, masivna konstrukcija
- › Snaga: 400 W
- › Napajanje: 230 V~ / 50 Hz
- › Niskotonski zvučnik: 15" / 3" / 60 oz
- › Visokotonski zvučnik: 1.75" Titanium / 23 oz
- › Dimenzije: 46 x 71 x 36 cm
- › Masa: 20 kg



40kg  
max

PRO

## HT900

Stalac za PA zvučne kutije 2.05 m

**SAL**

- › Nosivost: 40 kg
- › Stabilna konstrukcija
- › Gumene nožice protiv proklizavanja
- › Noseći stub prečnika 35 mm
- › Podesiva visina: 1250–2050 mm
- › Materijal: čelik + aluminijum
- › Masa: 2.3 kg



40kg  
max

## HT901

Šolja za zvučnu kutiju

**SAL**

- › Ugradljiva u zvučne kutije
- › Upotrebom šolje zvučna kutija se može postaviti na stalak HT900
- › Odgovara za sve stalke
- › 35 mm prečnika
- › Izrađena je od metala
- › Dimenzije: 36 x 110 x 99 mm
- › Nosivost: maks. 40 kg



## M600

USB zvučnici 6 W

2018

- › Jedel USB mini zvučnici M600
- › Sistem 2.0
- › Napajanje: 5 V (preko USB)
- › Snaga: 3 W x 2 (ukupno 6 W)
- › Frekventni opseg: 90 Hz–20 KHz



## BTS04/SL

Bluetooth zvučnik

**PROSTO**

- › Prosto Bluetooth prenosivi zvučnik sa ugrađenim punjivim akumulatorom
- › Odličan je za opuštanje, putovanja ili posao
- › Posедуje funkciju odgovaranja na pozive (ima ugrađen mikروفon)
- › Boja: Siva
- › Bluetooth: V3.0
- › Napon: 5 V
- › Struja: 500 mA
- › Snaga: 3 W
- › Impedansa: 4 Ω
- › Baterija: 3.7 V / 500 mAh
- › Interfejs: AUX ulaz 3.5 mm, mini USB ulaz
- › Kućište: metalno
- › Dimenzije: 56 x ø59 mm
- › Isporučuje se sa USB kablom za napajanje i AUX 3.5 mm audio kablom







2018

120w



USB, SD, SDHC, MMC



### BT-MAX

Multimedijalna zvučna kutija 120 W



- > 2.1 stereo i niskotonski zvučnici
- > MP3 reprodukcija sa USB/SD/SDHC/MMC
- > Podešavanje niskih i visokih tonova i EQ
- > FM radio sa automatskom pretragom i memorijom
- > Slušanje muzike sa mobilnih uređaja ili računara preko Bluetooth konekcije ili AUX kabela
- > Karaoke funkcija
- > Digitalizacija starih analognih snimaka
- > Snimanje na USB/SD memoriju
- > Ulazi: USB/SD, 2 x MIC, 2 x RCA LINE
- > Klasična drvena kutija sa drškom
- > LED osvetljenje (može da se isključi)
- > U priboru daljinski upravljač i 3.5 mm-2 x RCA AUX kabel
- > Snaga: 120 W (2 x 35 W + 50 W bass)
- > Zvučnici: 2 x 75 mm (4 Ω) + 135 mm (6 Ω)
- > Mikrofonski ulaz: 2 x 6.3 mm utičnica MIC
- > Audio ulaz: 2 x RCA
- > Frekvencija: 50-20.000 Hz
- > USB ulaz 2.0
- > FM frekvencije: 87.5-108.00 MHz
- > Napajanje: 230 V~ / 50 Hz / 55 W
- > Napajanje daljinskog upravljača: 2 x AAA 1.5 V baterija (nisu u sklopu)
- > Dimenzije: 360 x 230 x 310 mm
- > Masa: 5.6 kg



2018

### BT2800/BL / BT2800/GR

Bluetooth zvučnik

- > Bluetooth prenosivi zvučnik sa ugrađenim punjivim akumulatorom
- > Odličan je za opuštanje, putovanja ili posao
- > Drvena kutija sa ručkom za nošenje
- > MP3 reprodukcija sa USB/SD kartice
- > FM radio sa automatskom pretragom
- > Govorne poruke prilikom promene funkcije
- > Promenljivo LED osvetljenje u više boja
- > Boja: Plava ili zelena
- > Bluetooth: V2.1
- > Napon: 5 V
- > Struja: 250 mA
- > Snaga: 20 W
- > Impedansa: 4 Ω
- > Baterija: Li-ion 3.7 V 1500 mAh
- > Vreme rada: 4-6 h
- > Vreme punjenja: 8-12 h
- > Napajanje daljinskog upravljača: 1 x CR2032 (u sklopu)
- > Interfejs: microUSB, USB, SD
- > Dimenzije: 140 x 285 x 110 mm
- > Isporučuje se sa USB kablom za napajanje, AUX 3.5 mm audio kablom i daljinskim upravljačem



2018

110 VOLT

### CES3

Ugradni zvučnik 165 mm 10 W



- > Dimenzije: 190 x 85 mm
- > Dimenzija ugrađenog zvučnika: 165 mm
- > Max. snaga : 10 W
- > Frekventni opseg: 50-18.000 Hz
- > Impedansa: 8 Ω
- > Sadrži ugrađeni trafo za 110 V



2018

### WAS1

Nazidni zvučnik 165 mm 10 W



- > Dimenzije: 220 x 180 x 80 mm
- > Dimenzija ugrađenog zvučnika: 165 mm
- > Max. snaga : 10 W
- > Frekventni opseg: 50-18.000 Hz
- > Impedansa: 8 Ω
- > Sadrži ugrađeni trafo za 110 V



2018

### WAS2

Nazidni zvučnik 165 mm 10 W



- > Dimenzije: 275 x 200 x 110 mm
- > Dimenzija ugrađenog zvučnika: 165 mm
- > Max. snaga : 10 W
- > Frekventni opseg: 50-18.000 Hz
- > Impedansa: 8 Ω
- > Sadrži ugrađeni trafo za 110 V



2018



### Nepromočivi ugradni zvučnik

- > Dvosistemski ugradni zvučnici
- > Frekventni opseg: 50-20.000 Hz
- > Osetljivost: 86 dB
- > Impedansa: 4 Ω
- > Idealni za mesta sa velikom vlažnošću vazduha (saune, kupatila, terase, bazeni, brodovi)
- > Isporučuju se u paru

### MRPX2-130

- > Ugradne dimenzije: 130 mm
- > Snaga: 100 W (2 x 50 W)

### MRPX2-165

- > Ugradne dimenzije: 165 mm
- > Snaga: 150 W (2 x 75 W)





**SBV2020/4**  
Niskotonski zvučnik  
200 mm, 80 W



- › Dimenzije: 200 mm
- › Snaga : 80/50 W
- › Frekventni opseg: 45–5000 Hz
- › Osetljivost: 86 dB
- › Kalem: 1", 2 sloja
- › Materijal špulne: Alu
- › Težina magneta: 20 oz
- › Impedansa: 4 Ω

80w



**SBV2020**  
Niskotonski zvučnik  
200 mm, 80 W



- › Dimenzije: 200 mm
- › Snaga : 80/50 W
- › Frekventni opseg: 45–5000 Hz
- › Osetljivost: 85 dB
- › Kalem: 1", 2 sloja
- › Materijal špulne: Alu
- › Težina magneta: 20 oz
- › Impedansa: 8 Ω

80w



**SBV2530**  
Niskotonski zvučnik  
250 mm, 100 W



- › Dimenzije: 250 mm
- › Snaga : 100/70 W
- › Frekventni opseg: 35–4800 Hz
- › Osetljivost: 87 dB
- › Kalem: 1.5", 2 sloja
- › Materijal špulne: Alu
- › Težina magneta: 30 oz
- › Impedansa: 8 Ω

100w



**AHX1620/BK**  
Niskotonski zvučnik  
165 mm, 60 W



- › Dimenzije: 165 mm
- › Snaga : 60/40 W
- › Frekvencija: 50–7000 Hz
- › Osetljivost: 88 dB
- › Kalem: 1", 2 sloja
- › ALU kalemsko telo
- › Težina magneta: 20 oz
- › Impedansa: 4 Ω

60w



**AHX2030/BK**  
Niskotonski zvučnik  
200 mm, 120 W



- › Dimenzije: 200 mm
- › Snaga : 120/80 W
- › Frekvencija: 40–4000 Hz
- › Osetljivost: 88 dB
- › Kalem: 1.5", 4 sloja
- › ALU kalemsko telo
- › Težina magneta: 30 oz
- › Impedansa: 4 Ω

120w



**SRP1010**  
Niskotonski zvučnik  
100 mm, 50 W



- › Dimenzije: 100 mm
- › Snaga : 50/35 W
- › Frekventni opseg: 55–8000 Hz
- › Osetljivost: 83 dB
- › Kalem: 1", 2 sloja
- › Materijal špulne: Alu
- › Težina magneta: 10 oz
- › Impedansa: 8 Ω

50w



**SRP1315**  
Niskotonski zvučnik  
130 mm, 50 W



- › Dimenzije: 130 mm
- › Snaga : 50/35 W
- › Frekventni opseg: 50–7000 Hz
- › Osetljivost: 84 dB
- › Kalem: 1", 2 sloja
- › Materijal špulne: Alu
- › Težina magneta: 15 oz
- › Impedansa: 8 Ω

50w



**SRP1620**  
Niskotonski zvučnik  
165 mm, 60 W



- › Dimenzije: 165 mm
- › Snaga : 60/40 W
- › Frekventni opseg: 45–5000 Hz
- › Osetljivost: 87 dB
- › Kalem: 1", 4 sloja
- › Materijal špulne: Alu
- › Težina magneta: 20 oz
- › Impedansa: 8 Ω

50w



**SRP2030**  
Niskotonski zvučnik  
200 mm, 80 W



- › Dimenzije: 200 mm
- › Snaga : 80/50 W
- › Frekventni opseg: 30–4000 Hz
- › Osetljivost: 89 dB
- › Kalem: 1.5", 4 sloja
- › Materijal špulne: Alu
- › Težina magneta: 30 oz
- › Impedansa: 8 Ω

80w





**SPA2030**  
Niskotonski zvučnik  
200 mm, 150 W



- › Dimenzije: 200 mm
- › Snaga : 150/100 W
- › Frekventni opseg: 50–5000 Hz
- › Osetljivost: 89 dB
- › Kalem: 1.5", 2 sloja
- › Materijal špulne: Alu
- › Težina magneta: 30 oz
- › Impedansa: 8 Ω

150w



**SPA2530**  
Niskotonski zvučnik  
250 mm, 200 W



- › Dimenzije: 250 mm
- › Snaga : 200/140 W
- › Frekventni opseg: 45–5000 Hz
- › Osetljivost: 90 dB
- › Kalem: 1.5", 2 sloja
- › Materijal špulne: Alu
- › Težina magneta: 30 oz
- › Impedansa: 8 Ω

200w



**SPA3040**  
Niskotonski zvučnik  
300 mm, 210 W



- › Dimenzije: 300 mm
- › Snaga : 210/150 W
- › Frekventni opseg: 40–3500 Hz
- › Osetljivost: 90 dB
- › Kalem: 1.5", 2 sloja
- › Materijal špulne: Alu
- › Težina magneta: 40 oz
- › Impedansa: 8 Ω

210w



**SPA4050**  
Niskotonski zvučnik  
400 mm, 230 W



- › Dimenzije: 400 mm
- › Snaga: 230/160 W
- › Frekventni opseg: 30–3000 Hz
- › Osetljivost: 93 dB
- › Kalem: 2", 2 sloja
- › Materijal špulne: Alu
- › Težina magneta: 50 oz
- › Impedansa: 8 Ω

230w



**SBX1010/BK**  
Niskotonski zvučnik  
100 mm, 50 W



- › Dimenzije: 100 mm
- › Snaga: 50/35 W
- › Frekvencija: 55–8000 Hz
- › Osetljivost: 82 dB
- › Kalem: 0.75", 2 sloja
- › ALU kalemsko telo
- › Težina magneta: 10 oz
- › Impedansa: 8 Ω

50w



**SBX1320/BK**  
Niskotonski zvučnik  
130 mm, 60 W



- › Dimenzije: 130 mm
- › Snaga: 60/40 W
- › Frekvencija: 50–7000 Hz
- › Osetljivost: 85 dB
- › Kalem: 1", 4 sloja
- › ALU kalemsko telo
- › Težina magneta: 20 oz
- › Impedansa: 8 Ω

60w



**SBX1620/BK**  
Niskotonski zvučnik  
165 mm, 80 W



- › Dimenzije: 165 mm
- › Snaga: 80/50 W
- › Frekvencija: 45–7000 Hz
- › Osetljivost: 87 dB
- › Kalem: 1", 4 sloja
- › ALU kalemsko telo
- › Težina magneta: 20 oz
- › Impedansa: 8 Ω

80w



**SBX2030/BK**  
Niskotonski zvučnik  
200 mm, 120 W



- › Dimenzije: 200 mm
- › Snaga: 120/80 W
- › Frekvencija: 35–3000 Hz
- › Osetljivost: 88 dB
- › Kalem: 1.5", 4 sloja
- › ALU kalemsko telo
- › Težina magneta: 30 oz
- › Impedansa: 8 Ω

120w



**SBX2530/BK**  
Niskotonski zvučnik  
250 mm, 150 W



- › Dimenzije: 250 mm
- › Snaga: 150/120 W
- › Frekvencija: 28–2000 Hz
- › Osetljivost: 89 dB
- › Kalem: 2", 4 sloja
- › ALU kalemsko telo
- › Težina magneta: 30 oz
- › Impedansa: 8 Ω

150w





**SBX3040/BK**  
Niskotonski zvučnik  
300 mm, 150 W



- > Dimenzije: 300 mm
- > Snaga: 150/120 W
- > Frekvencija: 28–2000 Hz
- > Osetljivost: 89 dB
- > Kalem: 2", 4 sloja
- > ALU kalesmsko telo
- > Težina magneta: 40 oz
- > Impedansa: 8 Ω

150w



**SKN10**  
Srednjotonski zvučnik  
100 mm, 40 W



- > Profesionalna zatvorena konstrukcija
- > Nije potrebna posebna kutija u zvučnoj kutiji za zaptivanje
- > Ojačana impregnisana membrana
- > Dimenzija: 100 mm
- > Snaga: 40/30 W
- > Frekvencija: 500–8500 Hz
- > Osetljivost: 84 dB
- > Impedansa: 8 Ω

40w



**SKN13**  
Srednjotonski zvučnik  
130 mm, 50 W



- > Profesionalna zatvorena konstrukcija
- > Nije potrebna posebna kutija u zvučnoj kutiji za zaptivanje
- > Ojačana impregnisana membrana
- > Dimenzija: 130 mm
- > Snaga: 50/40 W
- > Frekvencija: 400–7000 Hz
- > Osetljivost: 86 dB
- > Impedansa: 8 Ω

50w



**SKN16**  
Srednjotonski zvučnik  
160 mm, 60 W



- > Profesionalna zatvorena konstrukcija
- > Nije potrebna posebna kutija u zvučnoj kutiji za zaptivanje
- > Ojačana impregnisana membrana
- > Dimenzija: 160 mm
- > Snaga: 60/40 W
- > Frekvencija: 300–6000 Hz
- > Osetljivost: 88 dB
- > Impedansa: 8 Ω

60w



**DT20**  
Visokotonski kalotni zvučnik 73 mm, 40 W



- > Visokotonski zvučnik
- > Snaga: 40/20 W
- > Impedansa: 8 Ω
- > Frekvencija: 3.000–21.000 Hz
- > Osetljivost: 91 dB
- > Kalem: 0.5"
- > Kalesmsko telo: MYLAR
- > Težina magneta: 2 × 0.6 oz
- > Prečnik: 73 mm

40w



**GL500**  
Hi-Fi visokotonski zvučnik  
115 × 90 mm, 100 W

- > Ugradna dimenzija: 115 × 90 mm
- > Snaga: 100 W
- > Frekventni opseg: 2–20.000 Hz
- > Impedansa: 8 Ω
- > Osetljivost: 91.5 dB
- > Materijal membrane: Titanijum

100w

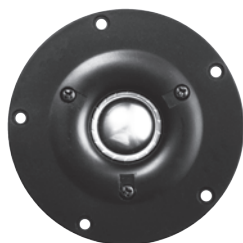

**TM102**  
Hi-Fi visokotonski zvučnik  
100 mm, 80 W

- > Ugradna dimenzija: 100 mm
- > Snaga: 80 W
- > Frekventni opseg: 1.5–20 kHz
- > Impedansa: 8 Ω
- > Osetljivost: 90 dB
- > Materijal membrane: Titanijum

80w



**W-DM-61**  
Visokotonski zvučnik  
61 × 61 mm, 80 W

- > Ugradna dimenzija: 61 × 61 mm
- > Snaga: 80 W
- > Frekventni opseg: 3–20 kHz
- > Impedansa: 8 Ω
- > Osetljivost: 88 dB
- > Materijal membrane: Mylar

80w



**DM-75**  
Visokotonski zvučnik  
72 mm, 80 W

- > Ugradna dimenzija: 72 mm
- > Snaga: 80 W
- > Frekventni opseg: 3–20 kHz
- > Impedansa: 8 Ω
- > Osetljivost: 88 dB
- > Materijal membrane: Mylar

80w





**DT6**  
Kalotni visokotonski  
zvučnik 103 mm 100 W



- › Dimenzija: 103 mm
- › Snaga 100/50 W
- › Frekvencija: 2.000–20.000 Hz
- › SPL1 w/1 m: 91 dB
- › Magnet: 8.0 oz
- › Kalem: 1"
- › Impedansa: 8 Ω

100w



**DP10**  
Kalotni visokotonski  
zvučnik 85 × 85 mm, 150 W



- › Dimenzije: 85 × 85 mm
- › Snaga: 150/50 W
- › Frekventni opseg:  
2.000–20.000 Hz
- › Osetljivost: 106 dB
- › Kalem: 1"
- › Materijal membrane: Tekstil
- › Težina magneta: 0.6 oz
- › Impedansa: 8 Ω

150w



**DP35**  
Prstenasti visokotonski  
zvučnik 112 × 112 mm, 150 W



- › Dimenzije: 112 × 112 mm
- › Snaga: 150/80 W
- › Frekventni opseg:  
2.500–20.000 Hz
- › Osetljivost: 103 dB
- › Kalem: 1.5"
- › Materijal membrane: Tekstil
- › Težina magneta: 15 oz
- › Impedansa: 8 Ω

150w



**DTF12**  
Kalotni visokotonski  
zvučnik 103 mm 100 W



- › Dimenzije: 103 mm
- › Snaga: 100/50 W
- › Frekventni opseg:  
2.000–21.000 Hz
- › Osetljivost: 91 dB
- › Kalem: 1"
- › Materijal membrane: Svila
- › Težina magneta: 8 oz
- › Impedansa: 8 Ω
- › Ferofluidno hlađenje

100w



**DPH1416**  
Visokotonski zvučnik  
160 × 140 mm 150 W



- › Dimenzije levka: 160 × 140 mm
- › Snaga: 150/80 W
- › Frekventni opseg:  
2.000–18.000 Hz
- › Osetljivost: 95 dB
- › Kalem: 1.75"
- › Materijal membrane: Titanijum
- › Težina magneta: 15 oz
- › Impedansa: 8 Ω
- › Masa: 2.5 kg

150w



**KHS105**  
Piezo visokotonski  
zvučnik 85 × 85 mm 300 W



- › Dimenzije: 85 × 85 mm
- › Muzička snaga (4 Ω): 300 W
- › Muzička snaga (8 Ω): 150 W
- › Frekventni opseg:  
2.000–20.000 Hz
- › Osetljivost: 94 dB
- › Impedansa: > 1000 Ω
- › Max. napon: 35 V~

300w



**KHS106**  
Piezo visokotonski  
zvučnik 95 mm, 300 W



- › Dimenzije: 95 mm
- › Muzička snaga (4 Ω): 300 W
- › Muzička snaga (8 Ω): 150 W
- › Frekventni opseg:  
2.000–20.000 Hz
- › Osetljivost: 90 dB
- › Impedansa: >1000 Ω
- › Max. napon: 35 V~

300w



**KHS107**  
Piezo visokotonski  
zvučnik 64 × 64 mm, 300 W



- › Dimenzije: 64 × 64 mm
- › Muzička snaga (4 Ω): 300 W
- › Muzička snaga (8 Ω): 150 W
- › Frekventni opseg:  
5.000–20.000 Hz
- › Impedansa: >1000 Ω
- › Osetljivost: 104 dB
- › Max. napon: 35 V~

300w



**KHS311M**  
Piezo visokotonski  
zvučnik 110 × 110 mm, 300 W



- › Dimenzije: 110 × 110 mm
- › Muzička snaga (4 Ω): 300 W
- › Muzička snaga (8 Ω): 150 W
- › Frekventni opseg:  
2.000–20.000 Hz
- › Impedansa: >1000 Ω
- › Osetljivost: 93 dB
- › Max. napon: 35 V~

300w





**KHS110**  
Piezo visokotonski zvučnik 187 × 87 mm, 300 W



- › Dimenzije: 187 × 87 mm
- › Muzička snaga (4 Ω): 300 W
- › Muzička snaga (8 Ω): 150 W
- › Frekventni opseg: 2.000–20.000 Hz
- › Osetljivost: 90 dB
- › Impedansa: >1000 Ω
- › Max. napon: 35 V~

300w



**KHS120**  
Piezo visokotonski zvučnik 263 × 100 mm, 300 W



- › Dimenzije: 263 × 100 mm
- › Muzička snaga (4 Ω): 300 W
- › Muzička snaga (8 Ω): 150 W
- › Frekventni opseg: 2.000–20.000 Hz
- › Osetljivost: 92 dB
- › Impedansa: >1000 Ω
- › Max. napon: 35 V~

300w



**KHS342M**  
Piezo visokotonski zvučnik 160 × 95 mm, 300 W



- › Dimenzije: 160 × 95 mm
- › Muzička snaga (4 Ω): 300 W
- › Muzička snaga (8 Ω): 150 W
- › Frekventni opseg: 2.000–20.000 Hz
- › Osetljivost: 95 dB
- › Impedansa: >1000 Ω
- › Max. napon: 35 V~

300w



**YD78**  
Širokopojasni zvučnik 77 mm, 2 W



- › Idealan za servisiranje zvučnih kutija
- › Dimenzije: 77 mm
- › Snaga: 2 W
- › Frekventni opseg: 270–8.000 Hz
- › Impedansa: 8 Ω
- › Zvučnik za radio aparate

2w



**ARZ081**  
Širokopojasni zvučnik 65 mm, 0.25 W



- › Idealan za servisiranje zvučnih kutija
- › Dimenzije: 65 mm
- › Snaga: 0.25 W
- › Frekventni opseg: 300–8.000 Hz
- › Impedansa: 8 Ω
- › Tipična upotreba u tranzistorskim prijemnicima

0.25w



## POJAČALA

250w

4 Ω

8 Ω

16 Ω

110 VOLT

**MPA250**  
Univerzalno 110 V pojačalo 250 W



- › Pojačalo sa više funkcija + mikseta
- › Snaga: 250 W
- › Impedansa: 4, 8, 16 Ω
- › 3 × mikروفон + 3 × stereo audio ulaz
- › Zvučnici se mogu vezati u 6 različitih grupa
- › Za klasične sisteme i sisteme 100 V
- › Zvučni efekat za upozorenje
- › Automatsko miksovanje mikrofona
- › Stereo izlaz za druga pojačala
- › Regulacija boje tona visoki/niski
- › Napajanje: 230 V~
- › Dimenzije: 430 × 90 × 390 mm

## SLUŠALICE I MIKROFONI



### EP10

#### Stereo slušalice



- › Ergonomski oblik
- › Praktične za nošenje, odličan zvuk
- › Frekventni opseg: 20–20.000 Hz
- › Utikač: 3.5 mm
- › Kabel dužine: 1.2 m



### EP2

#### Stereo slušalice



- › Ergonomski oblik
- › Praktične za nošenje, odličan zvuk
- › Frekventni opseg: 20–20.000 Hz
- › Utikač: 3.5 mm
- › Kabel dužine: 1.2 m



### EP1

#### Stereo slušalice



- › Ergonomski oblik
- › Praktične za nošenje, odličan zvuk
- › Frekventni opseg: 20–20.000 Hz
- › Utikač: 3.5 mm
- › Kabel dužine: 1.2 m



### EPM1

#### Multimedijalne slušalice



- › Multimedijalne ušne slušalice sa mikrofonom
- › Prijem poziva / odbijanje / ponovno biranje
- › Podešavanje jačine zvuka
- › 3 para gumenih čepova u 3 dimenzije
- › Utikač: 3.5 mm
- › Frekventni opseg: 20–20.000 Hz
- › Impedansa: 16 Ω
- › Osetljivost: 95 dB
- › Zvučnik: 9 mm
- › Kabel dužine: 1.2 m



### EP8/P

#### Stereo slušalice



- › Utikač 3.5 mm
- › Frekventni opseg: 20–20.000 Hz
- › Impedansa: 16 Ω
- › Osetljivost: 100 dB / mW
- › Snaga: 10 mW
- › Zvučnik: ø9 mm
- › Dužina priključnog kabela: 1.2 m
- › Dodatno: zamenljivi gumeni ulošci veličine "S", "M" i "L".
- › Boja: bela / roza



### EP8/BL

#### Stereo slušalice



- › Utikač 3.5 mm
- › Frekventni opseg: 20–20.000 Hz
- › Impedansa: 16 Ω
- › Osetljivost: 100 dB / mW
- › Snaga: 10 mW
- › Zvučnik: ø9 mm
- › Dužina priključnog kabela: 1.2 m
- › Dodatno: zamenljivi gumeni ulošci veličine "S", "M" i "L".
- › Boja: bela / plava



### HPH5/BL / HPH5/P

#### Stereo slušalice



- › Utikač: 3.5 mm
- › Sklopjiva izvedba
- › Izvod kabela sa jedne strane
- › Frekventni opseg: 20–22.000 Hz
- › Impedansa: 32 Ω
- › Osetljivost: 105 dB ± 2 dB / mW
- › Snaga: 30 mW
- › Zvučnik: ø40 mm
- › Dužina priključnog kabela: 2 m



### HPH7

#### Stereo slušalice



- › Utikač: 3.5 mm
- › Udobna, tapacirana izvedba
- › Podešavanje jačine zvuka
- › Frekventni opseg: 20–22.000 Hz
- › Impedansa: 32 Ω
- › Osetljivost: 105 dB ± 2 dB / mW
- › Snaga: 30 mW
- › Zvučnik: ø40 mm
- › Dužina priključnog kabela: 5 m



### HQ-HP135HF

#### Stereo slušalice



- › Utikač: 3.5 i 6.3 mm
- › Hi-Fi slušalice idealne za DJ-eve
- › Rotirajući zglobovi
- › Odličan kvalitet zvuka
- › Frekvencija: 8–22.000 Hz
- › Impedansa: 32 Ω
- › Osetljivost: 105 dB
- › Snaga: 100 mW
- › Zvučnik: 50 mm





**HPH3**  
Stereo slušalice



- › Okretljivi zvučnik
- › Pribor: stereo/mono adapter utikač
- › Frekventni opseg: 20–20.000 Hz
- › Utikač: 3,5 mm
- › Kabel dužine: 5 m



**HPH2**  
Stereo slušalice



- › Ekstra lagane (35 g)
- › Frekventni opseg: 20–20.000 Hz
- › Utikač: 3,5 mm
- › Kabel dužine: 1,5 m



**HPH1**  
Stereo slušalice



- › Ekstra lagane (45 g)
- › Frekventni opseg: 20–20.000 Hz
- › Utikač: 3,5 mm
- › Kabel dužine: 1,5 m



**HPM1**  
Multimedijalne slušalice



- › Multimodalne naglavne slušalice sa mikrofonom
- › Podešavanje jačine zvuka
- › Frekventni opseg: 20–20.000 Hz
- › Utikač: 3,5 mm
- › Kabel dužine: 2,1 m
- › Impedansa: 32 Ω



**M10**  
Stoni mikrofon



- › Profesionalni stoni mikrofon
- › Fleksibilni vrat od 49 cm
- › Utikač 6,3 mm
- › Frekventni opseg: 80–15.000 Hz
- › Impedansa: 2.000 Ω
- › Odstranjiv priključni kabel 4 m
- › Praktični prekidač na postolju
- › LED indikator i LED prsten
- › Napajanje: 2 × AA (1,5 V) baterija (nije u sklopu)



**M8**  
Dinamički mikrofon



- › Sa prekidačem
- › Metalno kućište
- › Frekvencija mikrofona: 45–19.000 Hz
- › Impedansa: 600 Ω
- › Uklonivi priključni kabel dužine 4,5 m
- › Utikači: 6,3 mm, XLR
- › Masivni, metalni priključci



**M71**  
Dinamički mikrofon



- › Sa prekidačem
- › Frekvencija mikrofona: 50–18.000 Hz
- › Impedansa: 600 Ω
- › Uklonivi priključni kabel dužine 4,5 m
- › Utikači: 6,3 mm, XLR
- › Masivni, metalni priključci







**M61**  
Dinamički mikrofoni

- > Sa prekidačem
- > Frekvencija mikrofona: 80–14.000 Hz
- > Impedansa: 600 Ω
- > Uklonivi priključni kabel dužine 3 m
- > Utikači: 6.3 mm, XLR
- > Za opštu upotrebu



**M41**  
Dinamički mikrofoni

- > Sa prekidačem
- > Frekvencija mikrofona: 100–12.500 Hz
- > Impedansa: 600 Ω
- > Mala težina, savitljivi priključni kabel
- > Fiksni priključni kabel dužine 1.8 m
- > Utikač 6.3 mm
- > Za opštu upotrebu



**DM919**  
Dinamički mikrofoni

- > Sa prekidačem
- > Frekvencija mikrofona: 50–18000Hz
- > Impedansa: 600 Ohm
- > Uklonivi priključni kabel dužine 5 m
- > Utikači: 6.3mm, XLR
- > Rukohvat obložen gumom
- > Zaštitna kutija za odlaganje



**MVN500**  
Bežični set mikrofona

- > U setu se nalaze dva ručna mikrofona i prijemnik
- > Domet na otvorenom: maks. 60 m
- > Stabilan rad sa kvarc kristal tehnologijom
- > Elektronika za prigušivanje smetnji i mikrofonije
- > Prigušivanje mikrofona i bez isključivanja
- > Displej na mikrofona i na prijemniku
- > XLR & LINE OUT izlaz sa dve vrste utičnica
- > Predviđen za kućnu upotrebu
- > Radna frekvencija: 174–230 MHz (aktuelni podaci na uređaju)
- > U sklopu 6.3 mm–6.3 mm audio priključni kabel 1.0 m
- > Dimenzije mikrofona: 55/35 × 240 mm
- > Dimenzije prijemnika: 210 × 45 × 140 mm
- > Napajanje mikrofona: 2 × AA 1.5 V baterije, nisu u sklopu
- > Napajanje prijemnika: 230 V- / 50 Hz priključni kabel 1.5 m, u sklopu



**MVN700**  
Bežični set mikrofona

- > U setu se nalaze dva ručna mikrofona i prijemnik koji se nalaze u koferu
- > Domet na otvorenom: maks. 100 m
- > Stabilan rad sa kvarc kristal tehnologijom
- > Elektronika za prigušivanje smetnji i mikrofonije
- > Prigušivanje mikrofona i bez isključivanja
- > LED dioda za prikaz stanja baterije na mikrofona
- > Displej na prijemniku kao i indikator za audio i radio signal
- > 2 × XLR & LINE OUT izlaz sa dve vrste utičnica
- > Radna frekvencija: 863–865 MHz (aktuelni podaci na uređaju)
- > U sklopu 6.3mm–6.3mm audio priključni kabel 1.0 m
- > Dimenzije mikrofona: 55/40 × 250 mm
- > Dimenzije prijemnika: 210 × 45 × 160 mm
- > Napajanje mikrofona: 2 × AA 1.5 V baterije, nisu u sklopu
- > Napajanje prijemnika: 13.5 VDC / 600 mA / strujni adapter, u sklopu



**MVN900**  
Bežični set mikrofona

- > U setu se nalaze dva ručna metalna mikrofona i prijemnik koji se nalaze u aluminijumskom koferu
- > Domet na otvorenom: maks. 100 m
- > DIVERSITY PRO: konstantna provera kvaliteta prijema signala
- > Podesiva snaga predajnika
- > Digitalno prigušivanje šuma
- > 110 frekvencija; u 11 grupa 10 biranih kanala
- > Automatski i manualni odabir frekvencije i kanala
- > Automatska sinhronizacija između mikrofona
- > Automatsko traženje i uparivanje mikrofona sa infra funkcijom
- > Dvokanalni digitalni DPLL rad visokog kvaliteta
- > LCD displej sa pozadinskim osvetljenjem na mikrofona i na prijemniku
- > LED indikatori na prijemniku za prikazivanje jačine izlaznog signala
- > Prvoklasan, osetljiv i pun kvalitet zvuka
- > 2 × XLR & LINE OUT izlaz sa dve vrste utičnica
- > Antena 260 mm / 50 Ω BNC sa velikim dometom
- > Radna frekvencija: 863–865 MHz (aktuelni podaci na uređaju)
- > U sklopu 6.3 mm–6.3 mm audio priključni kabel 1.0 m
- > Dimenzije mikrofona: 55/40 × 250 mm
- > Dimenzije prijemnika: 480/420 × 45 × 210 mm
- > Napajanje mikrofona: 2 × AA 1.5 V baterije, nisu u sklopu
- > Napajanje prijemnika: AC i DC mogućnost napajanja / 1.5 m priključni kabel





### MVN901T Dodatni bežični mikrofoni



- > Domet na otvorenom: maks. 100m
- > Mikrofon sa predajnikom i privescom
- > 110 frekvencija; u 11 grupa 10 biranih kanala
- > Automatska sinhronizacija između mikrofona
- > Automatsko traženje i uparivanje mikrofona sa infra funkcijom
- > Automatski i manualni odabir frekvencije i kanala
- > LCD displej sa pozadinskim osvetljenjem
- > Indikator za prikazivanje jačine izlaznog audio signala
- > Automatsko zaključavanje tastera
- > Funkcija za glas ili funkcija za gitaru
- > Stabilni, fleksibilni vrat i štikaljka
- > Radna frekvencija: 863–865 MHz (aktuelni podaci na uređaju)
- > Napajanje: 2 × AA 1,5 V baterije, nisu u sklopu
- > Dimenzije: 65 × 95 × 25 mm / 90 g

2018



### HQ-MICCLAMP2 Držać mikrofona

- > Sa 5/8" i 3/8" navojem
- > Opužni, Crne boje



### HQ-MICCLAMP3 Držać mikrofona

- > Sa 5/8" i 3/8" navojem
- > Crne boje



2018

### BN201945 Držać za mikrofoni

- > Sa 5/8" navojem
- > Crne boje



### HT801 Univerzalni držać mikrofona

- > Izvedba sa štikaljkom za sve tipove mikrofona
- > U priboru adapter matica 15/9 mm
- > Idealan za stalak mikrofona HT800 i ostale tipove



### HQ-MICSTAND Stalac za mikrofoni



- > Mikrofonski stalac sa podesivom visinom
- > Visina 95–165 cm
- > Dužina ruke 80 cm
- > Crne boje



### HQ-MICSTAND10 Stalac za mikrofoni



- > Mikrofonski stalac sa podesivom visinom i podesivom rukom
- > Visina 95–168 cm
- > Dužina ruke 57–97 cm
- > Crne boje



### HQ-MICTABLE10 Stalac za mikrofoni



- > Stoni
- > Sa 3 prilagodljive metalne nožice i opušnim držaćem za mikrofoni

## PRIBOR ZA ZVUČNIKE



**HV211A**  
Skretnica – 2 Kanala 100 W

- › Opterećenje: max. 100 W
- › Frekvencija ukrštanja: 3300 Hz
- › Strmina sečenja: 12 dB/oktava
- › Impedansa: 8 Ω



**HV316A**  
Skretnica – 3 Kanala 100 W

- › Opterećenje: max. 100 W
- › Frekvencija ukrštanja: 900/4000 Hz
- › Strmina sečenja: 12 dB/oktava
- › Impedansa: 8 Ω



**HV228**  
Skretnica – 2 Kanala 200 W

- › Opterećenje: max. 200 W
- › Frekvencija ukrštanja: 3000 Hz
- › Strmina sečenja: 12 dB/oktava
- › Mogućnost biranja izlaznog nivoa visoki: 0/-3 dB
- › Impedansa: 8 Ω

### Vešanje za zvučnik

- › Za zamenu starih, pocepanih vešanja
- › Za sve tipove zvučnika sa gumenim vešanjem

› Materijal vešanja: sunder

#### SG13

Vešanje za zvučnik od 130 mm

#### SG16

Vešanje za zvučnik od 160 mm

#### SG20

Vešanje za zvučnik od 200 mm

#### SG25

Vešanje za zvučnik od 250 mm

#### SG30

Vešanje za zvučnik od 300 mm

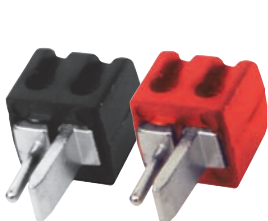
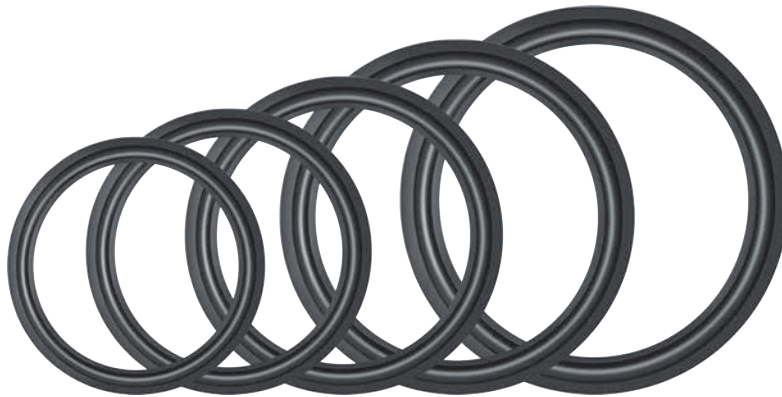

**SL1S/BK / SL1S/RD**  
Priključak za zvučnik

- › Utikač za montažu na kabel
- › Vijčana montaža
- › Crne ili crvene boje



**SL5**  
Priključak za zvučnik

- › Utikač za montažu na kabel
- › Vijčana montaža
- › Crne boje
- › Sa gumenim suspenzorom



**SL5K**  
Priključak za zvučnik

- › Utičnica za montažu na kabel
- › Vijčana montaža
- › Sa gumenim suspenzorom



**S1090**  
SPEAKON priključak

- › Utikač za montažu na kabel
- › Vijčana montaža
- › Sa gumenim suspenzorom



**S1091**  
SPEAKON priključak

- › Utikač za montažu na kabel
- › Vijčana montaža

2018



**S1087**  
SPEAKON priključak

- › Utičnica za montažu na kabel
- › Papučiće za priključenje kablova
- › Sa gumenim suspenzorom



**S1085**  
SPEAKON priključak

- › Utičnica za ugradnju
- › Papučiće za priključenje kablova
- › Dimenzije: 30 × 25 mm



**S1092**  
SPEAKON priključak

- › Utičnica za ugradnju
- › Papučiće za priključenje kablova
- › Dimenzije: 40 × 40 mm

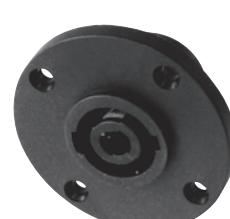

**S1086**  
SPEAKON priključak

- › Utičnica za ugradnju
- › Papučiće za priključenje kablova
- › Dimenzije: 50 mm

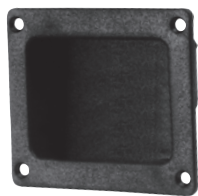

**SL1**  
Terminal za zvučnu kutiju



- › Prazan terminal
- › Mogu se ugraditi sve utičnice po želji: RCA, speakon, banana...
- › Spoljna dimenzija: 100 × 84 mm



**SL2ER**  
Terminal za zvučnu kutiju



- › Dvopolni terminal
- › Opružna montaža kablova
- › Dimenzije: 50 × 22 mm



**SL4ER**  
Terminal za zvučnu kutiju



- › Četvoropolni terminal
- › Opružna montaža kablova
- › Dimenzije: 70 × 24 mm



**SL100**  
Terminal za zvučnu kutiju



- › Dvopolni terminal
- › Opružna montaža kablova
- › Dimenzije: 56 × 56 mm



**SL5ER**  
Terminal za zvučnu kutiju



- › Dvopolni terminal
- › Opružna montaža kablova
- › Dimenzije: 75 mm



**SL6MG**  
Terminal za zvučnu kutiju



- › Dvopolni terminal
- › Sadrži utičnice za banana priključke i zatezače za kabel
- › Metalni, pozlaćeni priključci
- › Dimenzije: 105 mm



**SL106**  
Terminal za zvučnu kutiju



- › Dvopolni terminal
- › Sadrži utičnice za banana priključke i zatezače za kabel
- › Metalni, pozlaćeni priključci
- › Dimenzije: 94 × 80 mm



**SL107**  
Terminal za zvučnu kutiju



- › Četvoropolni terminal
- › Sadrži utičnice za banana priključke i zatezače za kabel
- › Dimenzije: 95 × 122 mm

**G-409**  
Mrežica za zvučnik od 100 mm

**G-509**  
Mrežica za zvučnik od 130 mm

**G-609**  
Mrežica za zvučnik od 165 mm



**G-16**  
Mrežica za zvučnik 165 mm

- › Dimenzija mrežice: 169 mm

**G-20**  
Mrežica za zvučnik 200 mm

- › Dimenzija mrežice: 203 mm

**G-25**  
Mrežica za zvučnik 250 mm

- › Dimenzija mrežice: 255 mm

**G-30**  
Mrežica za zvučnik 300 mm

- › Dimenzija mrežice: 306 mm

**G-40**  
Mrežica za zvučnik 400 mm

- › Dimenzija mrežice: 385 mm

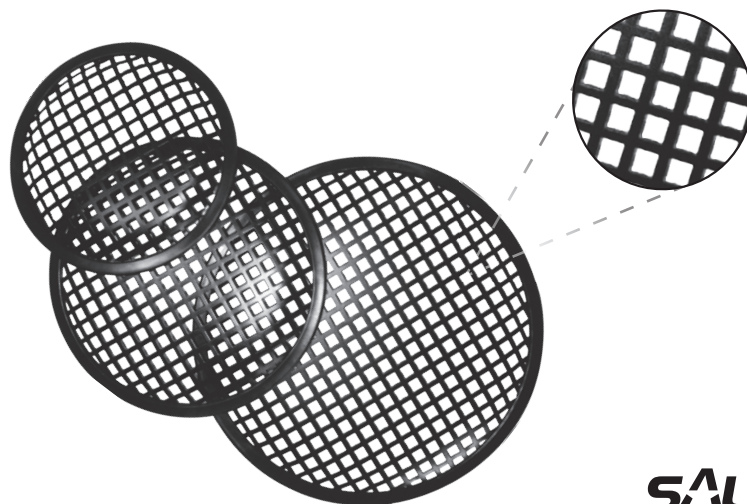

**SAL****HT304****Stega mrežice za zvučnik**

- › Montira se vijkom
- › Izrađena od plastike u crnoj boji
- › Karakterišu je izraženi zupci za fiksiranje mrežice

**SAL****HT305****Stega mrežice za zvučnik**

- › Montira se vijkom
- › Izrađena od plastike u crnoj boji
- › Karakterišu je sitne iglice za fiksiranje mrežice

**SAL****HT600****Držač frontalne maske za zvučnik**

- › Montira se u rupe na maski i zvučnoj kutiji
- › Izrađen od plastike u crnoj boji
- › Dobro rešenje za lako postavljanje i skidanje prednje maske
- › Dimenzije potrebnih rupa: 10/14 mm

**SAL****HT601****Držač frontalne maske za zvučnik**

- › Par se sastoji od jednog gumenog dela i jednog metalnog dela
- › Montira se u rupe na maski i zvučnoj kutiji
- › Dobro rešenje za lako postavljanje i skidanje prednje maske
- › Metalni deo: 14 x 6 mm
- › Gumeni deo: 9 x 11 mm

**SAL****HT203****Drška za zvučne kutije 220 x 163 x 60 mm**

- › Upuštena drška za zvučnu kutiju
- › Izrađena je od masivne plastike
- › Dimenzije: 220 x 163 x 60 mm

**SAL****HT201****Drška za zvučne kutije 130 x 80 x 80 mm**

- › Upuštena drška za zvučnu kutiju
- › Izrađena je od plastike
- › Dimenzije: 130 x 80 x 80 mm

**SAL****HT200****Drška za zvučne kutije 250 mm**

- › Kaiš drška za zvučnu kutiju
- › Izrađena je od izdržljive gume
- › Krajevi su metalni za fiksiranje vijcima
- › Dimenzije: 250 mm

**SAL****HT400****Čošak za zvučnu kutiju**

- › Protektor za uglove zvučne kutije
- › Izrađen je od plastike u crnoj boji
- › Fiksira se vijcima
- › Dimenzije: 40 x 40 x 40 mm

**SAL****HT401****Čošak za zvučnu kutiju**

- › Protektor za uglove zvučne kutije
- › Izrađen je od plastike u crnoj boji
- › Fiksira se vijcima
- › Dimenzije: 37 x 37 x 55 mm

**SAL****HT402****Čošak za zvučnu kutiju**

- › Protektor za uglove zvučne kutije
- › Izrađen je od plastike u crnoj boji
- › Fiksira se vijcima
- › Dimenzije: 54 x 54 x 81 mm

**SAL****HT3123****Gumena nožica za zvučne kutije**

- › Izrađena je od gume
- › Sadrži ugrađenu metalnu podlošku
- › Montira se vijkom prečnika 5 mm
- › Dimenzije: 37 x 11 mm

**2018****HT520****Opružna matica**

- › Opružna matica za lim
- › Boja: crna





**SA-4m**  
Metalne nožice za zvučne kutije

- › Set od 4 metalne nožice
- › Podesiva visina 27–40 mm
- › Prečnik: 12 mm
- › Mesing



**SA-4c**  
Metalne nožice za zvučne kutije

- › Set od 4 metalne nožice
- › Podesiva visina 27–40 mm
- › Prečnik: 12 mm
- › Hrom



**SA-4s**  
Metalne nožice za zvučne kutije

- › Set od 4 metalne nožice
- › Podesiva visina 27–40 mm
- › Prečnik: 12 mm
- › Crne



**SA-8C**  
Metalne nožice za zvučne kutije

- › Set od 4 metalne nožice
- › Podesiva visina od 22–24 mm
- › Prečnik: 25 mm
- › Hromirane



**SA-8S**  
Metalne nožice za zvučne kutije

- › Set od 4 metalne nožice
- › Podesiva visina od 22–24 mm
- › Prečnik: 25 mm
- › Crne



**KAH202**  
Refleksna cev  
45 × 100 mm

- › Izrađena je od plastike
- › Namenjena je manjim zvučnim kutijama
- › Dimenzije: 45 × 100 mm
- › Za odabir je potrebno konsultovati proračune

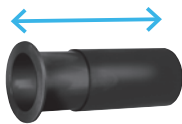

**KAH303**  
Refleksna cev  
66 × 125/250 mm

- › Izrađena je od plastike
- › Teleskopski se izvlači njen unutrašnji deo
- › Dimenzije: 66 × 100/250 mm
- › Za odabir je potrebno konsultovati proračune



**HT35**  
Materijal za ispunu zvučnih kutija

- › Osnovna potreba pri gradnji zvučnih kutija
- › Prigušuje neprijatno bučenje zvučnih kutija
- › Homogene sadržine, jednostavno se kroji
- › Dimenzije: 300 × 700 mm
- › Debljina: 25 mm ±5 mm

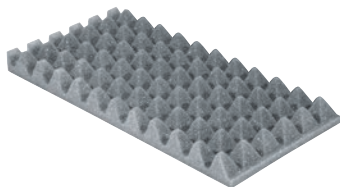

**HT2340**  
Sunder za ispunu zvučnih kutija

- › Akustični, apsorbujući sunder
- › Idealan za High-end zvučne kutije
- › Obezbeđuje čiste kvalitetne niske tonove
- › Tamnosive boje
- › Dimenzije: 300 × 600 mm
- › Debljina: 30 mm

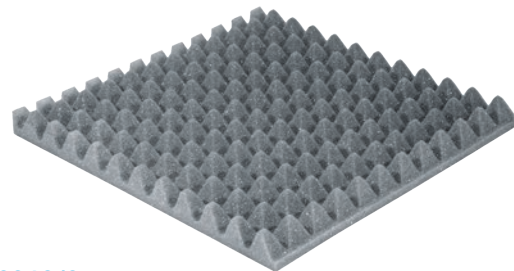

**HT2340/2**  
Sunder za ispunu zvučnih kutija

- › Akustični, apsorbujući sunder
- › Idealan za High-end zvučne kutije
- › Obezbeđuje čiste kvalitetne niske tonove
- › Tamnosive boje
- › Dimenzije: 800 × 800 mm
- › Debljina: 30 mm

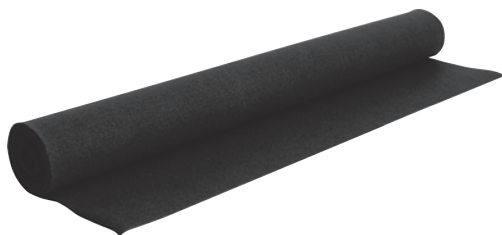

**HT70/BK**  
Materijal za oblaganje zvučnih kutija

- › Estetsko rešenje za zvučne kutije
- › Prikriva oštećenja i nepravilnosti na zvučnim kutijama
- › Materijal jednostavan za krojenje
- › Dimenzije: 700 × 1400 mm
- › Crne boje

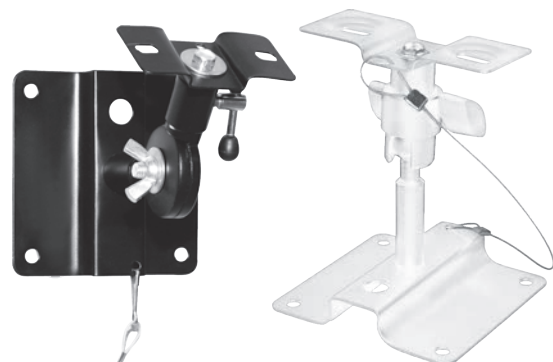

**SPH01/BK / SPH01/WH**  
Zidni nosač za zvučnik do 10 kg

- › Par zidnih nosača za zvučne kutije
- › Nosivost: do 10 kg
- › Crne boje ili bele boje





## WRX310

Auto zvučnici 104 mm, 2 × 70 W



140w



- › Trosistemski par auto zvučnika
- › Niski: 100 mm PEI membrana
- › Srednji: 30 mm "mylar" kalotni
- › Visoki: 15 mm piezo
- › Muzička snaga: 140 W (2 × 70 W max)
- › Frekventni opseg: 60–20.000 Hz
- › Osetljivost: 86 dB
- › Impedansa: 4 Ω



## WRX313

Auto zvučnici 132 mm, 2 × 90 W



180w



- › Trosistemski par auto zvučnika
- › Niski: 130 mm PEI membrana
- › Srednji: 30 mm "mylar" kalotni
- › Visoki: 15 mm piezo
- › Muzička snaga: 180 W (2 × 90 W max)
- › Frekventni opseg: 50–20.000 Hz
- › Osetljivost: 87 dB
- › Impedansa: 4 Ω



## WRX316

Auto zvučnici 166 mm, 2 × 110 W



220w



- › Trosistemski par auto zvučnika
- › Niski: 165 mm PEI membrana
- › Srednji: 30 mm "mylar" kalotni
- › Visoki: 15 mm piezo
- › Muzička snaga: 220 W (2 × 110 W max)
- › Frekventni opseg: 45–20.000 Hz
- › Osetljivost: 88 dB
- › Impedansa: 4 Ω



## WRX469

Auto zvučnici 240 × 167 mm, 2 × 130 W



260w



- › Četvorosistemski par auto zvučnika
- › Niski: 6 × 9" PEI membrana
- › Srednjevisoki: 52 mm "mylar" kalotni
- › Srednji: 52 mm "mylar" kalotni
- › Visoki: 20 mm piezo
- › Muzička snaga: 260 W (2 × 130 W max)
- › Frekventni opseg: 40–21.000 Hz
- › Osetljivost: 89 dB
- › Impedansa: 4 Ω





70w



↑  
1 way

### BK087

Auto zvučnici 87 mm, 2 × 35 W



- › Par auto zvučnika sa duplim konusom
- › Srednjeduboki: 87 mm celulozna membrana
- › Visoki: PEI levak
- › Muzička snaga: 70 W (2 × 35 W max)
- › Frekventni opseg: 75–18.500 Hz
- › Osetljivost: 85 dB
- › Impedansa: 4 Ω
- › Ambalaža: blister



90w



↑  
1 way

### BK100

Auto zvučnici 100 mm, 2 × 45 W



- › Par auto zvučnika sa duplim konusom
- › Srednjeduboki: 100 mm celulozna membrana
- › Visoki: PEI levak
- › Muzička snaga: 90 W (2 × 45 W max)
- › Frekventni opseg: 55–19.000 Hz
- › Osetljivost: 85 dB
- › Impedansa: 4 Ω
- › Ambalaža: blister



100w



↑  
1 way

### BK130

Auto zvučnici 130 mm, 2 × 50 W



- › Par auto zvučnika sa duplim konusom
- › Srednjeduboki: 130 mm celulozna membrana
- › Visoki: PEI levak
- › Muzička snaga: 100 W (2 × 50 W max)
- › Frekventni opseg: 50–19.000 Hz
- › Osetljivost: 86 dB
- › Impedansa: 4 Ω
- › Ambalaža: blister



150w



↑  
1 way

### BK165

Auto zvučnici 165 mm, 2 × 75 W



- › Par auto zvučnika sa duplim konusom
- › Srednjeduboki: 165 mm celulozna membrana
- › Visoki: PEI levak
- › Muzička snaga: 150 W (2 × 75 W max)
- › Frekventni opseg: 45–19.000 Hz
- › Osetljivost: 86 dB
- › Impedansa: 4 Ω
- › Ambalaža: blister



110w



↑↑  
2 way

### CX404

Auto zvučnici 102 mm, 2 × 55 W



- › Par dvosistemskih auto zvučnika
- › Srednje duboki: ø100 mm PP membrana
- › Visoki: ø30 mm MYLAR kalotni visokotonski zvučnik
- › Muzička snaga: 110 W (2 × 55 W max)
- › Frekventni opseg: 55–20.000 Hz
- › Osetljivost: 88 dB
- › Impedansa: 4 Ω



150w



↑↑  
2 way

### CX504

Auto zvučnici 130 mm, 2 × 75 W



- › Par dvosistemskih auto zvučnika
- › Srednjeduboki: ø130 mm PP membrana
- › Visoki: ø30 mm MYLAR kalotni visokotonski zvučnik
- › Muzička snaga: 150 W (2 × 75 W max)
- › Frekventni opseg: 50–20.000 Hz
- › Osetljivost: 89 dB
- › Impedansa: 4 Ω





200w

### CX604

Auto zvučnici 165 mm, 2 × 100 W

SAL



- › Par dvosistemskih auto zvučnika
- › Srednjeduboki: ø165 mm PP membrana
- › Visoki: ø35 mm MYLAR kalotni visokotonski zvučnik
- › Muzička snaga: 200 W (2 × 100 W max)
- › Frekventni opseg: 45–20.000 Hz
- › Osetljivost: 90 dB
- › Impedansa: 4 Ω



240w

### CX695

Auto zvučnici 230 × 165 mm, 2 × 120 W

SAL



- › Par trosistemskih auto zvučnika
- › Niski: 6 × 9" PP membrana
- › Visoko srednji: ø35 mm MYLAR kalotni visokotonski zvučnik
- › Visoki: ø27 mm PIEZO visokotonski zvučnik
- › Muzička snaga: 240 W (2 × 120 W max)
- › Frekventni opseg: 40–20.000 Hz
- › Osetljivost: 92 dB
- › Impedansa: 4 Ω



200w

### BS10/A

Aktivna sub bas kutija – 200 W

SAL



- › 2u1: pojačalo + niskotonski zvučnik
- › Za svako vozilo i auto radio
- › Dynamic-bass konstrukcija
- › Snaga: 200/150 W
- › Snaga pojačala: 100 W
- › Frekvencija: 20–200 Hz
- › Podesiva skretnica: 35–200 Hz
- › Niskotonski zvučnik: 250 mm 4 Ω / PP membrana
- › Ulaz visokog signala (zvučnik)
- › Ulaz niskog signala (RCA)
- › Kompaktna izvedba malih dimenzija
- › Dimenzije: 340 × 310 × 280 mm



150w

### BS10

Pasivna sub bas kutija – 150 W

SAL



- › Dynamic-bass konstrukcija
- › Snaga: 150/100 Watt
- › Impedansa: 4 Ω
- › Frekvencija: 35–3.500 Hz
- › Niskotonski zvučnik: 250 mm
- › PP membrana
- › Crna tekstilna obloga
- › Zaobljene ivice radi bolje zaštite
- › Priključak sa štipaljkama
- › Kutija je plića od uobičajnih kutija
- › Preporučuje se za auto pojačala sa aktivnom skretnicom
- › Dimenzije: 355 × 300 × 180 mm



300w

### BS12

Pasivna sub bas refleks kutija – 300 W

SAL



- › Snaga: 300/200W
- › Impedansa: 4 Ω
- › Niskotonski zvučnik: 300 mm
- › Frekvencija: 22–3.200 Hz
- › Polipropilenska membrana
- › Bas-refleks izvedba
- › Priklučki sa štipaljkama
- › Otporna na spoljne uticaje, zaobljeni čoškovi
- › Dimenzije: 470 × 370 × 260 mm





80w



### ADT40

Visokotonski zvučnik 40 mm, 80 W

SAL

- › Par kalotnih visokotonskih zvučnika
- › Dimenzije: 40 mm
- › Snaga: 80 W (2 × 40 W)
- › Dužina kabela: 100 cm
- › Frekventni opseg: 5.000–21.000 Hz
- › Osetljivost: 90 dB
- › Prečnik kalema: 0.5"
- › Materijal membrane: Mylar
- › Magnet: Neodymium



120w

### AP17

Piezo visokotonski zvučnik 35 mm, 2 × 60 W

SAL

- › Snaga: 120 (2 × 60 W)
- › Frekventni opseg: 5.000–20.000 Hz
- › Osetljivost: 100 dB
- › Impedansa: 1.000 Ω
- › Dimenzije: 35 × 15 mm
- › Ugrađena skretnica
- › Lepi se ili montira šarafom
- › Pribor za montažu

## AUTO POJAČALA I PRIBOR



SAL

### SBF2025

Dvokanalno auto pojačalo 50 W

- › Snaga: 2 × 25 W
- › Impedansa: 4 Ω
- › Hi and Low input signal sa autoradia
- › Regulacija jačine zvuka
- › 3 Filtera propusnika opsega za 3 radna moda: duboki, srednje/niski + visoki i širokopojasni
- › LED indikator, pozlaćeni RCA priključci
- › Tri vrste priključnog kabela
- › Dimenzije: 65 × 40 × 100 mm

50w



SAL

### SA030

Kondenzator za auto pojačalo 1F

- › Kapacitivnost: 1.0 Farad / 18 V DC
- › Max. napon: 20 V DC / 95 C
- › Unutrašnji otpor < 0.0015 Ω
- › Voltmetar sa trocifrenim prikazom nivoa napona
- › Poboljšava kvalitet zvuka u automobilu
- › Obezbeđuje dinamičan zvuk
- › Štedi akumulator i električni sistem automobila
- › U priboru su stega za montažu, šarafi, priključni alat
- › Poklopac od pleksiglasa
- › Crvena LED indikacija
- › Dimenzije: 76 × 260 mm

1.0 FARAD



SAL

### SA001

Konvertor nivoa signala 2 × 50 W

- › Omogućuje da priključite autoradio na pojačalo, iako nema posebno, za to, namenjene izlaze
- › Max. ulazna snaga: 2 × 50 W
- › Prenos frekvencije: 20–35.000 Hz
- › Max. prigušenje : 60 dB
- › Izlazna impedansa: 10 kΩ
- › Dimenzije: 90 × 65 × 27 mm
- › Dodatno: Pozlaćeni priključci

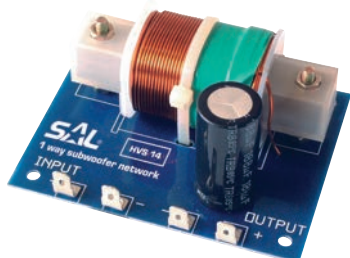

SAL

### HVS14

Niskopropusni filter SUB BASS – 1 kanal

- › Opterećenje: max. 300 W
- › Frekvencija sečenja: 120 Hz
- › Strmina sečenja: 12 dB/oktava
- › Impedansa: 4 Ω



SAL

### HV623

Skretnica – 3 Kanala

- › Opterećenje: max. 200 W
- › Frekvencija ukrštanja: 700/5000 Hz
- › Strmina sečenja: 6 dB/oktava
- › Impedansa: 4 Ω
- › Dodatno: Pozlaćeni priključci



SAL

### HV621

Skretnica – 2 Kanala

- › Opterećenje: max. 200 W
- › Frekvencija ukrštanja: 2500 Hz
- › Strmina sečenja: 6 dB/oktava
- › Impedansa: 4 Ω
- › Dodatno: Pozlaćeni priključci





### SS1116/P

Klemna za akumulator – pozitiv

- › Za montažu kabela ima sledeće mogućnosti:  
2 kom. Kabel od 10 mm<sup>2</sup> + montaža vijkom M8  
Klemna presvučena Titanijumom + pozlata



### SS1116/N

Klemna za akumulator – negativ

- › Za montažu kabela ima sledeće mogućnosti:  
2 kom. Kabel od 10 mm<sup>2</sup> + montaža vijkom M8  
Klemna presvučena Titanijumom + pozlata



### 90359

Set mini osigurača

- › Set mini osigurača
- › 10 kom.
- › 2 x 7,5 A, 2 x 10 A, 2 x 15 A, 2 x 20 A, 25 A, 30 A



### 90298

Set osigurača

- › Set klasičnih osigurača
- › Valjkasti, plastični + stakleni
- › 10 kom.
- › 3 x 8 A, 10 A, 3 x 16 A, 2 x 25 A, 2 A (5 x 20 mm) stakleni



### SS1-4317/G

Kučiče za staklene osigurače

- › Kučiće za jedan osigurač 10 x 38 mm
- › Montaža na kabel od 20/10 mm<sup>2</sup>
- › Vodonepropustivo, izolirano sa trostrukom gumenom izolacijom
- › Vijčana montaža, pozlaćeni kontakti



## Auto osigurač



### FK2-01

1 A

### FK2-02

2 A

### FK2-03

3 A

### FK2-04

4 A

### FK2-05

5 A

### FK2-07,5

7.5 A

### FK2-10

10 A

### FK2-15

15 A

### FK2-20

20 A

### FK2-25

25 A

### FK2-30

30 A

### FK2-40

40 A

## Auto HIFI osigurači – pozlaćeni



ŠIFRA	dimenzije	napon	struja
SS30A	10 x 38 mm	12 V	30 A
SS40A	10 x 38 mm	12 V	40 A
SS60A	10 x 38 mm	12 V	60 A
SS80A	10 x 38 mm	12 V	80 A

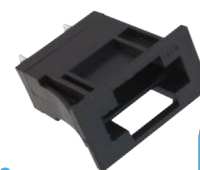

2018

### SH-FLA3

Postolje za FLA auto osigurače

- › Snap-in
- › Struja: 20 A

- › Napon: 32 V



### CAR-KIT

Set za povezivanje auto pojačala

HIGH QUALITY

- › Kompletno rešenje za bezbedno povezivanje centralne jedinice, zvučnika i pojačala
- › Za snagu do 800 W
- › RCA kablovi
- › Kablovi za zvučnike
- › Kablovi za napajanje
- › Osigurač i dodaci za ugrađivanje





PROSTO

home

SAL

Pioneer

KENWOOD

hq

VALUELINE



# AUTO oprema

Navigacije i auto uređaji .....	93
Auto radio uređaji i FM transmiteri .....	95
Pretvarači, ispravljači i punjači .....	99
Antene .....	102
Nosači i držači za mobilne uređaje .....	103
Kablovi, priključci i auto kozmetika .....	105

## NAVIGACIJE I AUTO UREĐAJI



### PGO500 GPS navigacija Prosto 5"

- > Ekran: 5" TFT LCD, osetljiv na dodir
- > Rezolucija: 800 x 480 px, HD rezolucija
- > Zvučnik: 1.5 W (4 Ω)
- > Izlaz za slušalice: 3.5 mm stereo
- > Mini USB port
- > FM predajnik (transmitter)
- > Micro SD port (do 32 GB)
- > Video i muzički plejer
- > Pregled fotografija
- > Čitanje TXT fajlova
- > Audio fajlovi: MP3/WMA/WAV

- > Video fajlovi: AVI/MPEG/WMV
- > Foto fajlovi: JPG/JPEG/BMP/PNG
- > Operativni sistem: WIN CE 6.0
- > Procesor: MSB2531, ARM Cortex A7-800 MHz
- > GPS chipset: MSR2112
- > RAM memorija: 265 MB (DDR3)
- > ROM memorija (interna): 8 GB
- > Punjiva baterija od 1050 mAh / 3.7 V (nezamenjiva)
- > Dimenzije: 136 x 88 x 13.5 mm
- > U sklopu: auto punjač (12/24 V DC, 1 A), vakumski držač za vetrobransko staklo, mini USB kabel, olovka za ekran



2018



### PGO5007 GPS navigacija Prosto 7"



- > Ekran: 7 inča TFT LCD, osetljiv na dodir
- > Rezolucija: 800 x 480 px
- > Zvučnik: 1.5 W (4 Ω)
- > Izlaz za slušalice: 3.5 mm stereo
- > Mini USB port
- > FM predajnik (transmitter)
- > Micro SD port (do 32 GB)
- > Video i muzički plejer
- > Pregled fotografija
- > Čitanje TXT fajlova
- > Audio fajlovi: MP3/WMA/WAV

- > Video fajlovi: AVI/MPEG/WMV
- > Foto fajlovi: JPG/JPEG/BMP/PNG
- > Operativni sistem: WIN CE 6.0
- > Procesor: MSB2531, ARM Cortex A7-800 Mhz
- > GPS chipset: MSR2112-LF
- > RAM memorija: 265 MB (DDR3)
- > ROM memorija (interna): 8 GB
- > Punjiva litijumska baterija od 1600 mAh / 3.7 V (nezamenjiva)
- > Dimenzije: 177.7 x 110.8 x 14.7 mm
- > U sklopu: auto punjač, vakumski držač za vetrobransko staklo, mini USB kabel, olovka za ekran



2018

### SCM-X2Q Sport kamera 4K rezolucija



- > Sport kamera za snimanje i fotografisanje
- > Video rekorder i foto aparat
- > Namenjena za rad u ekstremnim uslovima
- > Mogućnost snimanja pod vodom
- > Izuzetno otporna i stabilna
- > Sa LCD displejom
- > Datum i vreme na snimcima
- > Ugrađen mikrofoni i zvučnik
- > Pogodna je i kao kamera za video nadzor i WEB kamera
- > Mogućnost povezivanja sa telefonom putem Wi-Fi konekcije
- > Veličina displeja 2"
- > Senzor stike: 8 Mpix
- > Rezolucija video zapisa: 4K 30fps, 2.7K 30fps, 1080P 60fps, 1080P 30fps, 720P 120fps, 720P 60fps

- > Format video zapisa: MP4
- > Rezolucija fotografija: 2 Mpix, 5 Mpix, 8 Mpix, 12 Mpix, 16 Mpix
- > Format fotografije: JPEG
- > Ugao snimanja: 170°
- > Baterija: Li-ion 3.7 V / 900mAh
- > Dužina rada sa jednim punjenjem: ~50 min snimanja u 4K rezoluciji
- > Interfejs: micro USB, micro SD, micro HDMI
- > Podržava memorijske kartice klase 10 do 64GB
- > Dimenzije: 59.2 x 41.1 x 29.2 mm
- > Dodatno kućište vodootporno na dubini od 30 m
- > Brojni dodaci za fiksiranje kamere
- > Daljinski upravljač se isporučuje uz kameru



2018

### SCM-X2Q-Akku Rezervna baterija

- > Rezervna baterija za sport kameru SCM-X2Q
- > Li-ion 3.7 V / 900 mAh
- > 33 x 30 x 10mm





### CDV630

Auto kamera i DVR

1920px  
x  
1080px

FULL  
HD

- › 120 stepeni ugao snimanja
- › Senzor slike: 1/3 CMOS
- › Rezolucija video zapisa: 1920 x 1080 px, 30 fps
- › Video format: AVI
- › Slika u sekundi (fps): 30 fps
- › Podržava SD kartice do 32 GB
- › G senzor
- › Noćni režim rada
- › Prikaz trenutnog vremena i datuma na videu
- › Snimanje automatsko nakon uključenja

- › Detekcija pokreta (opciono)
- › Napon: DC 5 V
- › Interfejs: USB 2.0, AV
- › Mikrofon
- › U sklopu: uputstvo za upotrebu, USB kabel, punjač iz auto upaljača, nosač
- › NAPOMENA: kamera u sebi sadrži bateriju sa kojom je moguće snimati do 10 minuta bez ispravljača.
- › Za redovnu upotrebu kamere mora se koristiti ispravljač



### SDVX1

Auto kamera i DVR

1920px  
x  
1080px

FULL  
HD

- › 140 stepeni ugao snimanja
- › Rezolucija video zapisa: 1920 x 1080 px, 24 fps
- › Video format: AVI
- › Podržava SD kartice do 32 GB
- › G senzor
- › Noćni režim rada
- › Prikaz trenutnog vremena i datuma na videu
- › Detekcija pokreta

- › Napon: DC 5 V
- › Interfejs: mini USB 2.0, HDMI
- › Mikrofon
- › U sklopu: uputstvo za upotrebu, USB kabel, punjač iz auto upaljača, nosač
- › NAPOMENA: kamera u sebi sadrži bateriju sa kojom je moguće snimati do 10 minuta bez ispravljača.
- › Za redovnu upotrebu kamere mora se koristiti ispravljač



### SA056

Retrovizor sa LCD monitorom



- › TFT LCD displej u boji 4.3", rezolucije 480 x 272 px
- › Istovremeno poveziv sa dva uređaja sa video izlazom
- › Primer: rikverc kamera, auto radio, TV prijemnik, navigacija...
- › Automatsko uključivanje/isključivanje
- › U slučaju kretanja u rikverc odmah se pojavljuje slika sa rikverc kamere

- › Podesivo: jačina svetlosti, oština, boja, temperatura boja, odnos slike
- › Lako se postavlja na većinu fabričkih retrovizora
- › Fiksiranje bez posebne montaže za ogledala visine 55-80 mm
- › Dimenzija: 286 x 74 x 7 mm
- › Priključci: VIDEO1 IN, VIDEO2 IN, napajanje



### SA057

Parking asistent za garažu



- › Pomaže u preciznom parkiranju čak i u slučaju dva automobila
- › Dve laserske diode
- › Automatsko uključivanje uz pomoć PIR senzora
- › Napajanje u slučaju nestanka električne energije: atkalna baterija 6LR61 (9 V), nije u sklopu
- › U priboru šarafi i tiple
- › Napajanje: 230 V- / 50 Hz ; 9 V, 300 mA



## AUTO RADIO UREĐAJI I FM TRANSMITERI



**VB2200**  
Auto radio SAL

**SAL**

USB, SD,  
SDHC,  
MMC

- › FM auto radio i MP3 plejer
- › USB memorija i priključenje MP3/MP4 plejera
- › Ležište za SD/SDHC/MMC kartice
- › Prednji USB
- › Prepoznaje i MP3 fajlove koji se nalaze u folderima
- › Prikaz pesme/ponavljanje/nasumična reprodukcija
- › Memorisanje do 15 FM radio stanica
- › Elektronska kontrola jačine zvuka i menija
- › Boja tona, pop/rock ekvilajzeri
- › Sat i kolor displej
- › 3,5 mm AUX ulaz za prenosne radio uređaje
- › 4 × 25 W Hi-Fi izlaz zvučnika
- › 2 × RCA izlaz za pojačalo, ili sub bas kutiju
- › ISO priključak
- › Daljinski upravljač u sklopu



2018

**VB1000/RD / VB1000/BL**  
Auto radio SAL

**SAL**

USB, SD,  
SDHC,  
MMC

- › FM auto radio i MP3 plejer
- › LED displej crvene boje ili plave boje
- › Ležište za SD/SDHC/MMC kartice
- › Prednji USB (sa poklopcem) za reprodukciju muzike sa prenosne memorije
- › Prikaz pesme / ponavljanje / nasumična reprodukcija
- › Memorisanje do 18 FM radio stanica
- › Elektronska kontrola jačine zvuka i menija
- › Boja tona, loudness i EQ podešavanja
- › Prikaz tačnog vremena i u isključenom stanju
- › Frekvencija: 87,5–108,0 MHz
- › 3,5 mm AUX ulaz za prenosne uređaje
- › 4 × 25 W Hi-Fi izlaz zvučnika
- › 4 × RCA utičnica za izlaz prema pojačalu, aktivnom niskotonskom zvučniku
- › ISO priključak
- › Ugradna dimenzija: 178 × 50 × 120 mm
- › Daljinski upravljač u sklopu (CR2025, 3 V dugmasta baterija, u sklopu)



**VB3100**  
Auto radio SAL

2018

**SAL**

Bluetooth

USB, SD,  
SDHC,  
MMC

- › FM auto radio i MP3 plejer
- › Bežična Bluetooth veza
- › Ležište za SD/SDHC/MMC kartice
- › Prednji USB (sa poklopcem) za reprodukciju muzike sa prenosne memorije
- › Slušanje muzike sa mobilnog uređaja, tableta
- › Kontrola plejera mobilnog uređaja
- › Mogućnost telefoniranja (handsfree)
- › Zvonjenje telefona preko zvučnika radija
- › Prikaz telefonskog broja na displeju radija
- › Prijem poziva / završetak / poziv zadnjeg broja
- › Dobro čitljive tekstualne poruke na displeju
- › Memorisanje do 18 FM memorija
- › Ručno ili automatsko memorisanje i biranje stanica
- › Prikaz tačnog vremena i u isključenom stanju
- › Tipovi reprodukcije: prikaz, ponavljanje, nasumični redosled
- › Rad sa folderima
- › Boja tona, loudness i EQ podešavanja
- › 3,5 mm AUX ulaz za prenosne uređaje
- › 4 × 45 W Hi-Fi izlaz zvučnika
- › 4 × RCA utičnica za izlaz prema pojačalu, aktivnom niskotonskom zvučniku
- › ISO priključak
- › Daljinski upravljač u sklopu (CR2025, 3 V dugmasta baterija, u sklopu)



2018

**VB4100**  
Auto radio SAL

**SAL**

Bluetooth

USB,  
SD

Touchscreen

- › FM auto radio i MP3 plejer
- › Displej osetljiv na dodir
- › Podesiva boja displeja (dostupno 7 boja)
- › Bluetooth konekcija za puštanje muzike kao i obavljanje telefonskih razgovora
- › Telefoniranje bez dodira telefona
- › Telefoniranje preko zvučnika (prijem i odbijanje poziva)
- › Ugrađen osetljiv mikrofon
- › 18 FM programskih mesta
- › Čitač USB / SD memorijskih kartica
- › Rad sa folderima
- › Ručno ili automatsko memorisanje i biranje stanica
- › Boja tona, loudness i EQ podešavanja
- › AUX ulaz 3,5 mm za prenosne uređaje
- › 4 × 45 W Hi-Fi izlaz za zvučnike
- › 4 × RCA izlaz za pojačalo / sub bas kutiju
- › ISO priključak
- › Daljinski upravljač (CR2025, 3 V dugmasta baterija, u sklopu)



### VB6100 Auto radio SAL



2018

SAL



- > FM radio i MP3 plejer
- > Bežična Bluetooth veza
- > USB utičnica ispod zaštitnog poklopca
- > Skriveno ležište za SD karticu
- > Slušanje muzike sa mobilnog uređaja, tableta
- > Kontrola plejera mobilnog uređaja
- > Mogućnost telefoniranja (handsfree)
- > Ugrađen mikrofون
- > Zvonjenje telefona preko zvučnika radija
- > Prikaz telefonskog broja na displeju radija
- > Prijem poziva / završetak / poziv zadnjeg broja
- > Dobro čitljive tekstualne poruke na displeju
- > 18 FM memorija
- > RDS: pretraga po tipu programa, poruke o stanju na putevima...



- > ID3 Tag - MP3 tekstualne poruke
- > Ručno ili automatsko memorisanje i biranje stanica
- > Tipovi reprodukcije: prikaz, ponavljanje, nasumični redosled
- > Rad sa folderima
- > Boja tona, loudness i EQ podešavanje
- > 4 x 45 W Hi-Fi izlaz za zvučnike
- > 3.5 mm AUX ulaz za prenosne uređaje
- > 4 x RCA utičnica za izlaz prema pojačalu, aktivnom niskotonskom zvučniku
- > ISO priključak
- > Daljinski upravljač (CR2025, 3 V dugmasta baterija, u sklopu)
- > Zaštita od krađe: odstranjiva prednja ploča
- > Kutija za prednju ploču

### VB-P1000 Auto radio SAL sa ugrađenim zvučnicima



2018

SAL



- > FM auto radio i MP3 plejer
- > Ugrađena dva širokopojasna i dva niskotonska zvučnika u radio
- > Beli displej, osvetljeni plavi tasteri
- > Ležište za micro SD kartice
- > Prednji USB za reprodukciju muzike sa prenosne memorije
- > Tipovi reprodukcije: prikaz, ponavljanje, nasumični redosled
- > Memorisanje do 12 FM radio stanica
- > Ručno ili automatsko memorisanje i biranje stanica
- > Okretljivo dugme za podešavanje jačine zvuka



- > EQ boja tona
- > Prikaz tačnog vremena i u isključenom stanju
- > Frekvencija: 87.5–108.0 MHz
- > 3.5 mm AUX ulaz za prenosne uređaje
- > 2 x 10 W Hi-Fi izlaz zvučnika
- > 2 x RCA utičnica za izlaz prema pojačalu, aktivnom niskotonskom zvučniku
- > ISO priključak za napajanje (12 V DC)
- > Mala ugrađna dimenzija: 178 x 50 x 45 mm

### MVH-29BT Auto radio Pioneer



2018

Pioneer



- > Bluetooth konekcija
- > Maksimalna snaga: MOSFET 4 x 50 W
- > Tjuner: FM/AM sa RDS (24 stanica), sa ručnom ili automatskom pretragom
- > Formati koje reprodukuje: MP3, WMA, WAV i FLAC audio fajlove
- > Prednji panel se skida
- > Displej: široko-ugaoni LCD (1 linije sa 12 karaktera)



- > Boja dugmića: crvena
- > Prikaz ćirilčnih karaktera
- > Priključci:
  - > AUX-in (napred)
  - > Direct Sub Drive
  - > RCA preout: 1 (nazad ili subwoofer)
  - > USB (osvetljen)



2018

### MVH-190UBG / MVH-190UB Auto radio Pioneer

Pioneer



- > RDS tuner sa osvetljenim prednjim USB i Aux ulazom
- > Maksimalna snaga: MOSFET 4 x 50 W
- > Tjuner: FM/AM (24 stanica)
- > Formati koje reprodukuje: MP3, WMA, WAV i FLAC audio fajlove
- > Prednji panel se skida
- > Boja displeja: široko-ugaoni LCD (1 linije sa 12 karaktera)
- > Boja dugmića: zelena ili crvena

- > Prikaz ćirilčnih karaktera
- > Priključci:
  - > AUX-in (napred)
  - > Direct Sub Drive
  - > RCA preout: 1 (nazad ili subwoofer)
  - > USB (osvetljen)
- > Android kompatibilan







2018

### KMM-103GY / KMM-103AY / KMM-103RY Auto radio Kenwood

KENWOOD



- › LCD displej
- › Zelena, žuta ili crvena boja tastera i belo osvetljenje ekrana
- › Podesiva jačina osvetljenja
- › Snaga: 4 × 50 W MOSFET pojačalo
- › Frontalni USB 2.0 port
- › USB se može koristiti za punjenje prenosnih uređaja (1 A)
- › Reprodukcijska muzika sa USB
- › Formati: MP3/WMA/WAV/FLAC
- › Audio ulaz: prednji AUX 3.5 mm
- › RCA predizlaz za povezivanje dodatnog pojačala ili vufera
- › Bass boost funkcija
- › Odstranjiva prednja ploča
- › 24 memorijska mesta za radio stanice
- › Dimenzije: 182 × 53 × 114 mm, 0,6 kg



2018

### VB-X100 Auto radio sa video plejerom

SAL



- › Multifunkcionalni TFT LCD displej 3.0"
- › Meni na 6 jezika (GB/HU/SK/RO/SRB/SL)
- › Radio / muzički plejer / reprodukcija fotografija i video zapisa
- › Bluetooth konekcija za puštanje muzike kao i obavljanje telefonskih razgovora
- › 18 programskih mesta za FM radio stanice i 12 za AM radio stanice
- › Prijem informacija o stanju u saobraćaju
- › Prikaz imena radio stanice
- › Praćenje alternativne frekvencije
- › Čitač USB/microSD/TF memorijskih kartica
- › Bezbedno, skriveno ležište SD kartice
- › Sat & informacije o pesmama
- › AUX ulaz 3,5 mm za prenosne uređaje
- › 4 × 50 W Hi-Fi izlaz za zvučnike
- › 2 × RCA izlaz za pojačalo/sub bas kutiju
- › Priključak za rikverc kameru
- › 2 × video ulaz i video izlaz
- › Mogućnost priključenja 2 zadnja monitora za putnike
- › ISO priključak
- › Daljinski upravljač u sklopu

AUTO OPREMA  
Auto radio uređaji i FM transmičeri



2018



### VB-X700 Auto radio sa video plejerom

SAL



- › Displej osetljiv na dodir
- › Multifunkcionalni TFT LCD displej 7.0"
- › Meni na 5 jezika (GB/HU/SK/RO/SRB)
- › Radio / muzički plejer / reprodukcija fotografija i video zapisa
- › Bluetooth konekcija za puštanje muzike kao i obavljanje telefonskih razgovora
- › 18 programskih mesta za FM radio stanice i 12 za AM radio stanice
- › Prijem informacija o stanju u saobraćaju
- › Prikaz imena radio stanice
- › Praćenje alternativne frekvencije
- › Čitač USB/microSD/TF memorijskih kartica
- › Bezbedno, skriveno ležište SD kartice
- › Sat & informacije o pesmama
- › AUX ulaz 3,5 mm za prenosne uređaje
- › 4 × 50 W Hi-Fi izlaz za zvučnike
- › 2 + 2 × RCA izlaz za pojačalo/sub bas kutiju
- › Priključak za rikverc kameru
- › 2 × video ulaz i video izlaz
- › Mogućnost priključenja 2 zadnja monitora za putnike
- › ISO priključak
- › Daljinski upravljač u sklopu
- › Zaštita od krađe: odstranjiva prednja ploča



2018



### BT71D Bluetooth FM transmitter MP3

- > Reprodukcija audio sadržaja bežičnom vezom sa Bluetooth uređaja
- > Napajanje: 12–24V DC
- > Displej: LCD 1.3" sa pozadinskim svetlom
- > Punjač: izlazni napon 5 V / 1 A, kompatibilan sa iPod / iPhone, MP3 / MP4, mobilnim telefonom i ostalim USB uređajima
- > Memorijski ulaz: microSD / USB do 32GB
- > Bluetooth V2.1
- > Audio formati: MP3 / WMA
- > Frekvencija: 87.5–108 MHz
- > Priključci: Line In AUX priključak
- > Daljinski upravljač
- > Handsfree funkcija



### T66-M FM transmitter MP3

- > LCD displej veličine 1.1"
- > Bežični FM transmitter (frekvencije od 87.5 do 108 MHz)
- > Podržava SD kartice i USB memorije (do 32 GB)
- > 3.5 AUX ulaz za iPod, MP3/MP4 i ostale uređaje
- > Mogućnost korišćenja FM transmitera kao USB punjač
- > Mogućnost reprodukcije audio fajlova koji se nalaze u folderima
- > Punjač: zbirni izlazni napon 5 V / 2.1 A, kompatibilan sa iPod / iPhone, MP3/MP4, mobilnim telefonom i ostalim USB uređajima
- > Podržava MP3 / WMA format fajlove
- > Priključuje se na mesto auto upaljača (DC 12–24 V)
- > Veliki taster za lako upravljanje i potencijometar za podešavanja jačine zvuka
- > Daljinski upravljač



### T661C FM transmitter MP3

- > Displej veličine 1"
- > Bežični FM transmitter (frekvencije od 87.5–108 MHz)
- > Podržava SD kartice i USB memorije (do 32 GB)
- > 3.5 AUX ulaz za MP3/MP4 i ostale uređaje
- > Mogućnost reprodukcije audio fajlova koji se nalaze u folderima
- > Podržava MP3/WMA format fajlove
- > Priključuje se na mesto auto upaljača 12–24 V DC
- > Domet: oko 10 m
- > Daljinski upravljač

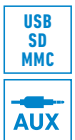

### T73 FM transmitter MP3

- > Priključuje se na mesto auto upaljača
- > Podržava reprodukciju MP3 i WMA formata
- > Frekvencija: 87.5–108 MHz
- > Napajanje: 12–24 VDC
- > LCD displej 1.4"
- > Ispisuje naziv pesme i tekst
- > Podržava USB disk, SD/MMC memorijske kartice
- > Line In AUX priključak
- > Daljinski upravljač



### T65C FM transmitter

- > LCD displej 1.2", prikazuje brojeve
- > Bežični FM transmitter (frekvencije od 87.5–108 MHz)
- > Podržava microSD kartice (do 32 GB)
- > 3.5 mm AUX ulaz za iPod, MP3/MP4 i ostale uređaje
- > FM transmitter na sebi ima dva USB porta. USB ulaz na FM transmiteru služi za slušanje muzike sa USB-a, dok USB izlaz na donjem delu uređaja služi za punjenje mobilnih uređaja
- > Metalni i savitljivi držač
- > Punjač: izlazni napon 5 V / 2.1 A, kompatibilan sa iPod/iPhone, MP3/MP4, mobilnim telefonom i ostalim USB uređajima
- > Podržava MP3/WMA format fajlove
- > Priključuje se na mesto auto upaljača (DC 12–24 V)
- > Daljinski upravljač



### WCD1 Adapter kasetna za auto radio

- > Za priključenje prenosnih audio uređaja na auto radio
- > Odgovara i autoreverse uređajima
- > Namenjen za CD, MD, iPod, diktafone...
- > Stereo zvuk, niski mehanički i audio šum
- > Priključak: 3.5 mm stereo, pozlaćeni
- > Kabel dužine: 1 m

# PRETVARAČI, ISPRAVLJAČI I PUNJAČI



**3100  
mA**

## USBP15AM

USB punjač iz upaljača automobila



- › Posедуje jedan USB priključak i jedan fiksirani micro USB kabel
- › Za punjenje akumulatora prenosnih uređaja
- › Idealno za muzičke plejere, navigacije, mobilne telefone, itd.
- › Zaštita od kratkog spoja, pregrevanja i preopterećenja
- › Ulazni napon: 12–24 V DC
- › USB zbirni izlazni napon: 5 V DC / maks. 3100 mA, po izlazu maks. 3100 mA, pri istovremenom korištenju oba izlaza maks. 1550 mA po pojedinačnom izlazu.
- › Snaga: maksimum 15.5 W
- › Uređaj koji želite priključiti treba da je radnog napona od 5 V i maksimalne potrošnje do 3.1 A!
- › Dimenzije: 65 × 28 mm
- › Težina: 40 g



## USBP20AM

USB punjač iz upaljača automobila



- › Poseduje 2 USB priključka
- › Za punjenje akumulatora prenosnih uređaja
- › Idealno za muzičke plejere, navigacije, mobilne telefone, itd.
- › USB priključni kabel je u sklopu - dužina 1.2 m
- › Zaštita od kratkog spoja, pregrevanja i preopterećenja
- › Ulazni napon: 12–24 V DC
- › USB zbirni izlazni napon: 5 V DC / maks. 2100 mA, po izlazu maks. 2100 mA, pri istovremenom korištenju oba izlaza maks. 1050 mA po pojedinačnom izlazu.
- › Snaga: maksimum 10.5 W
- › Uređaj koji želite priključiti treba da je radnog napona od 5 V i maksimalne potrošnje do 2.1 A!
- › Dimenzije: 78 × 32 × 24 mm
- › Težina: 30 g

**2100  
mA**

## USBP20A

USB punjač iz upaljača automobila



- › Poseduje 2 USB priključka
- › Za punjenje akumulatora prenosnih uređaja
- › Idealno za muzičke plejere, navigacije, mobilne telefone, itd.
- › Potreban je USB priključni kabel
- › Zaštita od kratkog spoja, pregrevanja i preopterećenja
- › Ulazni napon: 12–24 V DC
- › USB zbirni izlazni napon: 5 V DC / maks. 2100 mA, po izlazu maks. 2100 mA, pri istovremenom korištenju oba izlaza maks. 1050 mA po pojedinačnom izlazu.
- › Snaga: maksimum 10.5 W
- › Uređaj koji želite priključiti treba da je radnog napona od 5 V i maksimalne potrošnje do 2.1 A!
- › Dimenzije: 78 × 32 × 24 mm
- › Težina: 30 g

**2100  
mA**



## C03

USB punjač iz upaljača automobila



- › Sadrži USB priključak
- › Za punjenje akumulatora prenosnih uređaja
- › Idealno za muzičke plejere, navigacije, mobilne telefone
- › LED indikator
- › Potreban je USB priključni kabel
- › Nakon upotrebe uklonite iz auto upaljača
- › Štitite od prašine, toplote, mraza, vlage
- › Ulazni napon: 12–24 V DC
- › USB zbirni izlazni napon: 5 V DC / maks. 1000 mA

**1000  
mA**



## C04

USB punjač iz upaljača automobila



- › Sadrži 2 USB priključka
- › Za punjenje akumulatora prenosnih uređaja
- › Idealno za muzičke plejere, navigacije, mobilne telefone
- › LED indikator
- › Potreban je USB priključni kabel
- › Nakon upotrebe uklonite iz auto upaljača
- › Štitite od prašine, toplote, mraza, vlage
- › Ulazni napon: 12–24 V DC
- › USB zbirni izlazni napon: 5 V DC / maks. 2100 mA

**2100  
mA**



## SA020

USB punjač iz upaljača automobila



- › Za punjenje akumulatora prenosnih uređaja
- › Idealno za muzičke plejere, navigacije, mobilne telefone...
- › Upotrebljiv u vozilima 12 ili 24 V
- › Priključuje se u upaljač automobila
- › Ulazni napon: 12–24 V DC
- › Izlazni napon: 5 V DC / maks. 1000 mA
- › Isporučuje se bez USB priključnog kabla

**1000  
mA**



## SA021

USB punjač iz upaljača automobila



- › Za punjenje akumulatora prenosnih uređaja
- › Idealno za muzičke plejere, navigacije, mobilne telefone...
- › Upotrebljiv u vozilima 12 ili 24 V
- › Priključuje se u upaljač automobila
- › Ulazni napon: 12–24 V DC
- › Izlazni napon: 5 V DC / maks. 1000 mA
- › Isporučuje se sa USB priključnim kablom i adapter utikačima za pojedine proizvođače mobilnih telefona: NOKIA, SAMSUNG, MOTOROLA, SONY ERICSSON

**1000  
mA**



2018

**SA034****USB punjač iz upaljača automobila 2.1A**

SAL

2100  
mA

- › Sadrži USB priključak
- › Za punjenje akumulatora prenosnih uređaja
- › Idealno za uređaje sa većom potrošnjom (navigacija, smartfon, tablet PC...)
- › Potreban USB priključni kabel
- › Nakon upotrebe izvucite iz utičnice
- › Štitite od prašine, toplote, smrzavanja, pare, vlage i sunca
- › Čisti se mekanim krpama
- › Ako ne svetli LED dioda, proverite osigurač
- › Ulazni napon: 12–24 V DC
- › Izlazni napon: 5 V DC / maks. 2100 mA

**C21B****USB punjač iz upaljača automobila**3100  
mA

- › USB punjač iz upaljača automobila
- › Sadrži dve USB utičnice i dve auto upaljač utičnice
- › Dizajniran tako da može da se postavi u držač čaša u automobilu
- › Priključuje se na mesto auto upaljača
- › Ulazni napon: DC 12 V–24 V
- › Zbirni izlazni napon USB utičnica 5 V / 3.1 A (može da puni uređaje sa potrošnjom od 2.1 A i 1 A u isto vreme), kompatibilan sa iPod/iPhone, MP3/MP4, mobilnim telefonom i ostalim USB uređajima
- › Plastično kućište
- › Utičnice auto upaljača su osvetljene kada su uključene
- › USB utičnica detektuje potrošnju priključenog uređaja i pruža odgovarajuću struju punjenja
- › Sadrži zaštitu od preopterećenja kao i zaštitu od pregrevanja
- › Dimenzije: 7.7 × 7.7 × 10 cm
- › Radna temperatura: 0 °C do +60 °C



2018

SAL

**94838****Produžni kabel za auto upaljač**

- › Spiralni kabel
- › Crveni LED indikator
- › 12–24 V DC
- › Osigurač 10A
- › Dužina: oko 4 m



SAL

**SA022****Razdelnik auto upaljača**

- › Istovremena upotreba dva uređaja
- › LED indikator
- › Dve utičnice se malo razlikuju, koristite onu koja više odgovara utikaču
- › Ulaz: 12 V DC
- › Izlaz: 2 × 12 V DC / maks. 5 A



SAL

**SA023****Razdelnik upaljača sa USB punjačem**

- › Za punjenje akumulatora prenosnih uređaja
- › Idealno za muzičke plejere, navigacije, mobilne telefone...
- › Upotrebljiv u vozilima 12 V
- › Priključuje se u upaljač automobila
- › Ulazni napon: 12 V DC
- › Izlazni napon USB: 5 V DC / maks. 500 mA
- › Izlazni napon razdelnika: 3 × 12 V DC / 5 A max.
- › Kabel od 70 cm



2018

SAL

**SAI60USB****Naponski pretvarač 600 W + USB**

- › Stvara mrežni napon ukoliko postoji napajanje 12 V
- › 12 V DC → 230 V AC (50 Hz) inverter
- › Efikasnost 85–90%
- › Idealno rešenje na izletu, putovanju
- › Upotrebljivo u automobilu, brodu
- › Zaštita od preopterećenja
- › Zaštita od pregrevanja
- › Zaštita od kratkog spoja
- › Zaštita praznog akumulatora
- › Zaštita za decu na utičnici
- › 300 W konstantna opteretljivost
- › 600 W maks. opteretljivost (u piku)
- › Ulazni napon: 12 V DC (10.5–15 V)
- › USB izlaz: 5 V / 500 mA max.
- › Dimenzije: 130 × 50 × 85 mm
- › Masa: 414 g
- › U sklopu se nalazi utikač za upaljač (~0.5 m) i štikaljke za akumulator (~0.5 m)

600w



2018

SAL

**SAI100USB****Naponski pretvarač 1000 W + USB**

- › Stvara mrežni napon ukoliko postoji napajanje 12 V
- › 12 V DC → 230 V AC (50 Hz) inverter
- › Efikasnost 85–90%
- › Idealno rešenje na izletu, putovanju
- › Upotrebljivo u automobilu, brodu
- › Zaštita od preopterećenja
- › Zaštita od pregrevanja
- › Zaštita od kratkog spoja
- › Zaštita praznog akumulatora
- › Zaštita za decu na utičnici
- › 500 W konstantna opteretljivost
- › 1000 W maks. opteretljivost (u piku)
- › Ulazni napon: 12 V DC (10.5–15 V)
- › USB izlaz: 5 V / 500 mA max.
- › Dimenzije: 170 × 55 × 90 mm
- › Masa: 584 g
- › U sklopu se nalazi utikač za upaljač (~0.5 m) i štikaljke za akumulator (~0.5 m)

1000w



2018

SAL

**SAI200USB****Naponski pretvarač 2000 W + USB**

- › Stvara mrežni napon ukoliko postoji napajanje 12 V
- › 12 V DC → 230 V AC (50 Hz) inverter
- › Efikasnost 85–90%
- › Idealno rešenje na izletu, putovanju
- › Upotrebljivo u automobilu, brodu
- › Zaštita od preopterećenja
- › Zaštita od pregrevanja
- › Zaštita od kratkog spoja
- › Zaštita praznog akumulatora
- › Zaštita za decu na utičnici
- › 1000 W konstantna opteretljivost
- › 2000 W maks. opteretljivost (u piku)
- › Ulazni napon: 12 V DC (10.5–15 V)
- › USB izlaz: 5 V / 500 mA max.
- › Dimenzije: 220 × 55 × 90 mm
- › Masa: 860 g
- › U sklopu se nalaze štikaljke za akumulator (~0.5 m)

2000w





### SMC33 Punjač za auto akumulator



- › Upotrebljivo za klasične olovne-kiselinske akumulatorne, akumulatorne sa gelom bez održavanja, ili akumulatorne sa staklenim vlaknima
- › Za akumulatorne automobila i motora: 2-90 Ah / 12 V
- › 6 automatskih, profesionalnih programa za punjenje
- › Impulсно punjenje
- › Duži radni vek akumulatora
- › Obnavlja starije akumulatorne
- › Zaštita od obrnutog polariteta
- › Zaštita od kratkog spoja
- › Zaštita od pregrevanja
- › Dimenzije: 125 x 39 x 65 mm
- › IP zaštita: IP40 (nije zaštićen od prodora vode)

Punjenje malom strujom	Punjenje velikom strujom	Zimski režim punjenja	Regenerativni program	Dvostepeno punjenje	Održavanje napunjenosti
12 V / 0.8 A (14.4 Vmax.)	12 V / 3.3 A (14.4 Vmax.)	12 V / 3.3 A (14.7 Vmax.)	12 V / 0.2 A (20 Vmax.)	constant Amper/Volt	impulse 10-60 mA



### TC-1210 Automatski punjač akumulatora 6V/12V, 10A

10A

- › Displej: ampermetar
- › Snaga: 120 W
- › Ulazni napon: 220 V ~ ±5%
- › Frekvencija: 50/60 Hz
- › Izlazni napon: 6 V / 12 V
- › Struja punjenja: DC 10 A
- › Zaštita od preopterećenja
- › Automatsko isključivanje nakon kompletnog punjenja
- › Dimenzije: 250 x 220 x 130 mm
- › Težina: 3.9 kg
- › Kablovi za punjenje akumulatora nisu u sklopu

### Kabel za paljenje (krokodil)

- › Kvalitetni bakarni provodnik 99%
- › Praktična torbica za odlaganje

#### 90519

- › Maksimalno 200 A / 12-24 V
- › Dužina: 2.5 m
- › Debljina kabla: 3.00 mm<sup>2</sup>

200A

#### 90533

- › Maksimalno 400 A / 12-24 V
- › Dužina: 2.5 m
- › Debljina kabla: 5.00 mm<sup>2</sup>

400A

#### 90571

- › Maksimalno 600 A / 12-24 V
- › Dužina: 4.0 m
- › Debljina kabla: 6.00 mm<sup>2</sup>

600A





**91110**  
Auto radio antena sa pojačalom

- › Auto antena za vetrobran
- › Unutrašnja antena
- › Samolepljiva
- › Ugrađeno pojačalo (12 V)
- › Antena: 340 × 9 mm
- › DIN utikač
- › Kabel: 1.9 m



**93220**  
Auto radio antena sa pojačalom

- › Auto antena za krov
- › Ovalno postolje (Golf)
- › Šaraf prečnika 5 mm
- › Ugrađeno pojačalo (12 V)
- › Antena: 400 mm / fiksno 52°
- › Gumena obloga
- › DIN utikač
- › Kabel: 3 m



**90557**  
Auto radio antena

- › Auto antena za krov
- › Postolje u obliku kapljice
- › Šaraf prečnika 5 mm
- › Antena 440 mm / oboriva 0–45°
- › Gumena obloga
- › DIN utikač
- › Kabel: 2 m



**93855**  
Auto antena 10–940 mm

- › Teleskopska auto antena za staklo
- › Sa ključem (2 kom.)
- › Podesiva dužina 10–940 mm, ugradna dubina: 280 mm
- › DIN utikač
- › Kabel: 2 m



**90595**  
Auto radio antena

- › Auto antena za krov
- › Ovalno postolje (Golf)
- › Šaraf prečnika 5 mm
- › Antena: 400 mm / fiksno 50°
- › Gumena obloga
- › DIN utikač
- › Kabel: 3 m

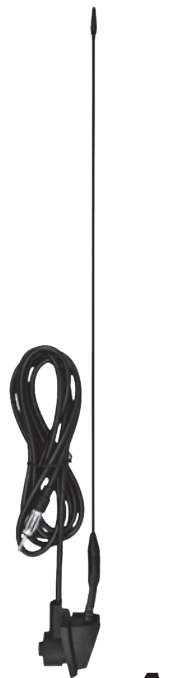

**90601**  
Auto radio antena

- › Auto antena za krov
- › Trapezno postolje
- › Šaraf prečnika 5 mm
- › Antena: 410 mm / oboriva 0–35°
- › Gumena obloga
- › DIN utikač
- › Kabel: 2 m



**90618**  
Zamenski štap auto antene

- › Štap auto antene
- › Za zamenu nestalih ili oštećenih štapova
- › 400 mm
- › Gumirana obloga
- › Šaraf prečnika 5 mm



**90625**  
Zamenski štap auto antene

- › Štap auto antene
- › Za zamenu nestalih ili oštećenih štapova
- › 400 mm
- › Gumirana obloga
- › Šaraf prečnika 6 mm



## NOSAČI I DRŽAČI ZA MOBILNE UREĐAJE



2018

**CH03**  
Držač za mobilne uređaje

- › Držač za mobilne telefone / GPS navigacije
- › Za bezbedno fiksiranje predmeta na instrument tablu vozila
- › Bilo kada se može premestiti, dug vek trajanja
- › Za korišćenje na bilo kojoj tvrdoj podlozi
- › Materijal: silikonski gel
- › Boja: crno-zelena
- › Čisti se mlakom vodom i deterdžentom



**SA025**  
Ploča protiv proklizavanja predmeta

- › Da vam sve uvek bude pri ruci
- › Za bezbedno fiksiranje predmeta na instrument tablu vozila
- › Od gel materijala
- › Za korišćenje na bilo kom tvrdom predmetu
- › Čisti se mlakom vodom i deterdžentom
- › Dimenzije: 150 x 100 mm



2018

**SA058**  
Ploča protiv proklizavanja predmeta

- › Da vam sve uvek bude pri ruci
- › Za bezbedno fiksiranje predmeta na instrument tablu vozila
- › Bez lepka i magneta, od gel materijala
- › Bilo kada se može premestiti, dug vek trajanja
- › Za korišćenje na bilo kojoj tvrdoj podlozi
- › Čisti se mlakom vodom i deterdžentom
- › Dimenzije: 155 x 100 x 20 mm



**SA037**  
Držač za mobilne uređaje

- › Lako fiksiranje blizu vozača
- › Fiksira se na vetrobransko staklo uz pomoć prilepka
- › Uređaj se može postaviti jednom rukom
- › Upotrebljivo za uređaje širine od 30-95 mm
- › Okretljiv 360°
- › Crne boje



**SA024**  
Stalac sa prilepkom

- › Postavljanje na: staklo, instrument tablu ili otvore za ventilaciju
- › Podešavanje u svim smerovima za sve potrebe
- › Maksimalna širina/visina uređaja: 115 x 90 mm

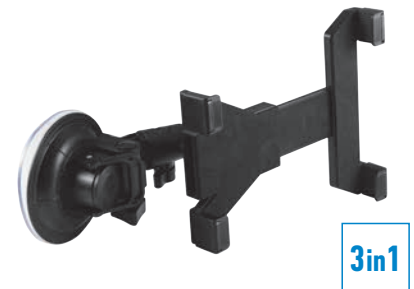

**SA052**  
Držač mobilnih uređaja 3 u 1

- › 3 u 1 nosač mobilnih uređaja
- › Idealno za postavljanje tableta, monitora i navigacija
- › Može da se koristi u automobilu kao i u domaćinstvu
- › U automobilu: na naslon sedišta ili na vetrobran
- › U domaćinstvu: na stolove, police, nameštaj...
- › Kvalitetna ABS plastika, stabilni metalni šarafi
- › Povećani prilepak, pojačano bezbedno fiksiranje
- › Za prenosne uređaje od 7"-10.1"



**SA053**  
Držač za mobilne uređaje sa duplim prilepkom

- › Višestruka primena za razne uređaje
- › Mogućnost postavljanja telefona, tableta, navigacije, monitora...
- › Praktično podešavanje 2 x 360°
- › Dimenzije uređaja ne utiču na upotrebljivost uređaja
- › Uz pomoć priloženih prstena, moguća montaža i na hrapave površine (primer: plastika)



**SAL**



**SA047 / SA047/WH**  
Držač za mobilne uređaje

- › Lako fiksiranje blizu vozača
- › Fiksira se na vetrobransko staklo uz pomoć prilepka
- › Jednostavnija upotreba od starijih modela
- › Uređaj se može postaviti jednom rukom
- › Upotrebljivo za uređaje širine od 50-90 mm
- › Okretljiv 360°
- › Crne ili bele boje



**SAL**





2018

### CH23

#### Držač za mobilne uređaje

- › Idealno za postavljanje telefona, navigacija
- › Rotirajuća štipaljka 360°
- › Maksimalni raspon štipaljki: 100 mm
- › Montira se na vetrobransko staklo



2018

### CH25

#### Držač za mobilne uređaje

- › Idealno za postavljanje telefona, navigacija
- › Rotirajuća štipaljka 360°
- › Maksimalni raspon štipaljki: 100 mm
- › Montira se na vetrobransko staklo



2018

### CH26

#### Držač za mobilne uređaje

- › Idealno za postavljanje telefona, navigacija
- › Rotirajući 360°
- › Upotrebljivo za uređaje širine od 57-120 mm
- › Montira se na vetrobransko staklo



2018

### G31

#### Držač za mobilne uređaje

- › Lako fiksiranje blizu vozača
- › Fiksira se na mesto ventilacionog otvora u vozilu
- › Uređaj se može postaviti jednom rukom
- › Upotrebljivo za uređaje dijagonale do 6.4"
- › Okretljiv 360°



2018

### G32

#### Držač za mobilne uređaje

- › Lako fiksiranje blizu vozača
- › Fiksira se na mesto ventilacionog otvora u vozilu
- › Uređaj se može postaviti jednom rukom
- › Upotrebljivo za uređaje dijagonale do 6"
- › Okretljiv 360°



### SA038

#### Držač mobilnih uređaja sa punjačem

- › Držač i punjač prenosnih uređaja
- › U priboru USB kabel za punjenje
- › Ulazni napon: 12/24/36 V DC
- › Izlazni napon: 5 V / 1,500 mA
- › Podešavanja u svim smerovima, zadovoljava sve zahteve
- › Upotrebjljiva za uređaje širine do 100 mm
- › Fleksibilni stub i okretljiva glava 360°
- › Ne ometa vozača u vožnji, ne montira se na staklo

**SAL**





# KABLOVI, PRIKLJUČCI I AUTO KOZMETIKA



**ISO-2**  
ISO utičnice za auto radio

- › Priključci za napajanje
- › Priključci za zvučnike
- › Na drugom kraju nema priključak
- › Dužine: 15 cm



**SAL**  
**SA-FIS0022**  
ISO priključni kabel

- › Produživač
- › ISO utičnica – ISO utikač
- › Napajanje + četiri zvučnika



**SAL**  
**SA-FIS0027**  
ISO utikač za napajanje

- › Samo napajanje
- › 15 cm kabela sa oznakama



**SAL**  
**SA-FIS0028**  
ISO utikač za zvučnike

- › Samo za napajanje
- › 15 cm kabela sa oznakama

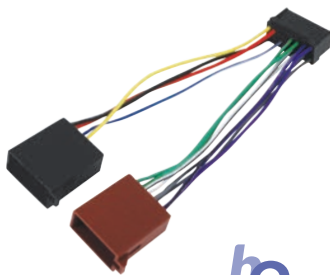

**hq**  
**ISO-PIONEER16P**  
Adapter ISO za Pioneer

- › Adapter ISO kabel za Pioneer
- › 16 pin

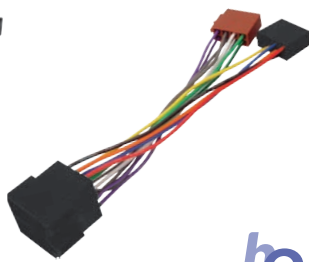

**hq**  
**ISO-VW**  
Adapter ISO za Volkswagen

- › Adapter ISO kabel za Volkswagen



**SAL**  
**SA-ANTCS004**  
DIN produžni kabel za auto antenu

- › DIN utikač – DIN utičnica
- › Dužine: 1.0 m



**VALUeline**  
**CAR-007**  
Antenski adapter

- › Kratak kabel sa izolovanim priključcima
- › Antenska utičnica – Koaksijalni utikač
- › Za prelazak sa jednog standarda na drugi



**WS2**  
DIN utikač za kabel autoantene

- › Metalni
- › Lemna montaža



**WS4**  
DIN ugradna utičnica za auto antenu

- › Lemna montaža
- › Metalna



**WS1**  
DIN utikač za kabel autoantene

- › Plastični
- › Vijčana montaža kabela



**WS12**  
DIN utičnica za kabel autoantene

- › Plastična
- › Vijčana montaža



**SA-ANTCS001**  
Antenski adapter utikač za auto antenu

- › ISO utikač – DIN utičnica



**SA-ANTCS002**  
Antenski adapter utikač za auto antenu

- › DIN utikač – ISO utičnica



**SA-ANTCS014**  
Antenski adapter utikač za auto antenu

- › DIN utikač – ISO utičnica
- › Ojačana verzija



**KFZ111**  
Antenski produžni kabel

- › Za auto antenu
- › Dužine: 4 m



**MK-SZ01**  
Silikonski sprej 300 ml

- › Izuzetno pogodan za održavanje plastike, gume, veštačke kože
- › Osvežava boju i konzervira
- › Tretirana površina će biti sjajna
- › Podmazuje taruće delove





PROSTO

home

KONIG



# BEZBEDNOSNI uređaji

Alarmi za kuću .....	107
Sirene .....	108
Signalizatori i senzori .....	109
Video nadzor .....	110
Interfoni .....	118
Zvona .....	120

# ALARMI ZA KUĆU



## HS800 Bežični alarm – centralna jedinica



100m



- > Sistem sadrži: centralnu jedinicu
- > Domet na otvorenom: 100 m
- > Na signal dodatnih jedinica centralna jedinica javlja (alarm ili ding-dong) odnosno poziva telefonom
- > Moguće dodeliti pet različitih tel.brojeva
- > U slučaju alarma mogućnost daljinskog upravljanja ("prisluškivanje", "ozvučenje", isključenje)
- > Sopstvena pristupna šifra (maks. 6 cifara)
- > LCD displej velikih dimenzija
- > Podesivo vreme kašnjenja
- > Ugrađena sirena (105 dB)
- > Nečujno alarmiranje
- > U priboru strujni adapter, tel. kabel, pribor za montažu
- > Proširiv do 16 bežičnih senzora (HS 72, HS 74) i 8 daljinskih upravljača (HS 75)
- > Proširiv sa po jednim žičnim senzorom: senzor pokreta (HS 64), senzor otvaranja (HS 62) i sirenom (HS 63)
- > Napajanje:
  - > Centralna jedinica: adapter (9 V DC / 500 mA) (u sklopu), u bezbednosnom režimu 6F22 (9 V) baterija (nije u sklopu)
- > Dimenzije: 163 × 103 × 35 mm



## HS72 Senzor otvaranja



- > Senzor otvaranja za proširivanje alarmnog sistema (HS70, HS800)
- > Predajnik i jedan par magnetnih prekidača
- > Domet na otvorenom: 100 m
- > Proširiv sa bezbroj magnetnih prekidača (HS 62)
- > Napajanje: 6F22 (9 V) baterija (nije u sklopu)
- > Dimenzije: 58 × 26 × 87 mm



## HS74 Senzor pokreta



- > Senzor pokreta za proširenje alarmnog sistema (HS70, HS800)
- > Domet: 8 m
- > Ugao detekcije: 120°
- > Zidni nosač
- > Napajanje: 6F22 (9 V) baterija (nije u sklopu)
- > Dimenzije: 64 × 68 × 110 mm



## HS75 Daljinski upravljač za alarme



- > Daljinski upravljač za alarmne centrale HSM 700, HS 700 i HS 70
- > Radna frekvencija: 433.92 MHz
- > Domet: 30 m (na otvorenom)
- > Napajanje: 1 × LR23 (12 V), (u sklopu)
- > Dimenzije: 67 × 45 × 18 mm



## HS60 Infra–alarm sa pozivačem



- > Reaguje i aktivira telefonski poziv na prisustvo lica u zoni pokrivenosti
- > Domet senzora pokreta: 12 m
- > Može se dodeliti 5 različitih telefonskih brojeva
- > Programiranje sopstvenog pristupnog koda do 6 karaktera
- > LCD displej velikih dimenzija
- > Podesivo kašnjenje
- > Mogućnost nečujnog alarmiranja
- > Memorisanje alarmiranja
- > Dve vrste zvučnog signala alarm/ding-dong
- > Pribor: daljinski upravljač, strujni adapter, telefonski kabel
- > Proširiv sa dodatnim:
  - > daljinskim upravljačem (HS61),
  - > senzorom otvaranja (HS62)
  - > spoljnom sirenom (HS63),
  - > senzorom pokreta (HS64)
- > Napajanje:
  - > Centralna jedinica: strujni adapter (9 V DC / 500 mA) (u sklopu),
  - > Sigurnosno napajanje 6F22 (9 V) baterija (nije u sklopu)
  - > Daljinski upravljač: 3 × LR44 (AG13) 1.5 V (u sklopu)
- > Dimenzije:
  - > Alarm: 80 × 45 × 150 mm
  - > Daljinski upravljač: 67 × 45 × 15 mm



## HS40 Infra–alarm



- > Reaguje na prisustvo lica u zoni pokrivenosti
- > Domet senzora pokreta: 12 m
- > Programiranje sopstvenog pristupnog koda do 6 karaktera
- > Podesivo vreme alarmiranja i kašnjenja
- > Zvučna signalizacija sa mogućnošću isključenja
- > Memorisanje alarmiranja
- > Mogućnost postavljanja na zid
- > Dve vrste zvučnog signala alarm/ding-dong
- > Isporučuje se i spoljna sirena, strujni adapter, pribor za montažu
- > Napajanje: strujni adapter (9 V DC / 500 mA) (u sklopu), sigurnosno napajanje 6F22 (9 V) baterija (nije u sklopu)
- > Dimenzije: alarm: 78 × 44 × 140 mm
- > Sirena: 114 × 118 × 91 mm





**HS61**  
Daljinski upravljač



- › Daljinski upravljač za alarmne sisteme (HS50, HS60)
- › Napajanje: 3 × LR44 (AG13) (1.5 V) (u sklopu)
- › Dimenzije: 67 × 45 × 15 mm



**HS62**  
Senzor za otvaranje



- › Preporučljivo za HS50, HS60, HS70, HS800 i HSM700 alarmne sisteme
- › 2 para senzora za otvaranja
- › Pribor: 18 m kabela, prateći materijal
- › Dimenzije: 13 × 52.5 × 13.5 mm



**HS64**  
Senzor pokreta



- › Preporučljivo za HS60, HS70, HS800 i HSM700 alarmne sisteme
- › Domet osetljivosti: 12 m
- › Pribor: 15 m kabela
- › Dimenzije: 81 × 141 × 50 mm



## SIRENE



**HS63**  
Sirena



- › Preporučljivo za HS50, HS60, HS70, HS800 i HSM700 alarmne sisteme
- › Jednotonska sirena velike glasnoće (120 dB)

- › Pribor: 15 m kabela, prateći materijal
- › Dimenzije: 114 × 118 × 91 mm

120dB



**HOS386 (SZ3-6)**  
Sirena – 6 tonova



- › Kalotni zvučnik
- › Napon: 6–15 V DC
- › Snaga: 20 W
- › Glasnoća: 108 dB
- › Dimenzije: ø87 × 104 × 112 mm

108dB

**HOS310A (SZ3-1)**  
Sirena – 1 ton

- › Kalotni zvučnik
- › Napon: 6–15 V DC
- › Snaga: 20 W
- › Glasnoća: 108 dB
- › Dimenzije: ø87 × 104 × 112 mm

108dB



**PIS532 (SZ1-1)**  
Sirena – 1 ton



- › Piezo zvučnik
- › Napon: 6–16 V DC
- › Snaga: 20 W
- › Glasnoća: 100 dB
- › Dimenzije: 45 × 40 × 104 mm
- › Visina sa postoljem: 57 mm

100dB



**Z2**  
Zujalica



- › Piezo zvučnik
- › Napon: 1.5–12 V DC
- › Glasnoća: 85 dB / 30 cm
- › Dimenzije: 22 × 10 mm

85dB



**PEB90S**  
Zujalica

- › Frekvencija: 3 KHz
- › Temperaturni opseg: od 0 °C do +40 °C
- › Radni napon: 6–10 V
- › Glasnoća: 90 dB
- › Dimenzije: 40 × 20 mm

90dB



## SIGNALIZATORI I SENZORI



**HS11**  
Zidni signalizator ulaza

- › Ukoliko se pristupi u polje senzora, zvukom signalizira (svetloosetljivi senzor)
- › Ding-dong zvučni signal
- › Domet polja osetljivosti: 4–5 m
- › Zidni nosač, podesivost 120°
- › Podesiva glasnoća signala
- › Mogućnost isključenja
- › Mogućnost priključenja na mrežni adapter
- › Napajanje: 4 × AA (1.5 V) (nije u sklopu);
- › 6 V DC/300 mA strujni adapter (nije u sklopu)



**HS10**  
Signalizator ulaza

- › Ukoliko se pristupi u polje senzora, zvukom signalizira (svetloosetljivi senzor)
- › Ding-dong zvučni signal
- › Domet polja osetljivosti: 3–4 m
- › Podesiva glasnoća signala, mogućnost isključenja
- › Montaža pomoću gumenog prilepka na poledini
- › Napajanje: 2 × AAA (1.5 V) (nije u sklopu)



**HS20**  
Alarm otvaranja

- › Prilikom otvaranja vrata/prozora konstantno alarmiranje (100 dB)
- › Montaža pomoću gumenog prilepka na poledini
- › Mogućnost isključenja
- › Napajanje: 3 × AG13 dugmasta baterija (1.5 V) (u sklopu)



**HS21**  
Alarm-signalizator otvaranja

- › U slučaju otvaranja vrata ili prozora daje zvučni signal
- › Dva signala: chime (ding-dong) i alarm (alarmiranje/100 dB)
- › Mogućnost pričvršćenja pomoću lepljive trake na poledini
- › Mogućnost isključenja
- › Napajanje: 3 × AG13 dugmasta baterija (1.5 V) (u sklopu)



**HS22/2**  
Alarm otvaranja 2 kom.

- › Konstantno alarmiranje u slučaju otvaranja vrata ili prozora (100 dB)
- › Fiksira se uz pomoć dvostrano lepljive trake sa zadnje strane
- › Uređaj je isključiv
- › Napajanje: 3 × AG13 (1.5 V) dugmasta baterija (u sklopu)
- › Pakovanje: 2 kom



**HS22/4**  
Alarm otvaranja 4 kom.

- › Konstantno alarmiranje u slučaju otvaranja vrata ili prozora (100 dB)
- › Fiksira se uz pomoć dvostrano lepljive trake sa zadnje strane
- › Uređaj je isključiv
- › Napajanje: 3 × AG13 (1.5 V) dugmasta baterija (u sklopu)
- › Pakovanje: 4 kom



**C008**  
Senzor ugljen-monoksida

- › Ne zahteva održavanje i montažu, odmah je spreman za upotrebu
- › Signalizira po standardu EN 50291
- › Jaka svetlosna signalizacija za osobe sa oštećenim sluhom
- › Moguća kontrola gasnog ventila, izduvnog ventilatora (ugrađen rele)
- › Zvučni signal (min. 70 dB)
- › Test funkcija
- › Napajanje: 230 V~/ 50 Hz / 0.1 W





**WFIP-200R25H**  
Wi-Fi kamera

2018



**WFIP-5200S**  
Wi-Fi kamera

2018



**WFIP-5200**  
Wi-Fi kamera

2018

	WFIP-200R25H	WFIP-5200S	WFIP-5200
<b>KAMERA</b>			
Senzor slike	IMX323	1/4" 2MP Progressive CMOS (SC2135)	1/4" 1.3MP Progressive CMOS (SC1135)
Procesor	Hi3516CV300	Hi3518EV200	Hi3518EV200
Rezolucija	1080P	1080P	960P
Kadrova u sekundi	30 fps	25 fps	25 fps
Video Bit Rate	3072 Kbps	4000 Kbps	2000 Kbps
Kompresija	H.264/H.265/JPEG/AVI/MJPEG	H.264/JPEG/AVI/MJPEG	H.264/JPEG/AVI/MJPEG
Video izlaz	-	-	-
Šum signala	≥52 dB	≥55 dB	≥55 dB
IR diode	42μ × 2 kom	IR LED 11 kom	IR LED 11 kom
IR domet	30 m	15 m	10 m
IR aktivacija	Automatska	Automatska	Automatska
Minimalno osvetljenje	Ispod 10 Lux sa IR diodama	0 Lux sa IR diodama	0 Lux sa IR diodama
<b>OPTIKA</b>			
Vrsta	Fiksna	Fiksna	Fiksna
Fokus	3.6 mm	3.6 mm	3.6 mm
Horiz. ugao vidljivosti	75°	67°	67°
<b>MREŽA</b>			
Računarska mreža	1 × RJ45, 10/100Mb ethernet	1 × RJ45, 10/100Mb ethernet	1 × RJ45, 10/100Mb ethernet
Protokoli	TCP/IP, ICMP, HTTP, HTTPS, FTP, DHCP, DNS, DDNS, RTP, RTSP, RTCP, NTP, SMTP	TCP/IP, ICMP, HTTP, HTTPS, FTP, DHCP, DNS, DDNS, RTP, RTSP, RTCP, NTP, SMTP	TCP/IP, ICMP, HTTP, HTTPS, FTP, DHCP, DNS, DDNS, RTP, RTSP, RTCP, NTP, SMTP
Wi-Fi	Da, domet 300m na otvorenom	Da	Da
<b>OPŠTE</b>			
Napajanje / Struja	12 V DC / 500 mA	12 V DC / 500 mA	12 V DC / 500 mA
Uslovi rada (tempertura / vl. vazduha)	-10 °C do +50 °C / maks. 95%	-10 °C do +50 °C / maks. 95%	-10 °C do +50 °C / maks. 95%
IP zaštita	IP66	IP20	IP20
Materijal kućišta	Metal	Plastika	Plastika
Dimenzije (mm)	157 × 70 × 66 mm	116 × 149 × 136 mm	114 × 149 × 133 mm
Masa	650 g	290 g	270 g
<b>OSTALO</b>			
Upravljanje sa udaljene lokacije	Da	Da	Da
Podešavanja slike	Saturation / Brightness / Contrast / Sharpness, Mirror, 3D NR, White Balance, FLK(Flicker Control)	Saturation / Brightness / Contrast / Sharpness, Mirror, 3D NR, White Balance, FLK(Flicker Control)	Saturation / Brightness / Contrast / Sharpness, Mirror, 3D NR, White Balance, FLK(Flicker Control)
PTZ kontrola (rotiranje)	Ne	Da	Da
Dvosmerna audio komunikacija	Ne	Da	Da
Podrška SD memorijske kartice	Da, do 128 GB	Da, do 64 GB	Da, do 64 GB





2018

**K41-200KBA60HTC**  
**K41-200KBA90HTC**  
4 u 1 kamera



2018

**K41-200KBR25HTC**  
4 u 1 kamera



2018

**K41-200KBCY20HTC**  
4 u 1 kamera



2018

**K41-200DPL20HTC**  
4 u 1 DOM kamera



2018

**K41-200DSL20HTC**  
4 u 1 DOM kamera



2018

**K41-200DSHR30HTC**  
4 u 1 DOM kamera

	K41-200KBA60HTC	K41-200KBA90HTC	K41-200KBR25HTC	K41-200KBCY20HTC	K41-200DPL20HTC	K41-200DSL20HTC	K41-200DSHR30HTC
<b>KAMERA</b>							
<b>Senzor slike</b>	1/2.9" SONY 2.1MP CMOS (IMX323)	1/2.9" SONY 2.1MP CMOS (IMX323)	1/2.9" SONY 2.1MP CMOS (IMX323)	1/2.9" SONY 2.1MP CMOS (IMX323)	1/2.9" SONY 2.1MP CMOS (IMX323)	1/2.9" SONY 2.1MP CMOS (IMX323)	1/2.9" SONY 2.1MP CMOS (IMX323)
<b>Procesor</b>	HTC1088	HTC1088	HTC1088	FH8550D	HTC1088	HTC1088	HTC1088
<b>Rezolucija</b>	1920 x 1080 px	1920 x 1080 px	1920 x 1080 px	1920 x 1080 px	1920 x 1080 px	1920 x 1080 px	1920 x 1080 px
<b>Kadrova u sekundi</b>	25 fps	25 fps	25 fps	25 fps	25 fps	25 fps	25 fps
<b>Video izlaz</b>	BNC	BNC	BNC	BNC	BNC	BNC	BNC
<b>Video signal</b>	AHD / TVI / CVI / CVBS	AHD / TVI / CVI / CVBS	AHD / TVI / CVI / CVBS	AHD / TVI / CVI / CVBS	AHD / TVI / CVI / CVBS	AHD / TVI / CVI / CVBS	AHD / TVI / CVI / CVBS
<b>Šum signala</b>	≥50 dB	≥50 dB	≥50 dB	≥50 dB	≥50 dB	≥50 dB	≥50 dB
<b>IR diode</b>	42μ x 4 kom	42μ x 6 kom	42μ x 2 kom	14μ x 18 kom	14μ x 18 kom	14μ x 18 kom	14μ x 24 kom
<b>IR domet</b>	40 m	60 m	30 m	20 m	20 m	20 m	30 m
<b>IR aktivacija</b>	Automatska	Automatska	Automatska	Automatska	Automatska	Automatska	Automatska
<b>Minimalno osvetljenje</b>	0 Lux sa IR diodama	0 Lux sa IR diodama	0 Lux sa IR diodama	0 Lux sa IR diodama	0 Lux sa IR diodama	0 Lux sa IR diodama	0 Lux sa IR diodama
<b>OPTIKA</b>							
<b>Vrsta</b>	Varifokalna	Varifokalna	Fiksna	Fiksna	Fiksna	Fiksna	Varifokalna
<b>Fokus</b>	2.8–12 mm	2.8–12 mm	3.6 mm	3.6 mm	3.6 mm	3.6 mm	2.8–12 mm
<b>Horiz. ugao vidljivosti</b>	21°–81°	21°–81°	68°	68°	68°	68°	21°–81°
<b>OPŠTE</b>							
<b>Napajanje / Struja</b>	12 V DC / 1000 mA	12 V DC / 1000 mA	12 V DC / 700 mA	12 V DC / 500 mA	12 V DC / 500 mA	12 V DC / 500 mA	12 V DC / 700 mA
<b>Uslovi rada (temp. /vl. vazduha)</b>	-10 °C do +50 °C / maks. 95%	-10 °C do +50 °C / maks. 95%	-10 °C do +50 °C / maks. 95%	-10 °C do +50 °C / maks. 95%	-10 °C do +50 °C / maks. 95%	-10 °C do +50 °C / maks. 95%	-10 °C do +50 °C / maks. 95%
<b>IP zaštita</b>	IP66	IP66	IP66	IP66	IP65	IP66	IP66
<b>Materijal kućišta</b>	Metal	Metal	Metal	Metal	Plastika	Metal	Metal
<b>Dimenzije (mm)</b>	200 x 171 x 83	240 x 186 x 100	158 x 73 x 76	218 x 77 x 67	ø90.5 x 80	ø120 x 84.5	ø120 x 98
<b>Masa</b>	920 g	1050 g	650 g	450 g	200 g	350 g	680 g





2018

**KIP-200CD20H**  
IP kamera



2018

**KIP-200A60H**  
IP kamera



2018

**KIP-200A90H**  
IP kamera

	KIP-200CD20H	KIP-200A60H	KIP-200A90H
<b>KAMERA</b>			
Senzor slike	1/2.9" SONY 2MP Low Illumination CMOS (IMX323)	1/2.9" SONY 2MP Low Illumination CMOS (IMX323)	1/2.9" SONY 2MP Low Illumination CMOS (IMX323)
Procesor	HI3516CV200	HI3516CV200	HI3516CV200
Rezolucija	1080p	1080p	1080p
Kadrova u sekundi	25 FPS	25 FPS	25 FPS
Video Bit Rate	3072 Kbps	3072 Kbps	3072 Kbps
Kompresija	H.264 / JPEG / AVI / MJPEG	H.264 / JPEG / AVI / MJPEG	H.264 / JPEG / AVI / MJPEG
Video izlaz	-	-	-
Šum signala	≥52 dB	≥52 dB	≥52 dB
IR diode	14μ × 18 kom	42μ × 4 kom	42μ × 6 kom
IR domet	20 m	40 m	60 m
IR aktivacija	Automatska	Automatska	Automatska
Minimalno osvetljenje	0 Lux sa IR diodama	0 Lux sa IR diodama	0 Lux sa IR diodama
<b>OPTIKA</b>			
Vrsta	Fiksna	Varifokalna	Varifokalna
Fokus	3.6 mm	2.8–12 mm	2.8–12 mm
Horiz. ugao vidljivosti	68°	21°–81°	21°–81°
<b>MREŽA</b>			
Računarska mreža	1 × RJ45, 10/100Mb Ethernet	1 × RJ45, 10/100Mb Ethernet	1 × RJ45, 10/100Mb Ethernet
Protokoli	TCP/IP, ICMP, HTTP, HTTPS, FTP, DHCP, DNS, DDNS, RTP, RTSP, RTCP, NTP, SMTP	TCP/IP, ICMP, HTTP, HTTPS, FTP, DHCP, DNS, DDNS, RTP, RTSP, RTCP, NTP, SMTP	TCP/IP, ICMP, HTTP, HTTPS, FTP, DHCP, DNS, DDNS, RTP, RTSP, RTCP, NTP, SMTP
Wi-Fi	Ne	Ne	Ne
<b>OPŠTE</b>			
Napajanje / Struja	12 V DC / 500 mA	12 V DC / 1000 mA	12 V DC / 1000 mA
Uslovi rada (tempertura / vl. vazduha)	-20 °C do +60 °C / maks. 90%	-20 °C do +60 °C / maks. 90%	-20 °C do +60 °C / maks. 90%
IP zaštita	IP66	IP66	IP66
Materijal kućišta	Metal	Metal	Metal
Dimenzije (mm)	151 × 73 × 65.5	200 × 170 × 82	200 × 180 × 100
Masa	440 g	920 g	1050 g
<b>OSTALO</b>			
Upravljanje sa udaljene lokacije	Da	Da	Da
Podešavanja slike	Saturation / Brightness / Contrast / Sharpness, Mirror, 3D NR, White Balance, FLK (Flicker Control)	Saturation / Brightness / Contrast / Sharpness, Mirror, 3D NR, White Balance, FLK (Flicker Control)	Saturation / Brightness / Contrast / Sharpness, Mirror, 3D NR, White Balance, FLK (Flicker Control)
PTZ kontrola (rotiranje)	Ne	Ne	Ne
Dvosmerna audio komunikacija	Ne	Ne	Ne
Podrška SD memorijske kartice	Ne	Ne	Ne





2018

**KIP-200V25H**  
IP kamera



2018

**KIP-200SH20H**  
IP DOM kamera



2018

**KIP-200SHT30H**  
IP DOM kamera

	KIP-200V25H	KIP-200SH20H	KIP-200SHT30H
<b>KAMERA</b>			
Senzor slike	1/2.9" SONY 2MP Low Illumination CMOS (IMX323)	1/2.9" SONY 2MP Low Illumination CMOS (IMX323)	1/2.9" SONY 2MP Low Illumination CMOS (IMX323)
Procesor	HI3516CV300	HI3516CV200	HI3516CV200
Rezolucija	1080p	1080p	1080p
Kadrova u sekundi	30 FPS	25 FPS	25 FPS
Video Bit Rate	3072 Kbps	3072 Kbps	3072 Kbps
Kompresija	H.264 / JPEG / AVI / MJPEG	H.264 / JPEG / AVI / MJPEG	H.264 / JPEG / AVI / MJPEG
Video izlaz	-	-	-
Šum signala	≥52 dB	≥52 dB	≥52 dB
IR diode	14μ × 20 kom	14μ × 18 kom	14μ × 24 kom
IR domet	25 m	20 m	30 m
IR aktivacija	Automatska	Automatska	Automatska
Minimalno osvetljenje	0 Lux sa IR diodama	0 Lux sa IR diodama	0 Lux sa IR diodama
<b>OPTIKA</b>			
Vrsta	Fiksna	Fiksna	Varifokalna
Fokus	3.6 mm	3.6 mm	2.8–12 mm
Horiz. ugao vidljivosti	75.7°	68°	21°–81°
<b>MREŽA</b>			
Računarska mreža	1 × RJ45, 10/100Mb Ethernet	1 × RJ45, 10/100Mb Ethernet	1 × RJ45, 10/100Mb Ethernet
Protokoli	TCP/IP,ICMP,HTTP, HTTPS,FTP,DHCP, DNS,DDNS,RTSP,RTSP, RTCP,NTP,SMTP	TCP/IP,ICMP,HTTP, HTTPS,FTP,DHCP, DNS,DDNS,RTSP,RTSP, RTCP,NTP,SMTP	TCP/IP,ICMP,HTTP, HTTPS,FTP,DHCP, DNS,DDNS,RTSP,RTSP, RTCP,NTP,SMTP
Wi-Fi	Ne	Ne	Ne
<b>OPŠTE</b>			
Napajanje / Struja	12 V DC / 1050 mA	12 V DC / 500 mA	12 V DC / 700 mA
Uslovi rada (tempertura / vl. vazduha)	-20 °C do +60 °C / maks. 90%	-20 °C do +60 °C / maks. 95%	-20 °C do +60 °C / maks. 95%
IP zaštita	IP66	IP66	IP66
Materijal kućišta	Metal	Metal	Metal
Dimenzije (mm)	182 × 67.5 × 66	ø93 × 76	ø120 × 98
Masa	850 g	370 g	700 g
<b>OSTALO</b>			
Upravljanje sa udaljene lokacije	Da	Da	Da
Podešavanja slike	Saturation / Brightness / Contrast / Sharpness, Mirror, 3D NR, White Balance, FLK (Flicker Control)	Saturation / Brightness / Contrast / Sharpness, Mirror, 3D NR, White Balance, FLK (Flicker Control)	Saturation / Brightness / Contrast / Sharpness, Mirror, 3D NR, White Balance, FLK (Flicker Control)
PTZ kontrola (rotiranje)	Ne	Ne	Ne
Dvosmerna audio komunikacija	Ne	Ne	Ne
Podrška SD memorijske kartice	Ne	Ne	Ne





2018

### XVR-A420

Hibrid DVR uređaj sa 4 1080N ulaza



2018

### XVR-A820

Hibrid DVR uređaj sa 8 1080N ulaza



2018

### XVR-A1620

Hibrid DVR uređaj sa 16 1080N ulaza



	XVR-A420	XVR-A820	XVR-A1620
<b>HARDVER</b>			
Procesor	HI3520DV200	HI3520DV300	HI3521A
Video ulaz	4 × BNC	8 × BNC	16 × BNC
Video izlaz	1 × VGA, 1 × HDMI, 1 × CVBS	1 × VGA, 1 × HDMI, 1 × CVBS	1 × VGA, 1 × HDMI, 1 × CVBS
Audio ulaz	4 × RCA	4 × RCA	2 × RCA
Audio izlaz	1 × RCA	1 × RCA	1 × RCA
USB interfejs	2 × USB 2.0	2 × USB 2.0	2 × USB 2.0
Alarm ulaz	Ne	Ne	Ne
Alarm izlaz	Ne	Ne	Ne
Mrežni interfejs	RJ45 10M/100M Ethernet	RJ45 10M/100M Ethernet	RJ45 10M/100M Ethernet
PTZ kontrola	1 × RS485	1 × RS485	1 × RS485
<b>SNIMANJE</b>			
Digitalni režim	4 × 1080N	8 × 1080N	16 × 1080N
IP režim	9 × 1080P	16 × 1080P	16 × 1080p
Hibridni režim	2 × 1080N + 4 × 1080p	4 × 1080N + 4 × 1080p	8 × 1080N + 8 × 1080p
Režim snimanja	manualno, vremenski raspored, detekcija pokreta	manualno, vremenski raspored, detekcija pokreta	manualno, vremenski raspored, detekcija pokreta
<b>VIDEO</b>			
Format kompresije	H.264	H.264	H.264
Video standard	PAL	PAL	PAL
Reprodukcija	1 × 1080N + 1 × 1080p	4 × 1080N + 4 × 1080p	4 × 1080N + 4 × 1080p
<b>SOFTVER</b>			
Operativni sistem (OS)	Embedded LINUX	Embedded LINUX	Embedded LINUX
OS podrška	Windows 2000 / XP / Vista / 7 / 8 / 10 / Mac OS 10.6 / 10.7	Windows 2000 / XP / Vista / 7 / 8 / 10 / Mac OS 10.6 / 10.7	Windows 2000 / XP / Vista / 7 / 8 / 10 / Mac OS 10.6 / 10.7
Podržani pretraživači	Google Chrome, Internet Explorer, Mozilla Firefox, Safari	Google Chrome, Internet Explorer, Mozilla Firefox, Safari	Google Chrome, Internet Explorer, Mozilla Firefox, Safari
<b>MEMORIJA</b>			
HDD	1 × SATA HDD	1 × SATA HDD	1 × SATA HDD
Kapacitet memorije	6 TB maks.	6 TB maks.	6 TB maks.
Backup format	AVI	AVI	AVI
Backup režim	Mreža, USB fleš disk, prenosivi HDD	Mreža, USB fleš disk, prenosivi HDD	Mreža, USB fleš disk, prenosivi HDD
<b>MREŽA</b>			
Praćenje sa udaljene lokacije	Da	Da	Da
Protokoli	HTTP, IPv4, IPv6, TCP/IP, SMTP, DHCP, DNS, PPPoE, DDNS, NTP, FTP, UPNP	HTTP, IPv4, IPv6, TCP/IP, SMTP, DHCP, DNS, PPPoE, DDNS, NTP, FTP, UPNP	HTTP, IPv4, IPv6, TCP/IP, SMTP, DHCP, DNS, PPPoE, DDNS, NTP, FTP, UPNP
3G / WiFi	Ne	Ne	Ne
Onvif protokol	2.4	2.4	2.4
<b>OPŠTE</b>			
Napajanje	12 V DC / 2 A	12 V DC / 2 A	12 V DC / 2 A
Radna temperatura	0 °C do +55 °C	0 °C do +55 °C	0 °C do +55 °C
HDD u sklopu	Ne	Ne	Ne
Miš u sklopu	Da	Da	Da
Dimenzije	260 × 215 × 43	260 × 215 × 43	260 × 215 × 43

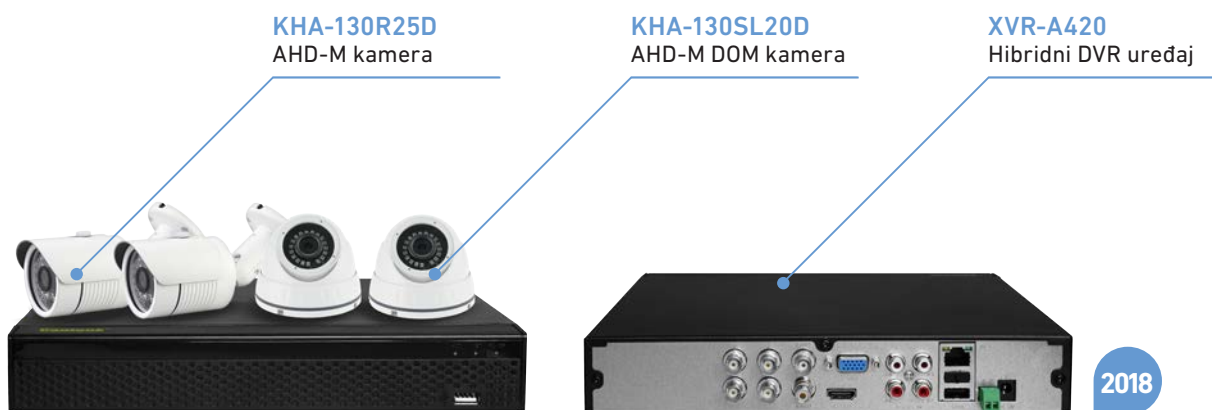

2018

## XVR-A420-SET2 Set za video nadzor

› U setu se nalazi hibridni DVR uređaj XVR-A420, 2 x KHA-130R25D AHD-M kamere, 2 x KHA-130SL20D AHD-M kamere, naponska jedinica

12V/5A, 4 x 18m CCTV kabla, kabel za napajanje 1 ulaz / 5 izlaza, optički miš i CD sa uputstvom i aplikacijama

	XVR-A420
<b>HARDVER</b>	
Procesor	HI3520DV200
Video ulaz	4 x BNC
Video izlaz	1 x VGA, 1 x HDMI, 1 x CVBS
Audio ulaz	4 x RCA
Audio izlaz	1 x RCA
USB interfejs	2 x USB 2.0
Alarm ulaz	Ne
Alarm izlaz	Ne
Mrežni interfejs	RJ45 10M/100M Ethernet
PTZ kontrola	1 x RS485
<b>SNIMANJE</b>	
Digitalni režim	4 x 1080N
IP režim	9 x 1080p
Hibridni režim	2 x 1080N + 4 x 1080p
Režim snimanja	manualno, vremenski raspored, detekcija pokreta
<b>VIDEO</b>	
Format kompresije	H.264
Video standard	PAL
Reprodukcija	1 x 1080N + 1 x 1080p
<b>SOFTVER</b>	
Operativni sistem (OS)	Embedded LINUX
OS podrška	Windows 2000 / XP / Vista / 7 / 8 / 10 / Mac OS 10.6 / 10.7
Podržani pretraživači	Google Chrome, Internet Explorer, Mozilla Firefox, Safari
<b>MEMORIJA</b>	
HDD	1 x SATA HDD
Kapacitet memorije	6 TB maks.
Backup format	AVI
Backup režim	Mreža, USB fleš disk, prenosivi HDD
<b>MREŽA</b>	
Praćenje sa udaljene lokacije	Da
Protokoli	HTTP, IPv4, IPv6, TCP/IP, SMTP, DHCP, DNS, PPPOE, DDNS, NTP, FTP, UPNP
3G / WiFi	Ne
Onvif protokol	2.4
<b>OPŠTE</b>	
Napajanje	12 V DC / 2 A
Radna temperatura	0 °C do +55 °C
HDD u sklopu	Ne
Miš u sklopu	Da
Dimenzije	260 x 215 x 43

	KHA-130R25D
<b>KAMERA</b>	
Senzor slike	1/3" SONY 1.3MP CMOS (IMX225)
Procesor	HTC960E
Rezolucija	1280 x 960 px
Kadrova u sekundi	25 FPS
Video izlaz	BNC
Video signal	AHD
Šum signala	50dB
IR diode	IR SMD LED 42μ x 2 kom
IR domet	30 m
IR aktivacija	Automatska
Minimalno osvetljenje	0 Lux sa IR diodama
<b>OPTIKA</b>	
Vrsta	Fiksna
Fokus	3.6 mm
Horizontalni ugao vidljivosti	68°
<b>OPŠTE</b>	
Napajanje / Struja	12 V DC / 600 mA
Uslovi rada (temp. / vl. vazduha)	-10 °C do +50 °C / maks. 95%
IP zaštita	IP66
Materijal kućišta	Metal
Dimenzije (mm)	157 x 70 x 66
Masa	650g

	KHA-130SL20D
<b>KAMERA</b>	
Senzor slike	1/3" SONY 1.3MP CMOS (IMX225)
Procesor	HTC960E
Rezolucija	1280 x 960 px
Kadrova u sekundi	25 FPS
Video izlaz	BNC
Video signal	AHD / TVI / CVI / CVBS
Šum signala	50dB
IR diode	IR SMD LED 14μ x 18 kom
IR domet	20 m
IR aktivacija	Automatska
Minimalno osvetljenje	0 Lux sa IR diodama
<b>OPTIKA</b>	
Vrsta	Fiksna
Fokus	3.6 mm
Horizontalni ugao vidljivosti	68°
<b>OPŠTE</b>	
Napajanje / Struja	12V DC / 500mA
Uslovi rada (temp. / vl. vazduha)	-10 °C do +50 °C / maks. 95%
IP zaštita	IP65
Materijal kućišta	Metal
Dimenzije (mm)	ø94.5 x 76
Masa	450g





2018

1TB

**HDD-DT01ACA100**  
Kapacitet diska: 1 TB

500GB

**HDD-DT01ACA050**  
Kapacitet diska: 500 GB

### Hard disk Toshiba

**TOSHIBA**

- › Format: 3.5"
- › Interfejs: SATA III
- › Protok: 6 Gbps (600 Mb/s)

- › Keš memorija: 32 MB
- › Broj obrtaja po minuti: 7200 rpm



### ZJ-160

Metalni držač kamere

- › Maksimalna težina kamere: 3 kg
- › Dimenzije: 170 x 64 x 104 mm
- › Mogućnost rotiranja kamere 360°



### NK-02

Plastični držač kamere

- › Pokretljivost: 360° x 110°
- › Visina: 160 mm



### AV-12E

Video signal balun

- › BNC utikač – UTP (redna klemna) za video signal
- › Jednokanalna pasivna
- › Upotrebljivo za video kameru, DVR itd.
- › Maks. dužina za crno belu kameru 600 m, za kolor 400 m
- › Blister pakovanje 2 kom.



### AV-Y2008HD

UTP-HD video balun

- › Bez potrebe za dodatnim napajanjem
- › Kompatibilan sa AHD/CVI/TVI signalima
- › Prenos u realnom vremenu
- › Visok kvalitet slike
- › Male dimenzije
- › Jednostavna ugradnja
- › Broj kanala: 1
- › Kabel: CAT5/5E/6
- › Maksimalna dužina: AHD/CVI: 300 m, TVI: 200 m
- › Rezolucije: 720p / 1080p
- › Priključak: BNC-M
- › Impedansa: BNC-75 Ω, UTP-100 Ω



### AV-Y2007HD

UTP-HD video balun

- › Bez potrebe za dodatnim napajanjem
- › Kompatibilan sa AHD/CVI/TVI signalima
- › Prenos u realnom vremenu
- › Visok kvalitet slike
- › Male dimenzije
- › Jednostavna ugradnja
- › Broj kanala: 1
- › Kabel: CAT5/5E/6
- › Maksimalna dužina: AHD/CVI: 300 m, TVI: 200 m
- › Rezolucije: 720p / 1080p
- › Priključak: BNC-M
- › Impedansa: BNC-75 Ω, UTP-100 Ω



### CS-04B

Mikrofon za video nadzor

- › Mikrofon visoke osetljivosti
- › Za dopunu video nadzora zvukom
- › Pokriva površine od 5-100 m<sup>2</sup>
- › Radni napon: 6-12 V DC
- › Struja: 10 mA
- › Frekvencija: 300-5500 Hz
- › Izlazna impedansa: 600 Ω
- › Izlazni nivo: 0-6 Vpp



### CS-09A

Mikrofon za video nadzor

- › Mikrofon visoke osetljivosti
- › Za dopunu video nadzora zvukom
- › Pokriva površine od 5-100 m<sup>2</sup>
- › Radni napon: 6-12 V DC
- › Struja: 10 mA
- › Frekvencija: 300-5500 Hz
- › Izlazna impedansa: 600 Ω
- › Izlazni nivo: 0-6 Vpp



### CK-C

UTC kontroler za kamere

- › Moguće koristiti sa SONY kamerama od 700TVL KIR-673xx, KDV-673xx, itd.
- › UTC kontroler podržava kontrolu OSD menija analognih CCD i CMOS CCTV kamera preko koaksijalnog kabla. Pomoću UTC kontrolera možete upravljati OSD menijem kamere putem koaksijalnog kabla čime i instalateri i krajnji korisnici mogu lakše i jednostavnije podešavati parametre kamere i kontrolisati OSD meni bez pristupa samoj kameri i otvaranja njenog kućišta. UTC kontroler se može ugraditi privremeno ili trajno na bilo kojem delu koaksijalnog kabla između kamere i DVR-a. Vrlo se jednostavno instalira. Postavlja se na BNC kabel između kamere i DVR uređaja (ili uređaja sa kojim je kamera povezana)



### POE-KIT

POE adapter kit

- › POE-KIT služi za prenos signala i napajanja preko istog Ethernet mrežnog kabla do mesta udaljenog uređaja (kamera, telefon, switch itd) maksimum do 100m. Sastoji se iz dva dela; "injektor" sabira napajanje i podatke u jedan Ethernet kabel dok "splitter" razdvaja podatke i napajanje na dva dela na mestu udaljenog uređaja. Na ovaj način udaljeni uređaj može da se postavi na bilo koje mesto bez obzira da li u blizini željene lokacije postoji mogućnost priključivanja napajanja
- › Ulaz: 24-48 V DC
- › Izlaz: 12 V DC / 1.5 A





LED INDICATOR



### SEC-DUMMYCAM50

#### Lažna kamera

- > CCTV lažna DOM kamera
- > Profesionalan dizajn za osećaj sigurnosti
- > Prava LED dioda
- > Napajanje: 2 x AA (1.5 V) baterije



MOTION DETECT

LED INDICATOR



### HSK120

#### Lažna kamera sa senzorom pokreta

- > Original izgled DOM kamere
- > Ugrađen senzor pokreta
- > Jednostavno uključivanje i isključivanje
- > U toku detekcije treptuća LED dioda
- > Laka i jednostavna montaža
- > Napajanje: 2 x AA (1.5 V) (nije u sklopu)



### HSK300

#### Lažna kamera

- > Zidna, plafonska lažna kamera
- > Originalan izgled
- > Otporna ABS plastika
- > 25 IR dioda
- > U priboru tiplje i šarafi
- > Napajanje: 2 x AA (1.5 V) baterija (nije u sklopu), rad do godinu dana



LED INDICATOR



### SEC-DUMMYCAM30

#### Lažna kamera

- > CCTV lažna kamera
- > Profesionalan dizajn za osećaj sigurnosti
- > Sa LED diodom koja konstantno treperi
- > Deluje preventivno
- > Za unutrašnju i spoljašnju upotrebu
- > Dužina: 17 cm
- > Prečnik: 8 cm
- > Napajanje: 2 x AA (1.5 V) baterije



LED INDICATOR

SOLAR POWER



### SEC-DUMMYCAM35

#### Lažna kamera

- > Profesionalan dizajn za osećaj sigurnosti
- > Plastična izvedba
- > Sadrži 1 LED diodu, koja se napaja pomoću solarnog panela, ili punjivih baterija (nisu u sklopu).
- > Napajanje: 2 x AAA (1.5 V) baterije
- > Dimenzije: 19.7 cm



LED INDICATOR



### HSK110

#### Lažna kamera

- > Original izgled
- > Za unutrašnju i spoljnu upotrebu
- > Okretljiv, podesiv nagib
- > Konstantno treptuća crvena LED dioda
- > Napajanje: 2 x AA (1.5 V) (nije u sklopu)



MOTION DETECT

LED INDICATOR



### HSK200

#### Lažna kamera

- > Originalan izgled
- > Ugrađen senzor pokreta
- > U slučaju pokreta, LED dioda trepti
- > Više mogućnosti montaže
- > Zahvaljujući postolju oboriva
- > Nije potrebno nikakvo povezivanje
- > Napajanje: 3 x AA (1.5 V) baterija (nije u sklopu)



LED INDICATOR



### SAS-DUMMYFL20

#### Lažna sirena

- > Lažna sirena profesionalnog izgleda, deluje preventivno
- > Ima plastično kućište sa LED indikatorom koji konstantno treperi
- > IP zaštita: IP44 (otporna na prašinu i prskanje vode)
- > Baterija: 3 x AA (R6) 1.5 V (nisu u sklopu)
- > Dimenzije: 280 x 198 x 98 mm
- > Težina: 706 g





**DPV25**

**Kolor video interfon**

- › LCD kolor monitor 7" (17.5 cm) ultra tanak
- › Masivna, metalna spoljna jedinica sa skrivenom kamerom
- › Noćni režim sa skrivenim IR LED diodama
- › 3 mogućnosti za montažu spoljne jedinice: na zid / upušten u zid / u čošak
- › Više mogućnosti za proširenje
- › Intercom (kućni telefon) funkcija sa minimalno 2 monitora
- › Odličan kvalitet slike; 800 × 480 TFT LCD
- › Ispis datuma i tačnog vremena na monitoru
- › Kreiranje fotografije posetioca sa datumom i vremenom (maks. 20 fotografija)
- › Sigurnosna funkcija: otključavanje brave radi samo dok je monitor u uključenom stanju
- › Pregled okoline čak i sa dve spoljne jedinice
- › Podešavanje jačine zvuka i osvetljenja slike

- › Mogućnost odabira melodije
- › Podesiva jačina zvona
- › Četvorožilna veza između spoljne i unutrašnje jedinice
- › Elektronika za elektronsko otvaranje bez dodatnog napajanja
- › Dodaci za spoljnu jedinicu: metalni štitnik od kiše, okvir za upuštanje u zid, nosač od 45 stepeni za Montažu u čošak, šrafovi, montirani priključni kabel (oko 3 m)
- › Dodaci za unutrašnju jedinicu: metalni zidni nosač, strujni adapter, 2 kom. priključaka za proširivanje sistema
- › Dimenzije unutrašnje jedinice: 220 × 146 × 25 mm
- › Dimenzije spoljašnje jedinice: 40 × 121 × 22 mm
- › Napajanje unutrašnje i spoljne jedinice: iz monitora / strujni adapter 13.5 V DC / 1.5 A



**DPV25B**

**Unutrašnja jedinica za interfon**

- › Pogodna za zamenu pokvarenih ili proširenje postojećih sistema
- › LCD kolor monitor 7" (17.5 cm) ultra tanak
- › Intercom (kućni telefon) funkcija sa minimalno 2 monitora
- › Odličan kvalitet slike; 800 × 480 TFT LCD
- › Ispis datuma i tačnog vremena na monitoru
- › Kreiranje fotografije posetioca sa datumom i vremenom (maks. 20 fotografija)
- › Sigurnosna funkcija: otključavanje brave radi samo dok je monitor u uključenom stanju
- › Pregled okoline čak i sa dve spoljne jedinice
- › Podešavanje jačine zvuka i osvetljenja slike
- › Mogućnost odabira melodije
- › Podesiva jačina zvona
- › Četvorožilna veza između spoljne i unutrašnje jedinice
- › Elektronika za elektronsko otvaranje bez dodatnog napajanja
- › Dodaci za unutrašnju jedinicu: metalni zidni nosač, strujni adapter, 2 kom. priključaka za proširivanje sistema
- › Sigurnosna funkcija: otključavanje brave radi samo dok je monitor u uključenom stanju
- › Dimenzije unutrašnje jedinice: 220 × 146 × 25 mm
- › Napajanje: strujni adapter 13.5 V DC / 1.5 A



**DPV25K**

**Spoljna kolor kamera za interfon**

- › Pogodna za zamenu pokvarenih ili proširenje postojećih sistema
- › Masivna, metalna spoljna jedinica sa skrivenom kamerom
- › Noćni režim sa skrivenim IR LED diodama
- › 3 mogućnosti za montažu: na zid / upušten u zid / u čošak
- › Četvorožilna veza između spoljne i unutrašnje jedinice
- › Mogućnost povezivanja sa magnetnom bravom
- › Dodaci za spoljne jedinice: metalni štitnik od kiše, okvir za upuštanje u zid, nosač od 45 stepeni za montažu u čošak, šrafovi, montirani priključni kabel (oko 3 m)
- › Dimenzije spoljašnje jedinice: 40 × 121 × 22 mm
- › Napajanje: iz unutrašnje jedinice (12 V / 2 W maks.)





## DPV24 Kolor video interfon



**VANDAL  
PROOF**

- › LCD kolor monitor 4.3" (10.8 cm) ultra tanak
- › Masivna, metalna spoljna jedinica sa skrivenom kamerom
- › Noćni režim sa skrivenim IR LED diodama
- › 3 mogućnosti za montažu spoljne jedinice: na zid / upušten u zid / u čošak
- › Više mogućnosti za proširenje
- › Tasteri sa LED osvetljenjem osetljivi na dodir
- › Slušalica fiksirana magnetom
- › Vreme i datum na displeju
- › Kreiranje fotografije posetioca sa datumom i vremenom (maks. 20 fotografija)
- › Dodatni ulazi za video kamere sa zadnje strane
- › Otključavanje brave radi samo dok je monitor uključen
- › Podešavanje jačine zvuka i osvetljenja slike
- › Podesiva jačina zvona
- › Mogućnost odabira melodije
- › Četvorožilna veza između spoljne i unutrašnje jedinice
- › Elektronika za elektronsko otvaranje bez dodatnog napajanja
- › Dodaci za spoljnu jedinicu: metalni štitnik od kiše, okvir za upuštanje u zid, nosač od 45 stepeni za montažu u čošak, šarafi, montirani priključni kabl (oko 3 m)
- › Dodaci za unutrašnju jedinicu: metalni zidni nosač, strujni adapter, 2 kom. priključaka za proširivanje sistema
- › Dimenzije unutrašnje jedinice: 190 × 80 × 18 mm
- › Dimenzije spoljašnje jedinice: 40 × 121 × 22 mm
- › Napajanje unutrašnje i spoljne jedinice: iz monitora /strujni adapter 13.5 V DC / 1.5 A



## DP012 Žični interfon



**METAL**

- › Dve unutrašnje i jedna spoljna jedinica
- › Dvožični interfonski sistem
- › Digitalno kodiran
- › Izvrsni prenos zvuka između 2 jedinice
- › Metalni taster za ugradnju sa dva mesta za natpis
- › Elektronika za otvaranja, bez posebnog napajanja
- › Zamenljiva pločica za natpis sa crvenim LED osvetljenjem
- › Laka montaža, vijčano fiksiranje kablova
- › Mogućnost montaže unutrašnje jedinice na zid
- › Napajanje: 230 V~ / 50 Hz
- › Udaljenost unutrašnje i spoljne jedinice: max. 450 m (u slučaju 2 × 1 mm<sup>2</sup> kabela)
- › Dimenzije:
  - › Unutrašnja jedinica 87 × 227 × 45 mm
  - › Spoljna jedinica 200 × 116 × 55 mm



## DP011 Žični interfon



**METAL**

**INTERCOM**

- › Dve unutrašnje i jedna spoljna jedinica
- › Metalno kućište, mogućnost montaže u zid, dvožična komunikacija sa spoljnom jedinicom
- › Intercom funkcija (kućni telefon)
- › Zamenljiva pločica za natpis sa crvenim LED osvetljenjem
- › Elektronika za elektronsko otvaranje bez dodatnog napajanja
- › Brzo i jednostavno puštanje u rad
- › Mogućnost montaže unutrašnje jedinice na zid ili postavljanje na nameštaj
- › Napajanje: 230 V~ / 50 Hz (dužina naponskog kabela 1 m)
- › Udaljenost unutrašnje i spoljne jedinice: max. 500 m (u slučaju 1 mm<sup>2</sup> kabela)
- › Dimenzije:
  - › Unutrašnja jedinica 117 × 200 × 17 mm
  - › Spoljna jedinica 95 × 165 × 40 mm



## DP02 Žični interfon



**METAL**

- › Dvožični interfonski sistem
- › Izvrsni prenos zvuka između 2 jedinice
- › Elektronika za otvaranja, bez posebnog napajanja
- › Zamenljiva pločica za natpis sa crvenim LED osvetljenjem
- › Laka montaža, vijčano fiksiranje kablova
- › Spoljna jedinica za ugradnju
- › Napajanje: 230 V~ / 50 Hz
- › Domet: max. 500 m (u slučaju 2 × 1 mm<sup>2</sup> kabela)
- › Dimenzije:
  - › Unutrašnja jedinica 87 × 227 × 45 mm
  - › Spoljna jedinica 200 × 116 × 55 mm



## DP01 Žični interfon



- › Dvožični interfonski sistem
- › Izvrsni prenos zvuka između 2 jedinice
- › Elektronika za otvaranja, bez posebnog napajanja
- › Laka montaža, vijčano fiksiranje kablova
- › Mogućnost montaže unutrašnje jedinice na zid
- › Napajanje: 230 V~ / 50 Hz
- › Dimenzije:
  - › Unutrašnja jedinica 87 × 227 × 45 mm
  - › Spoljna jedinica 73 × 100 × 36 mm
- › Udaljenost unutrašnje i spoljne jedinice: Max. 500 m (u slučaju 2 × 1 mm<sup>2</sup> kabela)





2018

- 120m
- BELL PUSH IP54
- 36 MELODIES
- DIGITAL CODE

**DB512DC-P**  
Bežično kućno zvono



- > Digitalni signal između spoljne i unutrašnje jedinice
- > Zaštićeno od interferencije (mešanja) signala drugih zvana
- > Domet: 120 m
- > Izbor od 36 polifonskih melodija
- > Jačina zvuka podesiva u 3 nivoa
- > Jačina zvuka: 81 dB
- > Svetlosni efekat prilikom zvonjenja
- > Radna frekvencija: 433.9 MHz
- > Napajanje spoljašnje jedinice: 1 × 12 V, LR23A baterija (u sklopu)
- > Napajanje unutrašnje jedinice: 2 × 1.5 V AAA baterija (nije u sklopu)
- > Dimenzije spoljašnje jedinice: 75.3 × 37 × 22 mm
- > Dimenzije unutrašnje jedinice: 95.5 × 63 × 30.5 mm
- > IP54 zaštita od prašine i vode (spoljna jedinica)



2018

- 120m
- BELL PUSH IP54
- 25 MELODIES
- DIGITAL CODE

**DB8528AC-P**  
Bežično kućno zvono 230 V~



- > Digitalni signal između spoljne i unutrašnje jedinice
- > Zaštićeno od interferencije (mešanja) signala drugih zvana
- > Domet: 120 m
- > Izbor od 25 polifonskih melodija
- > Jačina zvuka podesiva u 3 nivoa
- > Jačina zvuka: 83 dB
- > Svetlosni efekat prilikom zvonjenja
- > Radna frekvencija: 433.9 MHz
- > Napajanje spoljašnje jedinice: 1 × 12 V, LR23A baterija (u sklopu)
- > Napajanje unutrašnje jedinice: 230 V~ / 50 Hz
- > Dimenzije spoljašnje jedinice: 80 × 36.5 × 22.5 mm
- > Dimenzije unutrašnje jedinice: 99 × 58 × 30 mm
- > IP54 zaštita od prašine i vode (spoljna jedinica)



2018

- 120m
- BELL PUSH IP54
- 25 MELODIES
- DIGITAL CODE

**DB905DC-P**  
Bežično kućno zvono



- > Digitalni signal između spoljne i unutrašnje jedinice
- > Zaštićeno od interferencije (mešanja) signala drugih zvana
- > Domet: 120 m
- > Izbor od 25 polifonskih melodija
- > Jačina zvuka podesiva u 3 nivoa
- > Jačina zvuka: 81 dB
- > Svetlosni efekat prilikom zvonjenja
- > Radna frekvencija: 433.9 MHz
- > Napajanje spoljašnje jedinice: 1 × 12 V, LR23A baterija (u sklopu)
- > Napajanje unutrašnje jedinice: 3 × 1.5 V AA baterija (nije u sklopu)
- > Dimenzije spoljašnje jedinice: 80 × 36.5 × 22.5 mm
- > Dimenzije unutrašnje jedinice: 123.5 × 74.5 × 30.3 mm
- > IP54 zaštita od prašine i vode (spoljna jedinica)



2018

- 150m
- BELL PUSH IP54
- 25 MELODIES
- DIGITAL CODE

**DB151DC**  
Bežično kućno zvono



- > Unapred programirane digitalne jedinice
- > Plavi LED indikator
- > Domet na otvorenom: 120–150 m
- > Izbor od 25 polifonskih melodija
- > Podesiva jačina zvuka
- > Radna frekvencija: 433.9 MHz
- > Napajanje spoljašnje jedinice: 1 × 12 V, LR23A baterija (u sklopu)
- > Napajanje unutrašnje jedinice: 3 × 1.5 V AA baterije (nisu u sklopu)
- > IP44 zaštita od prašine i vode za taster







100m

### DB102AC Bežično kućno zvono



BELL  
PUSH  
IP44

- > 36 različitih biranih melodija
- > Polifonske prijatne melodije
- > Podesiva jačina zvuka u 4 nivoa
- > Plavi LED indikator
- > IP44 zaštita od prašine i vode za taster
- > Unapred programirane digitalne jedinice

- > Domet na otvorenom: maks. 100 m
- > Radna frekvencija: 433.9 MHz
- > Napajanje tastera: LR23A (12 V) baterija, u sklopu
- > Napajanje zvona: 230 V~ / 50 Hz / 1 W

36  
MELODIES



100m

### DB101DC Bežično kućno zvono



BELL  
PUSH  
IP44

- > 36 različitih biranih melodija
- > Polifonske prijatne melodije
- > Podesiva jačina zvuka u 4 nivoa
- > Plavi LED indikator
- > IP44 zaštita od prašine i vode za taster
- > Unapred programirane digitalne jedinice

- > Domet na otvorenom: maks. 100 m
- > Radna frekvencija: 433.9 MHz
- > Napajanje tastera: LR23A (12 V) baterija, u sklopu
- > Napajanje zvona: 3 x AAA (LR03), 1.5 V baterija, nije u sklopu

36  
MELODIES



80-100  
m

### DB128 Bežično kućno zvono



BELL  
PUSH  
IP44

- > Domet na otvorenom: 80-100 m
- > 1 kom. taster + 2 kom. zvona
- > Primena sa čak 4 tastera
- > 256 digitalnih kodova
- > 8 melodija

- > Napajanje:
  - > Taster: 1 x CR2032 (3 V) baterija (u sklopu)
  - > Zvono: 2 x AA (1.5 V) baterija (nije u sklopu)
- > Dimenzije:
  - > Zvono: 61 x 94 x 35 mm
  - > Taster: 33 x 85 x 25 mm

8  
MELODIES



80-100  
m

### DB108 Bežično kućno zvono



BELL  
PUSH  
IP44

- > Domet na otvorenom: 80-100 m
- > Primena sa čak i 4 tastera
- > 256 različitih digitalnih kodova
- > 8 melodija
- > Prikaz stanja baterije

- > Napajanje:
  - > Taster: 1 x CR2032 (3 V) baterija (u sklopu)
  - > Zvono: 2 x AA (1.5 V) baterija (nije u sklopu)
- > Dimenzije:
  - > Zvono: 61 x 94 x 35 mm
  - > Taster: 33 x 85 x 25 mm

8  
MELODIES



200m

### DBP01 Vanjski taster za bežično zvono

- > Domet na otvorenom: 200 m
- > 256 različitih digitalnih kodova
- > Za tipove zvona: DB108, DB118, DBF118, DB128, DB228, DB238,

- DB248, DB268, DB298
- > Napajanje: taster: 1 x CR2032 (3 V) baterija (u sklopu)
- > Dimenzije: 33 x 85 x 25 mm





PROSTO

home

Pro'sKit®

SKG®

Wera

ZHONGDI®

STANNOL

sanwa

Sinometer

MASTECH®

KONIG



# ALATI i instrumenti

Alati za elektroniku .....	123
Lemna tehnika .....	137
Merni instrumenti .....	152
Prateći potrošni materijal .....	162

## ALATI ZA ELEKTRONIKU

### Odvijači 894...

- > Gumirana drška, stabljika različitih dužina
- > Magnetno učvršćenje za glave



PLJOSNATI

Pro'sKit®

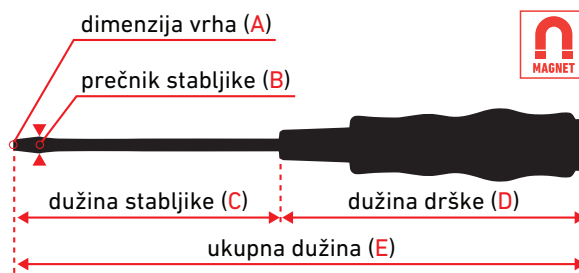

ŠIFRA	TIP glave	„A“	„b“	„c“	„d“	„e“
89410A	⊖ Pljosnati	5.0 mm	5.0 mm	100 mm	110 mm	210 mm
89414A	⊖ Pljosnati	6.0 mm	6.0 mm	157 mm	153 mm	310 mm



### 8PK-8100

#### Komplet električarskih odvijača

Pro'sKit®



1000  
VOLT

- > Set 7 komada visokoizolovanih odvijača
- > Kvalitetna i kompaktna gumena izolacija
- > 4 kom. sa ravnom i 3 kom. sa krstastom glavom

- > Klasa Profesional - do 1000 V-
- > Namagnetisane, precizne glave
- > Izrađeni od kvalitetnog Chrome-Vanadium čelika

⊖ Pljosnati	2.5   4   5.5   6.5
⊕ Phillips	PH0   PH1   PH2



### CSH1

#### Komplet mini odvijača

home

- > Set 6 komada odvijača namenjenih ravnim i krstastim zavrtnjima

- > Metalne konstrukcije
- > Rotirajuća zaštitna kapica

⊖ Pljosnati	1.4   2   2.4   3
⊕ Phillips	PH0   PH1



### HW-229B

#### Set inbus ključeva

Pro'sKit®

- > Set od 9 inbus ključeva
- > Sa jedne strane sa okruglom glavom
- > Dug štap

- > Hrom-vanadijum
- > U praktičnom držaču

⊙ Šestougaona – okrugla glava	1.5   2   2.5   3   4   5   6   8   10
-------------------------------	--





2018

**SKG-65603**  
Set odvijača 6 kom.

**SKG®**



- > SKG Profi Comfort set odvijača
- > Ergonomska drška
- > Materijal drške: dvokomponentna plastika
- > Magnetni vrhovi

⊖ Pljosnati	4 × 100 mm   5 × 100 mm   6 × 125 mm   7 × 150 mm
⊕ Pozidrive	PZ × 80 mm   PZ × 100 mm



2018

**SKG-65605**  
Set odvijača 7 kom. izolovani

**SKG®**



1000  
VOLT

- > SKG Profi Comfort VDE set odvijača
- > Ergonomska drška
- > Izolovana drška, do 1000 V~
- > Ispitivač napona 3.0 × 65 mm
- > Materijal drške: dvokomponentna plastika
- > Magnetni vrhovi

⊖ Pljosnati	2.5 × 75 mm   4 × 100 mm   5.5 × 125 mm   6.5 × 150 mm
⊕ Pozidrive	PZ × 80 mm   PZ × 100 mm



**WERA-5031281**  
Set odvijača 6 kom.

**Wera**



- > Wera Classic set odvijača 1734/55/6
- > Ergonomska drška
- > Materijal drške: plastika
- > Magnetni vrhovi

⊖ Pljosnati	6.5 × 150 mm   3 × 80 mm   4 × 100 mm   5.5 × 125 mm
⊕ Pozidrive	PZ1 × 80 mm   PZ2 × 100 mm

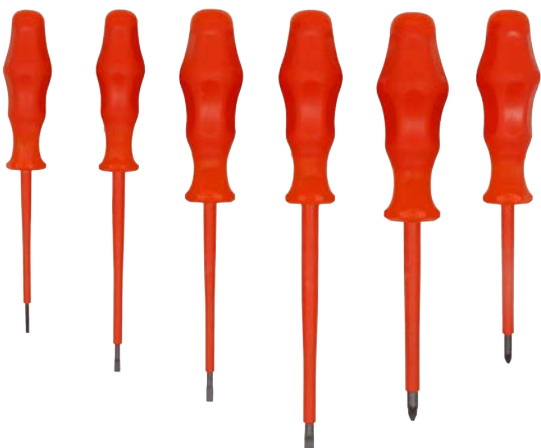

**WERA-5031283**  
Set odvijača 6 kom. izolovani

**Wera**



1000  
VOLT

- > Wera Classic VDE set odvijača
- > Ergonomska drška
- > Izolovana drška, do 1000 V~
- > Materijal drške: plastika
- > Magnetni vrhovi

⊖ Pljosnati	2.5 × 80 mm   3.5 × 100 mm   4.0 × 100 mm   5.5 × 125 mm
⊕ Pozidrive	PZ1 × 80 mm   PZ2 × 100 mm

**Wera****Set odvijača 6 kom.**

- > Wera Comfort set odvijača
- > Ergonomska drška

- > Materijal drške: guma
- > Magnetni vrhovi

**WERA-5031552**

⊖ Pljosnati	6.5 × 150 mm   3 × 80 mm   4 × 100 mm   5.5 × 125 mm
⊕ Pozidrive	PZ1 × 80 mm   PZ2 × 100 mm

**WERA-5031551**

⊖ Pljosnati	6.5 × 150 mm   3 × 80 mm   4 × 100 mm   5.5 × 125 mm
⊕ Phillips	PH1 × 80 mm   PH2 × 100 mm

**Wera****Set odvijača 7 kom. izolovani****1000 VOLT**

- > Wera Comfort set odvijača
- > Ergonomska drška
- > Izolovana drška, do 1000 V-

- > Ispitivač napona 3.0 × 65 mm
- > Materijal drške: guma
- > Magnetni vrhovi

**WERA-5031576**

⊖ Pljosnati	5.5 × 125 mm   3.5 × 100 mm   4 × 100 mm   2.5 × 80 mm
⊕ Pozidrive	PZ1 × 80 mm, PZ2 × 100 mm

**WERA-5031575**

⊖ Pljosnati	5.5 × 125 mm   3.5 × 100 mm   4 × 100 mm   2.5 × 80 mm
⊕ Phillips	PH1 × 80 mm, PH2 × 100 mm

**DE305822****Set odvijača 18 kom.**

- > Set odvijača sa nosačem
- > 18 odvijača u setu
- > Gumena drška

- > Magnetni vrhovi odvijača
- > U sklopu i burgije za nosač (2 kom.)

⊖ Pljosnati	2 × 50 mm   2.5 × 50 mm   3 × 50 mm   4 × 75 mm   6.5 × 38 mm   6.5 × 100 mm   8 × 150 mm
⊕ Phillips	PH00 × 50 mm   PH0 × 50 mm   PH1 × 80 mm   PH2 × 38 mm   PH2 × 100 mm   PH3 × 150 mm
⊕ Torx	T6 × 50 mm   T7 × 50 mm   T8 × 50 mm   T9 × 50 mm   T10 × 50 mm

**home**



**DE101471**  
Set alata sa račnom 38 kom.



- › Drška od: 1/4", račna, odabir smera okretanja, 145 mm
- › Adapter
- › Produživač 70 mm
- › 1/4" 25 mm Cr-V bitovi
- › Praktična okačiva kutija

⊖ Pljosnati	3   4   5   6   7
⊕ Phillips	PH0   PH1   PH2   PH3
⊕ Pozidrive	PZ0   PZ1   PZ2   PZ3
⊕ Torx	T10   T15   T20   T25   T27   T30   T40
● Šestougaoni	4   5   6
○ Šestoug. ključ	5   6   7   8   9   10   11   12   13



**DE101483**  
Set alata sa račnom 30 kom.



- › Drška od: 1/4", račna, odabir smera okretanja, magnetni, 113 mm
- › 1/4"/4 mm adaptera
- › Adapter za nasadne ključeve
- › Praktična okačiva kutija

› Kvalitetni Cr-V bitovi:

⊖ Pljosnati	1   1.5   2   2.5
⊕ Phillips	PH000   PH00   PH0   PH1

› Cr-V bitovi + nasadni ključevi:

⊖ Pljosnati	4   5   6
⊕ Phillips	PH1   PH2   PH3
⊕ Pozidrive	PZ1   PZ2   PZ3
⊕ Torx	T10   T15   T20   T25
○ Šestoug. ključ	5   6   7   8   9   10



**DE101484**  
Set alata sa račnom 21 kom.



- › Drška od: 1/4", račna, odabir smera okretanja, fiksiranje, magnetni, 115 mm
- › Cr-V bitovi 1/4" 25 mm
- › Praktična okačiva kutija

⊖ Pljosnati	3   4   5   6
⊕ Phillips	PH0   PH1   PH2   PH3
⊕ Pozidrive	PZ0   PZ1   PZ2   PZ3
⊕ Torx	T10   T15   T20   T25
● Šestougaoni	3   4   5   6



**DE101489**  
Set preciznih odvijača 31 kom.



- › Drška gumirana, okretna glava, 110 mm
- › 28 mm Cr-V bitovi
- › Praktična okačiva kutija

⊖ Pljosnati	1   1.5   2   2.5   3   4
⊕ Phillips	PH000   PH00   PH0   PH1
⊕ Pozidrive	PZ0   PZ1
⊕ Torx	T4   T5   T6   T7   T8   T9   T10   T15   T20
● Šestougaoni	0.7   0.9   1   1.3   1.5   2   2.5   3   4



### DE101505

#### Odvijač sa setom uložaka 101 kom.



- > Drška od: 1/4", račna, odabir smera okretanja, fiksiranje, magnetni, gumirani
- > Dužina 150 mm
- > 25 mm adapter
- > 50 mm adapter
- > Magnetni nastavak: 60 mm
- > „Y“ nastavak
- > Cr-V bitovi
- > Praktična kutija

Pljosnati	3   4   4.5   5   5.5   6   6.5   7   8
Phillips	PH0   PH1   5 kom. PH2   PH3
Pozidrive	PZ0   PZ1   5 kom. PZ2   PZ3
Torx	T8   T10   T15   T20   T25   T27   T30   T40   T50
Sigurnosni Torx	T8H   T10H   T15H   T20H   T25H   T27H   T30H   T35H   T40H
Šestougaoni	1.5   2   2.5   3   4   5   5.5   6   8
Šestougaoni	1/16"   5/64"   3/32"   7/64"   1/8"   9/64"   5/32"   3/16"   7/32"   1"
Sigurnosni šestougaoni	2   2.5   3   4   5   6
Sigurnosni šestougaoni	5/64"   3/32"   7/64"   1/8"   9/64"   5/32"
Četvorougaoni	S0   S1   S2   S3
Četvorokrilni	6   8   10
Trokrilni	1   2   3   4
Vilasti	4   6   8   10
Clutch	C1   C2   C3
Rebrasti	M5   M6   M8



### DE101551

#### Set uložaka 20 kom.



- > Cr-V bitovi 1/4" 25 mm
- > Praktična kutija okačiva na pojas

Pljosnati	3   4   5   6   7
Phillips	PH0   PH1   PH2   PH3
Pozidrive	PZ0   PZ1   PZ2   PZ3
Torx	T10   T15   T20   T25
Šestougaoni	4   5   6



### DE101464

#### Set odvijača sa ulošcima 30 kom.



- > 30 kom. 28 mm Cr-V bitova
- > Gumirana drška
- > Fleksibilno vratilo
- > Set sadrži ručnu lupu
- > Praktična okačiva kutija

Pljosnati	1   1.5   2   2.5   3   3.5   4
Phillips	PH000   PH00   PH0   PH1
Pozidrive	PZ0   PZ1
Torx	T4   T5   T6   T7   T8   T9   T10   T15   T20
Šestougaoni	0.7   0.9   1.3   1.5   2   2.5   3   4



### DE101467

#### Set uložaka za odvijač 67 kom.



- > Komplet uložaka za odvijač sa 67 delova
- > 66 kom. Cr-V uložaka od 25 mm
- > 1 kom. magnetni uložak
- > Praktična kutija

Pljosnati	3   4   4.5   5   5.5   6   6.5   7
Phillips	2 x PH0   2 x PH1   2 x PH2   3 x PH3
Pozidrive	3 x PZ0   3 x PZ1   6 x PZ2   3 x PZ3
Četvorougaoni	S0   S1   S2   S3
Šestougaoni	1.5   2   2.5   3   3.5   4   4.5   5   5.5   6
Šestougaoni	1/16"   5/64"   3/32"   7/64"   1/8"   9/64"   5/32"   3/16"   7/32"   1/4"
Torx	T8   T9   T10   T15   T20   T25   T27   T30   T35   T40





**KROF6**  
Špic klešta

- > 150 mm
- > Kvalitetan čelik
- > Izolovane drške



**KROF8**  
Špic klešta

- > 200 mm
- > Kvalitetan čelik
- > Izolovane drške



**KOF6**  
Kombinovana klešta

- > 150 mm
- > Kvalitetan čelik
- > Izolovane drške



**KOF7**  
Kombinovana klešta

- > 180 mm
- > Kvalitetan čelik
- > Izolovane drške



**OLOF6**  
Sečice

- > 150 mm
- > Kvalitetan čelik
- > Izolovane drške



**OLOF7**  
Sečice

- > 180 mm
- > Kvalitetan čelik
- > Izolovane drške



**1PK-037S**  
Sečice

- > 110 mm
- > Klase Profesional
- > Kvalitetan čelik, rukohvat PVC izolovan
- > Mogućnosti: seku, skidaju izolaciju

**Pro'sKit®**



**1PK-036S**  
Špicasta klešta

- > 135 mm
- > Klase Profesional
- > Kvalitetan čelik, rukohvat PVC izolovan
- > Mogućnosti: seku, skidaju izolaciju, stiskaju, savijaju

**Pro'sKit®**



**1PK-055S**  
Špicasta kriva klešta

- > 130 mm
- > Klase Profesional
- > Kvalitetan čelik, rukohvat PVC izolovan
- > Mogućnosti: stiskaju, savijaju

**Pro'sKit®**



**1PK-052AS**  
Kombinovana klešta

- > 165 mm
- > Klase Profesional
- > Kvalitetan čelik, rukohvat PVC izolovan
- > Visokonaponska izolacija do 1000 V-
- > Mogućnosti: seku, skidaju izolaciju, stiskaju, savijaju, zatežu zavrtnje

**1000 VOLT**

**Pro'sKit®**



**1PK-067AS**  
Sečice

- > 165 mm
- > Klase Profesional
- > Kvalitetan čelik, rukohvat PVC izolovan
- > Visokonaponska izolacija do 1000 V-
- > Mogućnosti: seku, skidaju izolaciju

**1000 VOLT**

**Pro'sKit®**



**PA-101**  
Sečice

- > 130 mm
- > Oštrice od tvrdog čelika
- > Nekliziv rukohvat
- > Precizno sečenje

**Pro'sKit®**







### HT109 Sečice

- › 130 mm
- › Sečice klase Profesional
- › Kvalitetan metal, rukohvat PVC izolovan
- › Sa oprugom
- › Mogućnosti: seku, skidaju izolaciju



METAL



### TW4-6 Krimp klešta za mikro utikače

- › 210 mm
- › Metalna
- › Namijenjena za 4/4, 6/6, 8/8, utikače
- › Dve dužine blankovanja (6/12 mm)
- › Seku, blankuju i krimpuju
- › Kod nepravilnog krimpovanja, oslobodiva blokada



### TW3-6 Krimp klešta za mikro utikače

- › 210 mm
- › ABS plastika
- › Za utikače 4/4, 6/6 i 8/8
- › Blankiranje u dve dužine (6/12 mm)
- › Široka sečiva
- › Mogućnosti: seku, skidaju izolaciju, stiskaju



VALUELINE

### TEL-0095/A Krimp klešta za utikače 4/6/8

- › Metalna
- › Namijenjene za 4/4, 4/6, 8/8 utikače
- › Sečenje i blanikiranje



### TEL-0095/P Krimp klešta za utikače 4/6/8

- › 310 mm
- › Metalna
- › Namijenjene za 4/4, 4/6, 8/8 utikače
- › Sečenje i blanikiranje



### EWZ301E Krimp klešta

- › 220 mm
- › Za kablovske čaure
- › 0.5–4 mm
- › Metalna
- › Veoma jak prenos sile



### EWZ301C Krimp klešta

- › 250 mm
- › Za F, BNC, TNC i N konektore
- › Metalna
- › Veoma jak prenos sile



Pro'sKit®

### 8PK-371D Univerzalna krimp klešta za stopice

- › 210 mm
- › Izolovane stopice: 0.5–6 mm<sup>2</sup>
- › Neizolovane stopice: 0.5–6 mm<sup>2</sup>
- › Presecanje kablova
- › Brzo blankiranje: 0.2–6 mm<sup>2</sup>
- › Podešavanje dužine blankiranja
- › Odstranjivi graničnik za blankiranje



### AF7 Krimp klešta + kutija + dodaci

- › 210 mm
- › Klešta za krimpovanje, blankovanje i sečenje
- › U sklopu: kutija + 270 kom: stopica, hlizni, vezica i žica za vezivanje
- › Blankovanje: 0.2–6 mm<sup>2</sup>
- › Krimpovanje izolovanih i neizolovanih stopica: 0.5–6 mm<sup>2</sup>
- › Podešavanje snage blankovanja





**8PK-313B**  
Univerzalna  
krimp klešta za AMP stopice

**Pro'sKit®**

- > 230 mm
- > Za krimpovanje izolovanih i neizolovanih AMP stopica
- > Izolovane: 1.5–6 mm<sup>2</sup>
- > Neizolovane: do 1.5/2.5/6 mm<sup>2</sup>
- > Presecanje kablova
- > Skidanje izolacije sa kablova: 0.75–6 mm<sup>2</sup>
- > Skraćivanje vijaka: od M2.5 do M5



**SM-336H**  
Krimp klešta za stopice

**home**

- > 215 mm
- > Za krimpovanje izolovanih AMP stopica
- > Crveno: 0.5–1.0 mm<sup>2</sup>
- > Plavo: 1.5–2.5 mm<sup>2</sup>
- > Žuto: 4–6 mm<sup>2</sup>
- > Sa zupčanicom, automatsko blokiranje
- > Kod nepravilnog krimpovanja oslobodiva blokada
- > Podesivih 6 vrsta momenata sile
- > Plastična drška



**8PK-CT005**  
Krimp klešta za kablovske čaure

**Pro'sKit®**

- > 160 mm
- > Za krimpovanje kablovskih čaura
- > Za 7 dimenzija: 0.25/0.34/0.5/0.75/1.0/1.5/2.5 mm<sup>2</sup>
- > Dobija se 150 kom. kablovskih čaura:
  - > 40 kom. 0.5 × 6 mm
  - > 40 kom. 0.75 × 6 mm
  - > 30 kom. 1.0 × 6 mm
  - > 20 kom. 1.5 × 8 mm
  - > 20 kom. 2.5 × 7 mm



**6PK-301H**  
Profesionalna krimp klešta  
za stopice

**Pro'sKit®**

- > 220 mm
- > Za krimpovanje izolovanih AMP stopica
- > 0.5–6 mm<sup>2</sup>
- > Sa zupčanicom, automatsko blokiranje
- > Kod nepravilnog krimpovanja blokada
- > 6 momenata sile
- > Podesivih 6 vrsta momenata sile



**6PK-230C**  
Profesionalna krimp klešta  
za stopice

**Pro'sKit®**

- > 220 mm
- > Za krimpovanje neizolovanih AMP stopica
- > 1.5–6 mm<sup>2</sup>
- > Sa zupčanicom, automatsko blokiranje
- > Kod nepravilnog krimpovanja blokada
- > Podesivih 6 vrsta momenata sile



**6PK-230PA**  
Profesionalna krimp klešta za  
koaksijalne priključke

**Pro'sKit®**

- > 230 mm
- > Za krimpovanje koaksijalnih priključaka
- > Za 5 dimenzija: 1.72/2.5/5.4/6.48/8.15 mm
- > Za koaksijalne kablove: RG 55/58/59/5/6
- > Sa zupčanicom, automatsko blokiranje
- > Kod nepravilnog krimpovanja blokada
- > Podesivih 6 vrsta momenata sile



**AWZ5**  
Klešta za blankiranje

**WEICON®**

- > 5–12 mm
- > Za kablove: 0.5 – 6.0 mm<sup>2</sup>
- > Seče i blankuje
- > Automatsko podešavanje noža
- > Podesiva dužina skidanje izolacije



**AF6**  
Klešta za blankiranje

**home**

- > 172 mm
- > Za kablove: 0.2–6 mm<sup>2</sup>
- > Seče, blankuje
- > Podesiva dužina blankovanja



**CP-080E**  
Klešta za blankiranje

**Pro'sKit®**

- > 172 mm
- > Za kablove: 0.2–6.0 mm<sup>2</sup>
- > Seče i blankuje
- > Podesiva dužina blankovanja

2018



**AWM16**  
Alat za blankiranje

**WEICON®**

- > Univerzalni blanker kabla
- > 6–16 mm



**WZ-AIW6**  
Blanker za koaksijalni kabel

- > Za blankiranje koaksijalnih kablova
- > Sa mehanizmom za zaključavanje



**AWZ2**  
Alat za blankiranje

**WEICON®**

- > Za blankiranje koaksijalnih kablova
- > Za kablove prečnika 4.8–7.5 mm
- > Takođe za blankiranje standardnih kablova 3 × 0.75 mm<sup>2</sup>, 10 mm<sup>2</sup>, 16 mm<sup>2</sup>





**CP-501BN**  
Alat za blankiranje



- › Alat za blankiranje sa vodicom
- › Za okrugle kablove sa plastičnom izolacijom
- › 3,31 mm<sup>2</sup>, 2,08 mm<sup>2</sup>, 1,31 mm<sup>2</sup>
- › Za okrugle kablove većeg prečnika 8.36 mm<sup>2</sup>
- › Za pljosnate kablove 0.82–0.32 mm<sup>2</sup>
- › Podešavanje dubine oštrice



**AWM28**  
Alat za blankiranje



- › Univerzalni blanker kabla
- › 8–28 mm sa radius nožem



**MCS105**  
Prava pinceta



- › Pinceta sa pravim vrhom
- › Glatka unutrašnjost vrha
- › Dužine: 150 mm
- › Postojani čelik



**908-T301**  
Komplet pinceta



- › 2 komada izolovanih pinceta
- › Prav vrh i vrh pod uglom od 45 stepeni
- › Dužine: 150 mm
- › Postojani čelik



**PLT-SET18**  
Set alata za servisiranje mob. telefona

- › 18 alata se nalazi u setu

- › Plastični mini pajseri, šrafcigeri, trzalice, vakum gumica, skalpel itd.



**SZK30**  
Univerzalni skalpel



- › Masivno plastično kućište sa gumenom drškom
- › Metalno ležište
- › Automatsko pričvršćenje i zamena noža
- › Rezervni nož u dršci
- › Pribor: 5 kom. 18 mm noževa



**SZK21**  
Univerzalni skalpel



- › Plastična drška
- › Metalno ležište
- › Pribor: 1 kom. sečivo od 18 mm



**SZK20**  
Univerzalni skalpel



- › Plastična drška
- › Pribor: 1 kom. sečivo od 18 mm



**SZK10**  
Univerzalni skalpel



- › Plastična drška
- › Pribor: 1 kom. sečivo od 9 mm



**SZKB2**  
Rezervno sečivo 18 mm



- › Za skalpel SZK 20 i SZK 21
- › 18 mm, 12 kom./paket



**LSA-TOOL**  
Alat za LSA konektore

- › Montažni alat za LSA konektore
- › Sečenje viška kabla
- › Za provodnike 0.4–0.6 mm

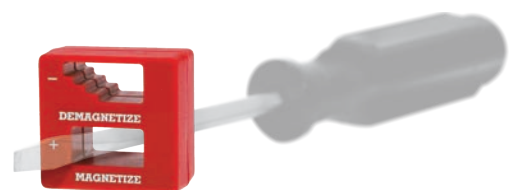

**AH-2470**  
Magnetizator

- › Magnet za namagnetisanje i demagnetizaciju odvijača i ostalog alata od čelika





### FIBERPEN Olovka za čišćenje

- › Olovka za čišćenje štampanih kola



### FIBERREFILL Umetak

- › Umetak za FIBERPEN
- › 5 kom. u pakovanju



### DZ-70705 Mini bušilica set

- › Za amatersku upotrebu
- › Pogodna za bušenje, graviranje, brušenje, itd.
- › Boja bušilice: Siva
- › Plastično kućište
- › Obrtaji: 12 000 RPM (kada nije pod naporom), 8 000 RPM (pod naporom)
- › 5 vrhova za bušenje: 0.5 mm + 1.0 mm + 1.5 mm + 2.5 mm + 3.0 mm
- › 4 + 1 (uložak) vrhova za brušenje
- › Ulazni napon: 230 V~
- › Izlazni napon: DC 12 V, 1000 mA
- › 4 držača vrhova
- › Dimenzija bušilice: 16 × 4 × 4 cm



### BF-SORT Set spiralnih burgija

- › 10 kom. u kompletu
- › 0.6–1.5 mm
- › Spiralni sa plastičnim prstenom
- › Volfram Karbid
- › Minimalna brzina bušenja 20.000 obrtaja/min



30w

### SMA005 Pištolj za lepljenje 30 W

- › Mini pištolj
- › 10 (30) W / 230 V~ / 50 Hz
- › Brzo i precizno lepljenje
- › Vreme sušenja 1 minut

- › Okretljivi nogar za postavljanje
- › 2 kom. patrona za lepljenje u sklopu
- › Preporučuje se patrona SMA005T i PZP07



60w

### SMA006 Pištolj za lepljenje 60 W

- › 18 (60) W / 230 V~ / 50 Hz
- › Brzo i precizno lepljenje
- › Vreme sušenja 1 minut

- › Okretljivi nogar za postavljanje
- › 2 kom. patrona za lepljenje u sklopu
- › Preporučuje se patrona SMA067T i PZP11



100w

### SMA007 Pištolj za lepljenje 100 W

- › 25 (100) W / 230 V~ / 50 Hz
- › Brzo i precizno lepljenje
- › Vreme sušenja 1 minut

- › Okretljivi nogar za postavljanje
- › 2 kom. patrona za lepljenje u sklopu
- › Preporučuje se patrona SMA067T i PZP11





### SMA008

Pištolj za lepljenje sa prekidačem 100 W



100w

- > Bezbedan PTC grejač
- > Brzo i precizno lepljenje
- > Prekidač za uključivanje-isključivanje
- > Indikatorska lampica grejača
- > Za patrone 11 mm (prečnik) (primer SMA067T ili PZP11)
- > Dužina priključnog kabela: 1.4 m
- > Napon: 230 V~ / 50 Hz / 100 W



### SMA009

Pištolj za lepljenje sa prekidačem 20 W



20w

- > Bezbedan PTC grejač
- > Brzo i precizno lepljenje
- > Prekidač za uključivanje-isključivanje
- > Indikatorska lampica grejača
- > Za patrone 7 mm (prečnik) (primer SMA005T ili PZP07)
- > Dužina priključnog kabela: 1.4 m
- > Napon: 230 V~ / 50 Hz / 20 W



### PZP07

Patrone za lepljenje 7 mm



- > 7 mm x 100 mm
- > 20 kom. x 4.5 grama
- > Preporučuje se za pištolje SMA005 i SMA009

### SMA005T

Patrone za lepljenje 7 mm



- > 7 mm x 100 mm
- > 20 kom. x 4.5 grama
- > Preporučuju se za pištolj SMA005 i SMA009

### PZP11

Patrone za lepljenje 11 mm



- > 11 mm x 100 mm
- > 10 kom. x 11 grama
- > Preporučuje se za pištolje SMA006, SMA007, SMA008

### SMA067T

Patrone za lepljenje 11 mm



- > 11 mm x 100 mm
- > 10 kom. x 11 grama
- > Preporučuju se za pištolj SMA006, SMA007, SMA008





### LLP2014-2F Stona lampa sa lupom



**36  
LED**

- › Uvećanje: 3D (1.75x)
- › Izvor svetlosti: 36 × SMD LED
- › Snaga: 7 W
- › Potrošnja: 7 kWh/1000 h
- › Jačina svetlosti: 660 lm
- › Boja svetlosti: dnevna svetlost 6500 K
- › Ugao osvetljenja: 120°
- › Napajanje: 230 V~
- › Struja: 35 mA

**1.75x**

- › Materijal sočiva: staklo
- › Visina: 350 mm
- › Prečnik sočiva: 95 mm
- › Broj ciklusa uključanja / isključenja: 10.000
- › Radni vek: 20.000 h
- › Faktor snage: 0.70
- › CRI vrednost: ≤ 80 Ra
- › Zaštita: IP20



### LLP6025 Stona lampa sa lupom



**60  
LED**

- › Uvećanje: 5D (2.25x)
- › Izvor svetlosti: 60 × SMD LED
- › Snaga: 8 W
- › Potrošnja: 8 kWh/1000 h
- › Jačina svetlosti: 760 lm
- › Boja svetlosti: dnevna svetlost 6500 K
- › Ugao osvetljenja: 120°
- › Napajanje: 230 V~
- › Struja: 40 mA

**2.25x**

- › Materijal sočiva: staklo
- › Visina: 1190 mm
- › Prečnik sočiva: 120 mm
- › Broj ciklusa uključanja / isključenja: 10.000
- › Radni vek: 20.000 h
- › Faktor snage: 0.70
- › CRI vrednost: ≤ 80 Ra
- › Zaštita: IP20



### LLP6017-8 Stona lampa sa lupom



**60  
LED**

- › Uvećanje: 5D (2.25x)
- › Izvor svetlosti: 60 × SMD LED
- › Snaga: 8 W
- › Potrošnja: 8 kWh/1000 h
- › Jačina svetlosti: 760 lm
- › Boja svetlosti: dnevna svetlost 6500 K
- › Ugao osvetljenja: 120°
- › Napajanje: 230 V~
- › Struja: 40 mA

**2.25x**

- › Materijal sočiva: staklo
- › Visina: 820 mm
- › Prečnik sočiva: 120 mm
- › Broj ciklusa uključanja / isključenja: 10.000
- › Radni vek: 20.000 h
- › Faktor snage: 0.70
- › CRI vrednost: ≤ 80 Ra
- › Zaštita: IP20



### LLP6025-6 Stona lampa sa lupom



**60  
LED**

- › Uvećanje: 3D (1.75x)
- › Izvor svetlosti: 60 × SMD LED
- › Snaga: 6 W
- › Jačina svetlosti: 560 lm
- › Boja svetlosti: dnevna svetlost 6500 K
- › Ugao osvetljenja: 120°
- › Napajanje: 230 V~
- › Struja: 32 mA

**1.75x**

- › Materijal sočiva: staklo
- › Visina: 990 mm
- › Prečnik sočiva: 120 mm
- › Broj ciklusa uključanja / isključenja: 10.000
- › Radni vek: 20.000 h
- › Faktor snage: 0.70
- › CRI vrednost: ≤ 80 Ra
- › Zaštita: IP20



### LLP2014-21 Stona lampa sa lupom



30  
LED

- > Uvećanje: 3D (1.75x)
- > Izvor svetlosti: 30 x SMD LED
- > Snaga: 6 W

1.75x

- > Potrošnja: 6 kWh/1000 h
- > Jačina svetlosti: 560 lm
- > Boja svetlosti: dnevna svetlost 6500K
- > Ugao osvetljenja: 120°
- > Napajanje: AC adapter (u sklopu)
- > Ulaz: 230 V~ / 50~60 Hz
- > Izlaz: 20 V DC / 300 mA
- > Struja: 300 mA
- > Dužina kabela adaptera: 1.5 m
- > Materijal sočiva: staklo
- > Visina: 350 mm
- > Širina: 125 mm
- > Broj ciklusa uključivanja / isključivanja: 10.000
- > Radni vek: 20.000 h
- > Faktor snage: 0.70
- > CRI vrednost: ≤ 80 Ra
- > Zaštita: IP20



2018

### NKL022 Stona lampa sa lupom



3x

- > Sa postoljem za postavljanje na sto
- > Zaštitni poklopac
- > Uvećanje: 3 x
- > Dodatno sočivo: 12 x
- > Izvor svetlosti: prstenasta fluo cev 115 mm
- > Snaga: 12 W
- > Potrošnja: 12 kWh / 1000 h
- > Jačina svetlosti: 550 lm
- > Boja svetlosti: dnevna svetlost 6400 K
- > Napajanje: 230 V~
- > Materijal sočiva: staklo
- > Prečnik sočiva: 90 mm
- > Zaštita: IP20
- > Opcionalno: rezervna sijalica (NKL 022F)



### ZD-126-4 Stona lampa sa LED diodama



LED

- > Metalna savitljiva drška
- > Čvrsto i teško postolje za bolju stabilnost
- > Dimenzije: 10 x 34 cm
- > Sočivo: 90 mm (uvećanje 2x)

2x

- > Dodatno sočivo koje se nalazi na velikom sočivu: 21 mm (uvećanje 6 puta)
- > Napajanje: 3 x AAA baterije (nisu u sklopu)



### MA-019 Ručna lupa sa osvetljenjem



LED

- > Osvetljenje: 8 kom. LED dioda
- > Ispitivanje novčanica: 1 kom. UV LED
- > Kvalitetno stakleno sočivo
- > Prečnik sočiva: 56 mm

- > Uvećanje: 3x (8 dioptrije)
- > Elektronski prekidač
- > Napajanje: 3 x AAA (1.5 V) baterija (nije u sklopu)



### MA-022 Ručna lupa sa osvetljenjem



LED

- > Osvetljenje: 1 kom. LED dioda
- > Za ispitivanje novčanica: 1 kom. UV LED
- > Kvalitetno stakleno sočivo
- > Prečnik sočiva: 27 mm
- > Uvećanje: 7.5x (26 dioptrije)

- > Uključivanje taster prekidačem
- > Promena funkcije kliznim prekidačem
- > Napajanje: 2 x CR2016 (1.5 V) baterija (nije u sklopu)



### 8PK-MA006 Ručna lupa sa sijalicom



- > Prečnik lupe: 70 mm
- > Uvećanje od 4x
- > Sijalica od 2.2 V / 0.25 A / E10

- > Baterije: 2 x AA (nisu u sklopu)
- > Kvalitetno stakleno sočivo





LED

**ZD-10Y**  
Držač sa lupom „Treća ruka”

**ZHONGDI**

- › Korisno za lemljenje
- › Podesive krokodilke
- › Držač za lemilicu
- › Pasta za lemljenje
- › Sunder
- › Mesingani sunder
- › Prečnik sočiva: 90 mm
- › Uvećanje: 3D
- › Broj LED dioda: 16 kom.
- › Dužina držača lupe: 265 mm
- › Dužina držača krokodilke: 250 mm
- › Dimenzije postolja: 190 × 170 mm
- › Napajanje: 4 × AA baterija (nije u sklopu)



**533-102 (8PK-MA003)**  
Naglavna lupa sa svetlom

**Pro'sKit**

- › Osnovno sočivo + odstranjivo sočivo + rotirajuće sočivo
- › Podesivo postavljanje, odgovara svakoj veličini glave
- › Zaštitnik neželjenog uticaja svetla
- › Uz pomoć 3 sočiva 4 tipa uvećanja: 1.8× / 2.3× / 3.7× / 4.8×
- › Napajanje: 2+2 AAA (1.5 V)
- › Baterije: nisu u sklopu
- › Sijalice: 2 × 2.2 V / 0.25 A / E10



LED

**ZD-10MB**  
Držač sa lupom „Treća ruka”

**ZHONGDI**

- › Korisno za lemljenje
- › Podesive krokodilke
- › Držač za lemilicu
- › Sočivo: 90 mm (uvećanje 2×)
- › Osvetljenje: LED
- › Napajanje: 3 × AAA baterije (nisu u sklopu)



**ZD-10D**  
Držač sa lupom „Treća ruka”

**ZHONGDI**

- › Prečnik lupe: 46 mm
- › Podešavajuće 2 krokodilki hvataljke, kao i lupa
- › Praktična pomoć prilikom lemljenja ili servisiranja
- › Stabilna konstrukcija, malo mesta zauzima
- › Kvalitetno stakleno sočivo



**NKL022F**  
Rezervna fluo cev za lupe

**home**

- › Prstenasta cev
- › Upotreblijva za većinu lampi sa lupom (preporučuje se za Somogyi Elektronik model NKL 022)
- › Boja svetlosti: dnevna svetlost 6400K
- › Snaga: 12 W
- › Napajanje: 230 V~ / 50 Hz
- › Spoljni prečnik: 115 mm



**NKLF**  
Rezervna fluo cev za lupe

**home**

- › Prstenasta cev
- › Upotreblijva za većinu lampi sa lupom (preporučuje se za lupe Somogyi Elektronik tip: NKL02, NKL03)
- › Boja svetlosti: dnevna svetlost 6400K
- › Snaga: 22 W
- › Napajanje: 230 V~ / 50 Hz
- › Spoljni prečnik: 210 mm / T8
- › Unutrašnji prečnik: 150 mm
- › Debljina cevi: 30 mm



**NKLF-T5**  
Rezervna fluo cev za lupu NKL 01

**home**

- › Prstenasta cev
- › Namenjeno za lupu tip: NKL01
- › Boja svetlosti: dnevna svetlost 6400K
- › Snaga: 22 W
- › Napajanje: 230 V~ / 50 Hz / T5 22 W
- › Spoljni prečnik: 184 mm
- › Unutrašnji prečnik: 150 mm
- › Debljina cevi: 17 mm



## LEMNA TEHNIKA



2018

**ZD-8922**  
Kombinovana bazna lemilica



- > Štapna lemilica i lemilica na topli vazduh
- > Precizna digitalna kontrola temperature
- > Analogna kontrola protoka vazduha
- > Brzo zagrevanje
- > Dva LED displeja za očitavanja temperature obe lemilice
- > Ugrađena zaštita od pregrevanja uređaja
- > Napajanje: 230 V~ / 50 Hz
- > Ukupna snaga: 360 W
- > Dužina mrežnog napojnog kabela: 1.2 m
- > Dimenzije: 120 x 100 x 150 mm
- > Štapna lemilica
  - > Snaga: 60 W
  - > Temperatura vrha: 50–480 °C
  - > Dužina priključnog kabela: 1.0 m
  - > Pribor: sunder za čišćenje vrha, stalak
  - > Tip rezervnih vrhova: N9-1, N9-2, N9-3
  - > Tip rezervnog grejača: ZD-415R-Heater
  - > Tip kompletnog rezervnog štapa: ZD-415R-Iron
- > Lemilica na topli vazduh
  - > Automatski režim mirovanja za uštedu energije kada je lemilica na stalku
  - > Ugrađen sistem automatskog hlađenja nakon završetka upotrebe
  - > Izuzetno tih rad, bez bučnog kompresora
  - > Snaga: 300 W
  - > Temperatura vazduha: 100–500 °C
  - > Protok vazduha: maks. 24 l/min.
  - > Dužina priključnog kabela: 1.2 m
  - > Pribor: 3 mlaznice, stalak
  - > Tip rezervnog grejača: ZD-8922-Heater

360w

- > Vrh za lemilicu ZD-8922, ZD-8936

**N9-1** – 0.2 mm ; N tip

**N9-2** – 0.2 mm; N tip

**N9-3** – 3.0 mm; N tip

- > Rezervni grejač za duvalicu lemilice ZD-8922, ZD-8936

**ZD-8922-Heater**

- > Rezervni grejač za štap bazne lemilice ZD-8936, ZD-8922

**ZD-415R-Heater**

- > Rezervni štap za bazne lemilice ZD-8922, ZD-8936

**ZD-415R-Iron**



**ZD-912**  
Kombinovana bazna lemilica



- > Štapna lemilica i lemilica na topli vazduh
- > Potpuna digitalna kontrola temperature
- > Brzo zagrevanje
- > Veliki LCD displeji omogućavaju istovremeni uvid temperature štapne lemilice i temperature lemilice na topli vazduh
- > Napajanje: 230 V~ / 50 Hz
- > Ukupna snaga: 380 W
- > Dužina mrežnog napojnog kabela: 1.2 m
- > Štapna lemilica
  - > Snaga: 60 W
  - > Temperatura vrha: 150–450 °C
  - > Dužina priključnog kabela: 1.0 m
  - > Tip rezervnih vrhova: N4-1, N4-2, N4-4
  - > Tip rezervnog grejača: ZD-415Heater
  - > Tip kompletnog rezervnog štapa: ZD-415Iron
- > Lemilica na topli vazduh
  - > Snaga: 320 W
  - > Izlazna temperatura vazduha: 160–480 °C
  - > Količina vazduha na izlazu: maks. 22 l/min.
  - > Dužina priključnog kabela: 1.2 m
  - > Pribor: 4 mlaznice (2.5 mm, 10 x 10 mm, 15 x 15 mm, 4.4 mm)
  - > Tip rezervnog grejača: ZD-939Heater
  - > Tip kompletnog rezervnog štapa: ZD-939Iron

380w

- > Vrh za lemilicu ZD-912, ZD-917

**N4-1** – 1.0 mm ; N tip

**N4-2** – 0.4 mm ; N tip

**N4-4** – 2.0 mm ; N tip

- > Rezervni štap za bazne lemilice ZD-917, 912

**ZD-415Iron**

- > Rezervni Keramički grejač za štap bazne lemilice ZD 912, ZD-917

**ZD-415Heater**

- > Rezervni štap za lemilice ZD-939L, ZD-939A i 912 – "topli vazduh"

**ZD-939Iron**

- > Rezervni grejač za ZD-939Iron

**ZD-939Heater**





**ZD-917**  
Kombinovana bazna lemilica



- › Lemljenje i odlemljivanje (štap + pištolj)
- › Potpuna digitalna kontrola temperature, brzo zagrevanje lemilice i pištolja za odlemljivanje
- › Veliki LCD displeji omogućavaju istovremeni uvid temperature lemilice i odlemljivača
- › Napajanje: 230 V~ / 50 Hz
- › Ukupna snaga: 140 W
- › Odlemljivač
  - › Snaga: 80 W
  - › Temperatura vrha: 150–450 °C
  - › Vakum: 600 mm HG
  - › Dužina priključnog kabela i cevi pištolja odlemljivača: 1.0 m
  - › Tip rezervnih vrhova: N5-1, N5-3
  - › Tip rezervnog grejača: ZD-552Heater
  - › Tip rezervnog tekstilnog filtera: ZD-552Filter
  - › Tip kompletnog rezervnog pištolja: ZD-552
- › Lemilica
  - › Snaga: 60 W
  - › Temperatura vrha: 150–450°C
  - › Dužina priključnog kabela: 1.0 m
  - › Tip rezervnih vrhova: N4-1, N4-2, N4-4
  - › Tip rezervnog grejača: ZD-415Heater
  - › Tip kompletnog rezervnog štapa: ZD-415Iron

140w

› Vrh za lemilicu ZD-912, ZD-917

**N4-1**  
1.0 mm ;  
N tip

**N4-2**  
0.4 mm ;  
N tip

**N4-4**  
2.0 mm ;  
N tip

› Rezervni Keramički grejač za štap bazne lemilice ZD 912, ZD-917

**ZD-415Heater**

› Rezervni štap za bazne lemilice ZD-917, 912

**ZD-415Iron**

› Rezervni keramički grejač za pištolj odlemljivač baznih lemilica ZD 915, ZD-917

**ZD-552Heater**

› Rezervni filter za pištolj odlemljivač ZD-552

**ZD-552Filter** – Pakovanje: 5 komada

› Vrh za pištolj ZD-552 za lemilice ZD-915, ZD-917

**N5-1** – 1.0 mm

**N5-3** – 1.3 mm

› Rezervni pištolj za bazne lemilice ZD-915, ZD-917

**ZD-552**



**ZD-8925**  
Bazna lemilica za odlemljivanje



- › Precizna digitalna kontrola temperature
- › Specijalna konstrukcija pištolja omogućava pouzdan i praktičan rad
- › Prikaz temperature na LED displeju
- › Brzo zagrevanje
- › Napajanje: 230 V~ / 50 Hz
- › Snaga: 90 W
- › Temperatura vrha: 160–480 °C
- › Dužina priključnog kabela i cevi pištolja odlemljivača: 1.0 m
- › Dužina mrežnog napojnog kabela: 1.0 m
- › Pribor: 4 filtera i 2 vrha za pištolj
- › Tip rezervnih vrhova: N5-1, N5-2, N5-3
- › Tip rezervnog grejača: ZD-553R-Heater
- › Tip kompletnog rezervnog pištolja: ZD-553R
- › Dimenzije: 120 × 100 × 150 mm

2018

90w

› Vrh za pištolje ZD-552, ZD-553R za lemilice ZD-8925, ZD-915, ZD-917

**N5-1** – 1.0 mm

**N5-2** – 0.8 mm

**N5-3** – 1.3 mm

› Rezervni pištolj odlemljivač za lemilicu ZD-8925

**ZD-553R**

› Rezervni grejač za pištolj odlemljivač ZD-553R

**ZD-553R-Heater**



**ZD-915**  
Bazna lemilica za odlemljivanje



80w

- › Digitalna kontrola omogućava precizno podešavanje temperature u rasponu od 160–480 °C koji se jednostavno može očitavati sa velikog LCD displeja
- › Specijalna konstrukcija pištolja omogućava pouzdan i praktičan rad

- › Napajanje: 230 V~ / 50 Hz
- › Snaga: 80 W
- › Temperatura vrha: 160–480 °C
- › Vakum: 600 mm HG
- › Dužina priključnog kabela i cevi pištolja odlemljivača: 1.0 m

- › Dužina mrežnog napojnog kabela: 1.0 m
- › Tip rezervnih vrhova: N5-1, N5-3
- › Tip rezervnog grejača: ZD-552Heater
- › Tip rezervnog tekstilnog filtera: ZD-552Filter
- › Tip kompletnog rezervnog pištolja: ZD-552

- › Vrh za pištolj ZD-552 za lemilice ZD-915, ZD-917

**N5-1** – 1.0 mm

**N5-3** – 1.3 mm

- › Rezervni filter za pištolj odlemljivač ZD-552

**ZD-552Filter** – Pakovanje: 5 komada

- › Rezervni keramički grejač za pištolj odlemljivač baznih lemilica ZD 915, ZD-917

**ZD-552Heater**

- › Rezervni pištolj za bazne lemilice ZD-915, ZD-917

**ZD-552**



**ZD-939L**  
Bazna lemilica na topli vazduh



320w

- › Digitalna kontrola temperature i analogna kontrola protoka vazduha garantuju jednostavan, pouzdan i precizan rad
- › Digitalna regulacija temperature od 160–480 °C i protok vazduha do 22 litara u minuti omogućavaju svaku vrstu lemljenja i odlemljivanja u SMD tehnici

- › Napajanje: 230 V~ / 50 Hz
- › Snaga: 320 W
- › Izlazna temperatura vazduha: 160–480 °C
- › Količina vazduha na izlazu: maks. 22 l/min.
- › Dužina priključnog kabela: 1.2 m

- › Pribor: 4 mlaznice (2.5 mm, 10 × 10 mm, 15 × 15 mm, 4.4 mm)
- › Tip rezervnog grejača: ZD-939Heater
- › Tip kompletnog rezervnog štapa: ZD-939Iron
- › Dimenzije: 160 × 145 × 225 mm

- › Vrh za lemilicu ZD-939 "topli vazduh"

**ZD-939Nozzle1** – 19 × 19 mm

**ZD-939Nozzle2** – 15 × 21 mm

- › Rezervni štap za lemilice ZD-939L, ZD-939A i 912 – "topli vazduh"

**ZD-939Iron**

- › Rezervni grejač za ZD-939Iron

**ZD-939Heater**



**ZD-8908**  
Bazna lemilica na topli vazduh



300w

- › Lemilica poseduje digitalnu kontrolu temperature i analognu kontrolu protoka vazduha, što omogućava veoma pouzdan i precizan rad

- › Napajanje: 230 V~ / 50 Hz
- › Snaga: 300 W
- › Izlazna temperatura vazduha: 100–500 °C

- › Dužina priključnog kabela: 1.2 m
- › Pribor: 3 mlaznice
- › Dimenzije: 125 × 110 × 155 mm

- › Rezervni grejač za štap bazne lemilice ZD-8922, ZD-8908

**ZD-8922-Heater**





**ZD-8936**  
Bazna lemilica



2018

60w

- › Precizna digitalna kontrola temperature
- › Podesiva temperatura vrha lemilice omogućava njenu široku primenu
- › Prikaz temperature na LED displeju
- › Napajanje: 230 V~ / 50 Hz

- › Snaga: 60 W
- › Temperatura vrha: 50–480 °C
- › Dužina priključnog kabla štapa lemilice: 1 m
- › Dužina mrežnog napojnog kabla: 1.2 m
- › Pribor: stalak, sunder za čišćenje

- › Tip rezervnih vrhova: N9-1, N9-2, N9-3
- › Tip rezervnog grejača: ZD-415R-Heater
- › Tip kompletnog rezervnog štapa: ZD-415R-Iron
- › Dimenzije: 120 × 100 × 150 mm

- › Vrh za lemilicu ZD-8922, ZD-8936

**N9-1** – 0.2 mm ; N tip

**N9-2** – 0.2 mm; N tip

**N9-3** – 3.0 mm; N tip

- › Rezervni grejač za štap bazne lemilice ZD-8936, ZD-8922

**ZD-415R-Heater**

- › Rezervni štap za bazne lemilice ZD-8922, ZD-8936

**ZD-415R-Iron**



**ZD-937**  
Bazna lemilica



48w

- › Potpuna digitalna kontrola sa ručnim ili fabrički podešenim temperaturama
- › Podesiva temperatura vrha lemilice omogućava široku primenu u svim slučajevima elektronike i energetike
- › Napajanje: 230 V~ / 50 Hz

- › Snaga: 48 W
- › Osigurač: T1 A / 250 V
- › Temperatura vrha: otp. 150–450 °C
- › Tačnost: 5%
- › Dužina priključnog kabla štapa lemilice: 0.8 m
- › Dužina mrežnog napojnog kabla: 1.2 m

- › Pribor: stalak, sunder za čišćenje
- › Tip rezervnih vrhova: N1-16, N1-46
- › Tip rezervnog grejača: ZD-937Heater
- › Tip rezervnog štapa: ZD-937Iron
- › Dimenzije: 210 × 125 × 135 mm

- › Vrh za lemilicu ZD-937

**N1-16** – 1.0 mm; N tip

**N1-46** – 2.0 mm; N tip

- › Rezervni štap za bazne lemilice ZD-937

**ZD-937Iron**

- › Rezervni grejač za ZD-937

**ZD-937Heater**



**ZD-929C**  
Bazna lemilica



48w

- › Podesiva temperatura vrha lemilice omogućava široku primenu u svim slučajevima
- › Napajanje: 230 V~ / 50 Hz
- › Snaga: 48 W

- › Temperatura vrha: 150–420 °C
- › Dužina štapa: 207 mm
- › Dužina priključnog kabla štapa lemilice: 0.8 m
- › Dužina mrežnog napojnog kabla: 1.2 m
- › Pribor: stalak, sunder za čišćenje

- › Tip rezervnih vrhova: N1-16, N1-46
- › Tip rezervnog grejača: ZD-929Heater
- › Tip kompletnog rezervnog štapa: ZD-929Iron
- › Dimenzije: 115 × 95 × 170 mm

- › Vrh za lemilicu ZD-937

**N1-16** – 1.0 mm; N tip

**N1-46** – 2.0 mm; N tip

- › Rezervni štap za bazne lemilice ZD-929C

**ZD-929Iron**

- › Rezervni grejač za ZD-929C

**ZD-929Heater**





2018

40w

### ZD-8905C Bazna lemilica za spajanje plastičnih delova



- › Idealan alat kada treba spojiti dva plastična dela nekog oštećenog ili napuklog predmeta
- › Uz ovu lemilicu se koriste metalne spajalice koje se utope u plastiku i služe za ostvarivanje čvrste veze između dva plastična dela
- › Brzo zagrevanje

- › Ergonomska izvedba štapa lemilice, štapa sa prekidačem
- › Napajanje: 230 V~ / 50 Hz
- › Snaga: 40 W
- › Temperatura vazduha: 450-750 °C
- › Dužina priključnog kabela: 1.35 m



D2-3

- › Za popravku velikih pukotina krute plastike



D2-4

- › Za popravku manjih pukotina



D2-5

- › Za popravku i ojačavanje pukotina kod čoškova, neravnih površina i komplikovanijih oblika.



D2-6



300w

### ZD-8907 Lemilica na topli vazduh



- › Ručna lemilica na topli vazduh
- › LCD displej omogućava uvid temperature vazduha SMD lemilice
- › Prikaz temperature u Celzijus ili Fahrenheit skali
- › Snaga: 300 W

- › Napajanje: 230 V~ / 50 Hz
- › Izlazna temperatura vazduha: 200-500 °C
- › Količina vazduha na izlazu: maks. 22 l/min.
- › Pribor: 3 duvaljke prečnika 4 mm, 7 mm, 11 mm

- › Vrh za lemilicu ZD-8907, ZD-939 – "topli vazduh"

ZD-939Nozzle1 – 19 × 19 mm



ZD-939Nozzle2 – 15 × 21 mm



48w

### ZD-99 Bazna lemilica



- › Regulacija temperature
- › 100-450 °C
- › Integrisan držač štapa lemilice

- › Snaga: 48 W
- › Radni napon: 230 V~ / 50 Hz

› Vrh za lemilicu ZD-99  
**C1-1** – 1.0 mm; C tip



› Vrh za lemilicu ZD-99  
**C1-4** – 2.0 mm



› Grejač za lemilicu ZD-99  
**ZD-99Heater**



30/130  
W

### ZD-80A Pištolj lemilica



- › Veoma brzo zagrevanje
- › Keramički grejač
- › Pritiskom na taster moguće je postići temperaturu do 450 °C

- › Sa plastičnim poklopcem
- › Napon: 230 V~
- › Snaga: 30 / 130 W
- › Vrh: N1-1, N1-4

- › Vrhovi za lemilicu  
ZD-200N, 200NDQ, 70DA, 80A

**N1-1** – 0.5 mm



**N1-4** – 2.0 mm





› Vrh za pištolj lemilicu ZD-507  
**D2-1**

**100w**

**ZD-507A-100W**  
Pištolj lemilica



- › Veoma brzo zagrevanje
- › Promena vrha bez alata
- › Ugrađena sijalica
- › Napon: 230 V~

- › Snaga: 100 W
- › Dužina priključnog kabela: 1.2 m
- › Vrh: D2-1



**100w**

**ZD-507C-100W**  
Pištolj lemilica



- › U kompletu se nalaze:  
lemlica ZD-507A-100W, plastični kofer, tinol, 2 dodatna vrha



**9200UC**  
Pištolj lemilica



**100w**

- › Brzina zagrevanja vrha 7 sekundi
- › Snaga: 100 W
- › Napajanje: 230 V~





### ZD-708A Štapna lemilica



50w

- › Mogućnost podešavanja temperature
- › Izuzetno lako lemljenje
- › Veoma brzo zagrevanje
- › Regulacija temperature: 200–450 °C
- › Napon: 230 V~
- › Snaga: 50 W
- › Vrh: B8-1, B8-3

- › Rezervni vrh za lemilicu ZD-708A

**B8-1** – 1.0 mm



**B8-3** – 2.0 mm



### ZD-70DA Štapna lemilica



20/130  
W

- › Veoma brzo zagrevanje
- › Keramički grejač
- › Porast temperature do 450 °C kada se pritisne taster
- › Sa plastičnim poklopcem
- › Napon: 230 V~
- › Snaga: 20 / 130 W
- › Vrh: N1-1, N1-4

- › Vrhovi za lemilicu ZD-200N, 200NDQ, 70DA, 80A

**N1-1** – 0.5 mm



**N1-4** – 2.0 mm



### Štapna lemilica



- › Veoma brzo zagrevanje
- › Keramički grejač

- › Napon: 230 V~
- › Vrh: N1-1, N1-4

**ZD-200N-30W**  
Snaga 30 W

30w

**ZD-200N-40W**  
Snaga 40 W

40w

- › Vrhovi za lemilicu ZD-200N, 200NDQ, 70DA, 80A

**N1-1** – 0.5 mm



**N1-4** – 2.0 mm



### ZD-23-30W Štapna lemilica



30w

- › Veoma brzo zagrevanje
- › Ergonomski oblik
- › Kompaktna
- › Keramički grejač
- › Snaga: 30 W
- › Napon: 230 V~
- › Vrh: N2-1, N2-4

- › Vrhovi za lemilicu za ZD-23

**N2-1** – 0.5 mm; "long life"



**N2-4** – 2.0 mm; "long life"



### Štapna lemilica



- › Standardna štapna lemilica
- › Napon: 230 V~

- › Vrh: B1-1, B1-3

**ZD-33-25W**  
Snaga 25 W

25w

**ZD-33-30W**  
Snaga 30 W

30w

**ZD-33-40W**  
Snaga 40 W

40w

- › Vrhovi za lemilicu ZD-33

**B1-1** – 1.0 mm



**B1-3** – 2.0 mm





## Štapna lemilica



› Štapna lemilica velike snage sa prekidačem

› Napon: 230 V~

**ZD-715L-80W**  
Snaga 80 W

80w

**ZD-715L-100W**  
Snaga 100 W

100w

› Vrh za štapnu lemilicu ZD-715L 80W

**B5-1** – 7.8 mm



› Vrh za štapnu lemilicu ZD-715L 100W

**B9-1** – 9.8 mm



## Štapna lemilica



› Štapna lemilica velike snage sa prekidačem

› Napon: 230 V~

**ZD-715L-150W**  
Snaga 150 W

150w

**ZD-715L-200W**  
Snaga 200 W

200w

**ZD-715L-300W**  
Snaga 300 W

300w

› Vrh za lemilicu ZD-715L 150W

**W3-1** – 11.8 mm



› Vrh za lemilicu ZD-715L 200W

**W4-1** – 14 mm



› Vrh za lemilicu ZD-715L 300W

**W5-1** – 16.8 mm



## Štapna lemilica



› Napajanje : 230V~  
› Priključni kabel dužine 1.4 m

› Dodatno: postolje za lemilicu  
› Profi klasa

**FP30/VDE**  
Dimenzija 240 mm  
Snaga 30 W

30w

**FP60/VDE**  
Dimenzija 270 mm  
Snaga 60 W

60w

**FP80/VDE**  
Dimenzija 290 mm  
Snaga 80 W

80w

› Vrh za lemilicu FP30VDE od 30 W

**FPH4** – 4 mm



› Vrh za lemilicu FP60VDE od 60 W

**FPH6** – 6 mm



› Vrh za lemilicu FP80VDE od 80 W

**FPH7** – 7 mm



## ZD-20D Štapna lemilica



8w

› Na baterije  
› Praktična i jednostavna primena  
› Mobilna  
› Zagrevanje 15 sekundi  
› Hlađenje 30 sekundi

› Napajanje: 4.5 V DC (3 × AA baterije, nisu u sklopu)  
› Snaga: 8 W  
› Moguće radno vreme: oko 1 h sa novim baterijama



30w

12v  
DC



## FP1230 Štapna lemilica 12 V

› Napajanje / Snaga : 12 V DC / 30 W  
› Dimenzija lemilice: 220 mm  
› Priključni kabel: 1.3 m  
› Idealno za radove u automobilu



40w

12v  
DC



## ZD-200NDQ Štapna lemilica 12 V

› Veoma brzo zagrevanje  
› Keramički grejač  
› Snaga: 40 W  
› Napon: 12 V DC, auto upaljač  
› Vrh: N1-1, N1-4





### DZ-70901 Gasna lemilica



- > Za lemljenje
- > Puni se gasom za upaljače (butan)
- > Podesiv plamen
- > Isporučuje se prazna
- > Zapremina rezervoara: 12 ml
- > Temperatura plamena: 1300 °C
- > Temperatura lemljenja: 450 °C
- > Dimenzije: 170 x ø20 mm
- > 1 vrh za lemljenje u sklopu
- > 1 gorionik u sklopu



### GASCAT75 Gasna lemilica



- > Za lemljenje
- > Puni se gasom za upaljače
- > Podesiv plamen
- > Indikacija napunjenosti
- > Isporučuje se prazna
- > Piezo upaljač
- > Snaga: 10-75 W
- > Podesiva temperatura: 580-1300 °C



### GASCAT75-KIT Gasna lemilica



- > Za lemljenje, zagrevanje, varenje, sečenje
- > Puni se gasom za upaljače
- > Podesiv plamen
- > Indikacija napunjenosti
- > Isporučuje se prazna
- > Piezo upaljač
- > Snaga: 10-75 W
- > Podesiva temperatura: 580-1300 °C
- > Isporučuje se sa: 3 vrha, nožem, držačem, sunderom i plastičnom kutijom



### 8PK-101-2 Gasna lemilica



- > Alatka za razne namene (zagrevanje, sečenje, stanjivanje, zavarivanje...)
- > Odmah spremna za rad - nema vreme zagrevanja
- > Kontrolisani plamen
- > Dopunjuje se gasom za upaljače
- > Dodatno: dve izmenjive glave
- > Profi klasa

> Vrh za gasnu lemilicu 8PK-101-2

### 5PK-101-2T



### PENSOL-IRON Rezervni štap za SOLOMON bazne lemilice



- > Za Pensol SL10-N, SL20-N, SL30-N baze
- > Napon: 24 V DC
- > Snaga: 48 W
- > ORIGINAL

> Vrh za lemilicu SOLOMON

**SR621** – Vrh: 0.8 mm;  
Ukupna dužina: 39 mm



**SR622** – Vrh: 0.8 mm;  
Ukupna dužina: 39 mm



**SR623** – Vrh: 0.4 mm;  
Ukupna dužina: 43.5 mm;



**SR624** – Vrh: 1.6 mm;  
Ukupna dužina: 39 mm



**SR625** – Vrh: 3.2 mm;  
Ukupna dužina: 39 mm



**SR626** – Vrh: 1.2 mm;  
Ukupna dužina: 43.5 mm



**SR627** – XY tip;  
Vrh: 1.6 mm;  
Ukupna dužina: 39 mm;



ET vrhovi za lemilicu



ET-A – 1.6 mm

ET-B – 2.4 mm

ET-C – 3.2 mm

ET-D – 5.0 mm

ET-H – 0.8 mm

ET-K – 1.2 mm

ET-L – 2.0 mm

ET-O – 0.8 mm

ET-S – 0.4 mm

PT vrhovi za lemilicu sa magnostatom



PTA-7 – 1.6 mm; 370 °C

PTB-7 – 2.4 mm; 370 °C

PTC-7 – 3.2 mm; 370 °C

PTD-7 – 4.6 mm; 370 °C

PTF-7 – 1.2 mm; 370 °C

PTA-8 – 1.6 mm; 425 °C

PTB-8 – 2.4 mm; 425 °C

PTC-8 – 3.2 mm; 425 °C

PTD-8 – 4.6 mm; 425 °C

PTF-8 – 1.2 mm; 425 °C

PTH-7 – 0.8 mm; 370 °C

PTK-7 – 1.8 mm; 370 °C

PTL-7 – 2.0 mm; 370 °C

PTO-7 – 0.8 mm; 370 °C

PTS-7 – 0.4 mm; 370 °C

PTH-8 – 0.8 mm; 425 °C

PTK-8 – 1.2 mm; 425 °C

PTL-8 – 1.6 mm; 425 °C

PTO-8 – 0.8 mm; 425 °C

PTS-8 – 0.4 mm; 425 °C

540-008  
Vrh za lemilicu

> 4.8 mm

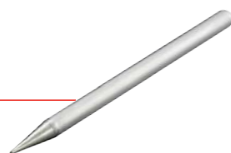

SG109T  
Vrh za lemilicu

> Namenjen za pištolj lemilice



SMA vrhovi za lemilicu



SMA055 – Šiljat;  
Debljina vrha: 0.8 mm

SMA056 – Šiljat;  
Debljina vrha: 0.4 mm

SMA057 – Pljosnat;  
Debljina vrha: 3.2 mm

SMA058 – Pljosnat;  
Debljina vrha: 1.2 mm

SMA059 – Šiljat;  
Debljina vrha: 1.2 mm





**FPT1**  
Stalak za lemilicu  
sa opružnim držačem



- › Sa termootpornim sunderom za čišćenje vrha lemilice
- › Dimenzije stalaka: 84 × 20 × 125 mm



**ZD-10A**  
Stalak za lemilicu  
sa opružnim držačem



- › Sa termootpornim sunderom za čišćenje vrha lemilice
- › Crne boje



**ZD-10W**  
Stalak za lemilicu  
sa mesinganim sunderom



- › Lepo oblikovano postolje za držanje lemilice
- › Mesingana žičana lopta za lako čišćenje vrha lemilice
- › Nije potrebna voda za čišćenje vrha lemilice



**ZD-10W-2**  
Mesingani sunder  
za čišćenje vrha lemilice



- › Nije potrebna voda za čišćenje vrha lemilice



**HQ-SOLDER/SP**  
Sunder za čišćenje vrha lemilice



- › Dimenzije: 70 × 40 mm



**ZD-Sponge57x37**  
Sunder za čišćenje vrha lemilice



- › Dimenzije: 57 × 37 mm



**PB100**  
Nišador za čišćenje  
lemilice

- › Skida prljavštinu, ostatke fluksa i bakra



**PG100-2**  
Sunder za lemilicu 2 kom.

- › Skida prljavštinu i okside
- › Pakovanje: blister - 2 komada
- › Dimenzije: 50 × 65 mm





### D4-1

Rezervni vrh za vakum pumpu sa grejačem

- › Za pumpu ZD-211



**ZD-211-30W**  
Vakum pumpa



- › Električna vakum pumpa
- › Metalno kućište
- › Sa ugrađenim grejačem
- › Napon: 230 V~
- › Snaga: 30 W

30w

**ZD-108A**  
Vakum pumpa



- › Velike usisne moći
- › Plastično kućište
- › Zaključavanje opruge
- › Plave boje



**HSP75**  
Vakum pumpica



- › Velika usisna moć
- › Metalno kućište
- › Jednostavna za čišćenje i lagana za upotrebu
- › Dimenzije: 20 x 190 mm



**ZD-194**  
Vakum pumpica



- › Teflonski vrh
- › Metalno kućište
- › Zaključavanje opruge
- › Crne boje

**ZD-208K**  
Vakum pumpica



- › Teflonski vrh
- › Plastično kućište
- › Zaključavanje opruge
- › Crne boje



**5PK-366N-T**  
Vrh za vakum pumpicu

- › Teflonski vrh integrisan u glavu pumpice
- › Odgovara pumpici 8PK-366N-G



**8PK-366N-G**  
Vakum pumpica



- › Extra velika usisna moć
- › Stabilna, teflonska glava integrisana sa kućištem
- › Dupli, gumirani prsten izolovan uljem
- › Snažna, nerđajuća opruga
- › Dimenzije: 26 x 210 mm



šifra	dimenzija	pakovanje
TIN-0,56-100KON	ø 0.56 mm	100 g
TIN-0,56-250KON	ø 0.56 mm	250 g
TIN-0,56-500KON	ø 0.56 mm	500 g
TIN-0,56-1000KON	ø 0.56 mm	1000 g
TIN-0,70-100KON	ø 0.70 mm	100 g
TIN-0,70-250KON	ø 0.70 mm	250 g
TIN-0,70-500KON	ø 0.70 mm	500 g
TIN-0,70-1000KON	ø 0.70 mm	1000 g
TIN-0,80-17KON	ø 0.80 mm	17 g
TIN-1,00-17KON	ø 1.00 mm	17 g
TIN-1,00-100KON	ø 1.00 mm	100 g
TIN-1,00-250KON	ø 1.00 mm	250 g
TIN-1,00-500KON	ø 1.00 mm	500 g
TIN-1,00-1000KON	ø 1.00 mm	1000 g
TIN-1,50-100KON	ø 1.50 mm	100 g
TIN-1,50-250KON	ø 1.50 mm	250 g
TIN-1,50-500KON	ø 1.50 mm	500 g
TIN-1,50-1000KON	ø 1.50 mm	1000 g
TIN-2,00-100KON	ø 2.00 mm	100 g
TIN-2,00-250KON	ø 2.00 mm	250 g
TIN-2,00-500KON	ø 2.00 mm	500 g
TIN-2,00-1000KON	ø 2.00 mm	1000 g
TIN-3,00-100KON	ø 3.00 mm	100 g
TIN-3,00-250KON	ø 3.00 mm	250 g
TIN-3,00-500KON	ø 3.00 mm	500 g
TIN-3,00-1000KON	ø 3.00 mm	1000 g

## Tinol za lemljenje

- › Sastav: Sn/Pb: 60%/40%
- › Kalofonijum: 2.2%



## Tinol za lemljenje

**FLUITIN®**

› Sastav: Sn/Pb/Cu: 60%/38%/2%

› Kalofonijum: 2.2%

šifra	dimenzija	pakovanje
FL3207CU0250	ø 0.7 mm	250 g
FL3207CU0500	ø 0.7 mm	500 g
FL3207CU1000	ø 0.7 mm	1000 g
FL3210CU0250	ø 1.0 mm	250 g
FL3210CU0500	ø 1.0 mm	500 g
FL3210CU1000	ø 1.0 mm	1000 g



## Tinol za lemljenje

**STANNOL**

› Sastav: Sn/Pb: 60%/40%

› Kalofonijum: 1%

šifra	dimenzija	pakovanje
HF3205SMD100	ø 0.5 mm	100 g
HF3205SMD500	ø 0.5 mm	500 g



## Tinol za lemljenje

**STANNOL**

› Sastav: Sn/Pb/Cu: 60%/39%/1%

› Kalofonijum: 2.2%

šifra	dimenzija	pakovanje
LZ3005-0100	ø 0.5 mm	100 g
LZ3005-0250	ø 0.5 mm	250 g
LZ3007-0100	ø 0.7 mm	100 g
LZ3007-0250	ø 0.7 mm	250 g
LZ3007-0500	ø 0.7 mm	500 g
LZ3007-1000	ø 0.7 mm	1000 g
LZ3010-0100	ø 1.0 mm	100 g
LZ3010-0250	ø 1.0 mm	250 g
LZ3010-0500	ø 1.0 mm	500 g
LZ3010-1000	ø 1.0 mm	1000 g



## Tinol za lemljenje

**home**

› Sastav: Sn/Pb: 60%/40%

› Kalofonijum: 2.0%

šifra	dimenzija	pakovanje
SW0,5/250	ø 0.5 mm	250 g
SW0,8/100	ø 0.8 mm	100 g
SW0,8/250	ø 0.8 mm	250 g
SW0,8/500	ø 0.8 mm	500 g
SW1/100	ø 1.0 mm	100 g
SW1/250	ø 1.0 mm	250 g
SW1/500	ø 1.0 mm	500 g
SW1,5/250	ø 1.5 mm	250 g
SW1,5/500	ø 1.5 mm	500 g
SW2/100	ø 2.0 mm	100 g
SW2/250	ø 2.0 mm	250 g
SW2/500	ø 2.0 mm	500 g
SW3/250	ø 3.0 mm	250 g





**SWCU1/17**  
Tinol u kućištu

- › Lako upotrebljiv dozator tinol žice
- › Debljina tinola: 1 mm
- › Sn/Cu: 99.5%/0.5%
- › Kalofonijum: 2.2%
- › Neto masa: 17 g
- › Dimenzije: 17 x 91 mm



**TIN-1-17GR**  
Tinol za lemljenje

- › Dimenzija: 1.0 mm
- › Pakovanje: 17 g
- › Sn/Pb/Cu: 60%/38%/2%
- › Kalofonijum: 2.2%



**LZ1000**  
Kalaj u šipci

- › Težina: 1 kg
- › Sn/Pb: 63%/37% (DIN 1707)



**312-109**  
Tečno srebro

- › Kontakt tečnog srebra
- › 3 g
- › 0.02–0.1 Ω/cm



**COLOFON-MS**  
Kalofonijum pasta 30gr

- › Kalofonijum pasta KALAFON-M+30
- › 30 gr



**KALAFON-M20**  
Kalofonijum pasta

- › Pakovanje: 30 g



**ZD-170-10g / ZD-170-30g**  
Pasta za lemljenje

- › Pakovanje: 10 ili 30 g
- › Plastična ambalaža



**SMD-FLUX**  
Tečnost za SMD lemljenje

- › Tečni fluks koji sprečava oksidaciju metala prilikom lemljenja
- › Neaktivan na sobnoj temperaturi
- › Uklanja okside iz starijih provodnika, kako bi se omogućilo bolje provođenje toplote, čime se olakšava lemljenje
- › Dimenzije: 80 x 50 x 90
- › Količina: 56 g



**TS500**  
Kalofonijum 50 g

- › Za lemljenje u elektronici
- › Sadrži sredstvo za omekšavanje
- › Bez kiseline smola koja ni nakon upotrebe ne nagriza površinu
- › Količina: 50 g



**TS570**  
Pasta za lemljenje 50 g

- › Pogodno za industrijsko, lako lemljenje
- › Za bakar, čelik, pocink
- › Količina: 50 g



**TS560**  
Ulje za lemljenje 20 ml

- › Pogodno za lemljenje žica, konekcija i velikih metalnih površina
- › Količina: 20 ml



**Fluks-FF40ml**  
Tečni fluks za lemljenje FF 40 ml

- › Za lemljenje kalajem na legure gvožđa, nikla, hroma...



**Fluks-FU40ml**  
Tečni fluks za lemljenje FU 40 ml

- › Za lemljenje kalajem na sve legure bakra, gvožđa, cinka...

## Fluks pasta za lemljenje 30g



**Fluks-FPU30G**

- › Za lemljenje kalajem na sve legure bakra, gvožđa, nikla, cinka...
- › Težina: 30 g



**Fluks-FPL30G**

- › Za lemljenje IC kola, bakarnih delova, kablova
- › Težina: 30 g

## Žica za odlemljivanje



**EL160**

- › Debljina žice: 1.5 mm
- › Dužina: 1.6 m



**EL200**

- › Debljina žice: 2.0 mm
- › Dužina: 1.6 m



**EL300**

- › Debljina žice: 2.5 mm
- › Dužina: 1.6 m





2018

### PASTAZaPODM Mast za podmazivanje 5 g

- > Mast za podmazivanje 5gr
- > Za opštu mehaniku



2018

### PASTAZaPODM1 Univerzalna mast za podmazivanje 10 ml

- > Univerzalna mast za podmazivanje u špricu 10 ml
- > Za metalne mehanizme visoke brzine i umerenim opterećenjem
- > Temperatura: -20 °C do +240 °C



2018

### PASTAZaPODM2 Mast za podmazivanje 10 ml

- > Mast za podmazivanje, visoka opterećenost u špricu 10 ml
- > Za metalne mehanizme visoke brzine
- > Temperatura: -20 °C do +240 °C



2018

### PASHLAD Silikonska pasta 10 g

- > Silikonska pasta, 10 grama
- > Za hladnjake
- > Temperatura: -30°C do +300°C



2018

### PASTA-HLAD03 Silikonska pasta 12 g

- > Silikonska pasta u špricu, 12 grama
- > Za hladnjake
- > Temperatura: -30°C do +300°C



2018

### PASTA-HLAD04 Pasta za hladnjake SILVER AL 2 g

- > Pasta SILVER AL u špricu, 2gr
- > Za hladnjake
- > Temperatura: -30°C do +300°C



2018

### PASTAVazelin Tehnički vazelin za podmazivanje 10 ml

- > Tehnički vazelin u špricu, 10ml
- > Za opštu mehaniku



2018

### PASTAGrafit Grafitna mast u špricu 10 ml

- > Grafitna mast u špricu 10 ml
- > Za mehanizme sa visokim opterećenjem i niskom brzinom



2018

### PASTASilikon Silikonska pasta za hladnjake 5 ml

- > Silikonska pasta u špricu, 5 ml
- > Za podmazivanje plastičnih, metalnih ili kombinovanih mehanizama



2018

### TS580 Termo pasta 25 g

- > Silikonska pasta sa termoprovodivim odlikama
- > Za prenos toplote između delova i hladnjaka
- > Primenljivo do max. 200 °C
- > Količina: 25 g





**YX360TRF-SAN** **sanwa**  
Analogni multimetar

› Merenje kapaciteta



**VC830L** **Sinometer**  
Digitalni multimetar

› Pozadinsko osvetljenje



**MAS830** **MASTECH®**  
Digitalni multimetar

› Fiksiranje merene vrednosti



	YX360TRF-SAN	VC830L	MAS830
Jednosmerni napon	0,1 V / 0,25 V / 2,5 V / 10 V / 50 V / 250 V / 1000 V	200 mV / 2 V / 20 V / 200 V / 600 V	200 mV / 2 V / 20 V / 200 V / 600 V
Naizmenični napon	10 V / 50 V / 250 V / 750 V	200 V / 600 V	200 V / 600 V
Jednosmerna struja	50 µA / 2,5 mA / 25 mA / 0,25 A	20 µA / 200 µA / 2 mA / 20 mA / 200 mA / 10 A	20 µA / 200 µA / 2 mA / 20 mA / 200 mA / 10 A
Naizmenična struja	-	-	-
Otpor	2 kΩ / 20 kΩ / 200 kΩ / 2 MΩ	200 Ω / 2 kΩ / 20 kΩ / 200 kΩ / 2 MΩ	200 Ω / 2 kΩ / 20 kΩ / 200 kΩ / 2 MΩ
Induktivitet	-	-	-
Kapacitet	10 µF	-	-
dB	-10 dB C12 ~ +22 dB (za 10 V AC) ~ +62 dB	-	-
Frekvencija	-	-	-
Faktor ispunje	-	-	-
Disp lej	-	1999	1999
Bar graph	-	-	-
USB priključak	-	-	-
Bezkontaktno ispitivanje faze	-	-	-
Ispitivanje diode	-	+	+
Ispitivanje prekida	-	+	+
Merenje tranzistora	-	-	-
Test baterija	-	-	-
Relativna merenja	-	-	-
Merenje temperature	-	-	-
Merenje vlažnosti vazduha	-	-	-
Merenje zvučnog pritiska	-	-	-
Merenje osvetljenosti	-	-	-
Automatska promena mernog opsega	-	-	-
Ručna promena mernog opsega	+	+	+
Pamćenje maks. vrednosti	-	-	-
Pamćenje min. vrednosti	-	-	-
Fiksiranje vrednosti	-	+	+
Automatsko isključenje	-	-	-
Pozadinsko osvetljenje	-	+	-
Napajanje	1,5 V (R6) × 2	9 V DC (6F22)	9 V DC (6F22)
Kategorija merenja	CAT II 1000 V, CAT III 600 V	CAT II 600 V	CAT II 600 V
Dimenzije	159 × 129 × 41,5 mm	140 × 73 × 30 mm	138 × 69 × 31 mm





### SMA92

#### Digitalni multimetar



- › Automatska promena mernog opsega
- › Pamćenje maksimalnih vrednosti
- › Automatsko isključenje
- › Pozadinsko osvetljenje

### SMA64

#### Digitalni multimetar



- › Merenje tranzistora
- › Merenje temperature
- › Automatsko isključenje

### MY64

#### Digitalni multimetar

### MASTECH®

- › Merenje tranzistora
- › Merenje temperature
- › Automatsko isključenje

	SMA92	SMA64	MY64
Jednosmerni napon	200 mV / 2 V / 20 V / 200 V / 600 V	200 mV / 2 V / 20 V / 200 V / 1000 V	200 mV / 2 V / 20 V / 200 V / 1000 V
Naizmenični napon	2 V / 20 V / 200 V / 600 V	2 V / 20 V / 200 V / 750 V	2 V / 20 V / 200 V / 700 V
Jednosmerna struja	200 µA / 2 mA / 20 mA / 200 mA / 10 A	2 mA / 20 mA / 200 mA / 10 A	2 mA / 20 mA / 200 mA / 10 A
Naizmenična struja	200 µA / 2 mA / 20 mA / 200 mA / 10 A	20 mA / 200 mA / 10 A	20 mA / 200 mA / 10 A
Otpor	200 Ω / 2 kΩ / 20 kΩ / 200 kΩ / 2 MΩ / 20 MΩ	200 Ω / 2 kΩ / 20 kΩ / 200 kΩ / 2 MΩ / 20 MΩ / 200 MΩ	200 Ω / 2 kΩ / 20 kΩ / 200 kΩ / 2 MΩ / 20 MΩ /
Induktivitet	-	-	-
Kapacitet	-	2 nF / 20 nF / 200 nF / 2 µF / 200 µF	2 nF / 20 nF / 200 nF / 2 µF / 20 µF
dB	-	-	-
Frekvencija	20 kHz	20 kHz	20 kHz
Faktor ispune	-	-	-
Displej	1999	1999	1999
Bar graph	-	-	-
USB priključak	-	-	-
Bezkontaktno ispitivanje faze	-	-	-
Ispitivanje diode	+	+	+
Ispitivanje prekida	+	+	+
Merenje tranzistora	-	+	+
Test baterija	-	-	-
Relativna merenja	-	-	-
Merenje temperature	-	od -20 °C do +1000 °C	od -20 °C do +1000 °C
Merenje vlažnosti vazduha	-	-	-
Merenje zvučnog pritiska	-	-	-
Merenje osvetljenosti	-	-	-
Automatska promena mernog opsega	+	-	-
Ručna promena mernog opsega	-	+	+
Pamćenje maks. vrednosti	+	-	-
Pamćenje min. vrednosti	-	-	-
Fiksiranje vrednosti	+	+	-
Automatsko isključenje	+	+	+
Pozadinsko osvetljenje	+	-	-
Napajanje	9 V DC (6F22)	9 V DC (6F22)	9V DC (6F22)
Kategorija merenja	CAT II 600 V	CAT II 1000 V, CAT III 600 V	CAT II 1000 V, CAT III 600 V
Dimenzije	140 × 67 × 30 mm	195 × 92 × 55 mm	189 × 90 × 32 mm





### SMA68 Digitalni multimetar



- › Merenje tranzistora
- › Relativna merjenja
- › Automatska promena mernog opsega
- › Automatsko isključenje
- › Pozadinsko osvetljenje

### DM4070 Digitalni LCR metar



- › Merenje induktiviteta
- › Automatsko isključenje

### MS8209 Digitalni multimetar



- › Relativna merjenja
- › Merenje temperature, merenje vlažnosti vazduha, merenje zvučnog pritiska, merenje osvetljenosti
- › Automatska promena mernog opsega
- › Automatsko isključenje
- › Pozadinsko osvetljenje



	SMA68	DM4070	MS8209
Jednosmerni napon	400 mV / 4 V / 40 V / 400 V / 1000 V	-	400 mV / 4 V / 40 V / 400 V / 600 V
Naizmenični napon	400 mV / 4 V / 40 V / 400 V / 750 V	-	4 V / 40 V / 400 V / 600 V
Jednosmerna struja	400 µA / 4 mA / 40 mA / 400 mA / 4 A / 10 A	-	40 mA / 400 mA / 10 A
Naizmenična struja	400 µA / 4 mA / 40 mA / 400 mA / 4 A / 10 A	-	40 mA / 400 mA / 10 A
Otpor	400 Ω / 4 kΩ / 40 kΩ / 400 kΩ / 4 MΩ / 40 MΩ	20 Ω / 200 Ω / 2 kΩ / 20 kΩ / 200 kΩ / 20 MΩ	400 Ω / 4 kΩ / 40 kΩ / 400 kΩ / 4 MΩ / 40 MΩ
Induktivitet	-	200 µAH / 2 mH / 20 mH / 200 mH / 2 H / 20 H	-
Kapacitet	4 nF / 40 nF / 400 nF / 4 µF / 40 µF / 200 µF	200 pF / 2 nF / 20 nF / 200 nF / 2 µF / 20 µF / 200 µF / 2 mF	4 nF / 40 nF / 400 nF / 4 µF / 40 µF / 200 µF
dB	-	-	-
Frekvencija	9.999 Hz / 99.99 Hz / 999.9 Hz / 9.999 kHz / 99.99 kHz / 999.9 kHz / 9.999 MHz	-	9.999 Hz / 99.99 Hz / 999.9 Hz / 9.999 kHz / 99.99 kHz / 999.9 kHz
Faktor ispune	0-100%	-	0-100%
Displej	4000	1999	4000
Bar graph	-	-	-
USB priključak	-	-	-
Bezkontaktno ispitivanje faze	+	-	-
Ispitivanje diode	+	-	+
Ispitivanje prekida	+	-	+
Merenje tranzistora	+	-	-
Test baterija	-	-	-
Relativna merjenja	+	-	+
Merenje temperature	-	-	od -20 °C do +1000 °C
Merenje vlažnosti vazduha	-	-	30-90%
Merenje zvučnog pritiska	-	-	35-100 dB
Merenje osvetljenosti	-	-	4.000 Lux / 40.000 Lux
Automatska promena mernog opsega	+	-	+
Ručna promena mernog opsega	+	+	+
Pamćenje maks. vrednosti	-	-	-
Pamćenje min. vrednosti	-	-	-
Fiksiranje vrednosti	+	-	+
Automatsko isključenje	+	+	+
Pozadinsko osvetljenje	+	-	+
Napajanje	9V DC (6F22)	9V DC (6F22)	9 V DC (6F22)
Kategorija merjenja	CAT III 1000 V, CAT IV 600 V	CAT II	CAT III 600 V
Dimenzije	195 x 92 x 55 mm	185 x 93 x 35 mm	158 x 78 x 39 mm



**MS8250B** Sinometer  
Digitalni multimetar

- › Povezivanje sa računarom
- › Merenje tranzistora
- › Relativna merenja
- › Automatska promena mernog opsega
- › Pamćenje maksimalnih vrednosti
- › Pamćenje minimalnih vrednosti
- › Automatsko isključenje
- › Pozadinsko osvetljenje



**M266** home  
Merna klešta

- › Automatsko isključenje



**SMA2101** home  
Merna klešta

- › Relativna merenja
- › Automatska promena mernog opsega
- › Pamćenje maksimalnih vrednosti
- › Pamćenje minimalnih vrednosti
- › Automatsko isključenje
- › Pozadinsko osvetljenje

	MS8250B	M266	SMA2101
Jednosmerni napon	400 mV / 4 V / 40 V / 400 V / 600 V	1000 V	400 mV / 4 V / 40 V / 400 V / 600 V
Naizmenični napon	400 mV / 4 V / 40 V / 400 V / 600 V	750 V	4 V / 40 V / 400 V / 600 V
Jednosmerna struja	400 μA / 4 mA / 40 mA / 400 mA / 4 A / 10 A	–	40 A / 400 A
Naizmenična struja	400 μA / 4 mA / 40 mA / 400 mA / 4 A / 10 A	200 A / 1000 A	40 A / 400 A
Otpor	400 Ω / 4 kΩ / 40 kΩ / 400 kΩ / 4 MΩ / 40 MΩ	200 Ω / 20 kΩ	400 Ω / 4 kΩ / 40 kΩ / 400 kΩ / 4 MΩ / 40 MΩ
Induktivitet	–	–	–
Kapacitet	40 nF / 400 nF / 4 μF / 40 μF / 100 μF	–	40 nF / 400 nF / 4 μF / 40 μF / 400 μF / 4000 μF
dB	–	–	–
Frekvencija	5 Hz / 50 Hz / 500 Hz / 5 kHz / 50 kHz / 500 kHz / 5 MHz	–	9.999 Hz / 99.99 Hz / 999.9 Hz / 9.999 kHz / 99.99 kHz / 999.9 kHz / 9.999 MHz
Faktor ispune	10–95%	–	0–100%
Displej	3999	1999	4000
Bar graph	–	–	–
USB priključak	+	–	–
Bezkontaktno ispitivanje faze	+	–	–
Ispitivanje diode	+	–	+
Ispitivanje prekida	+	+	+
Merenje tranzistora	+	–	–
Test baterija	–	–	–
Relativna merenja	+	–	+
Merenje temperature	–	–	–
Merenje vlažnosti vazduha	–	–	–
Merenje zvučnog pritiska	–	–	–
Merenje osvetljenosti	–	–	–
Automatska promena mernog opsega	+	–	+
Ručna promena mernog opsega	+	+	+
Pamćenje maks. vrednosti	+	–	+
Pamćenje min. vrednosti	+	–	+
Fiksiranje vrednosti	+	+	+
Automatsko isključenje	+	–	+
Pozadinsko osvetljenje	+	–	+
Napajanje	9 V DC (6F22)	9 V DC (6F22)	3 × 1.5 V (AAA)
Kategorija merenja	CAT IV 600 V	CAT III 1000 V, CAT III 600 V	CAT III 600 V
Dimenzije	180 × 86 × 52 mm	230 × 90 × 43 mm	208 × 78 × 35 mm





### PM3 Digitalni multimetar

- › Relativna merjenja
- › Automatska promena mernog opsega
- › Automatsko isključenje

**sanwa**

### CD800 Digitalni multimetar

- › Relativna merjenja
- › Automatska promena mernog opsega
- › Automatsko isključenje

**sanwa**

### CD770 Digitalni multimetar

- › Relativna merjenja
- › Automatska promena mernog opsega
- › Automatsko isključenje

**sanwa**



	PM3	CD800	CD770
Jednosmerni napon	400 mV / 4 V / 40 V / 400 V / 500 V	400 mV / 4 V / 40 V / 400 V / 600 V	400 mV / 4 V / 40 V / 400 V / 600 V
Naizmenični napon	4 V / 40 V / 400 V / 500 V	4 V / 40 V / 400 V / 600 V	4 V / 40 V / 400 V / 600 V
Jednosmerna struja	-	40 mA / 400 mA	400 µA / 4000 µA / 40 mA / 400 mA
Naizmenična struja	-	40 mA / 400 mA	400 µA / 4000 µA / 40 mA / 400 mA
Otpor	400 Ω / 4 kΩ / 40 kΩ / 400 kΩ / 4 MΩ / 40 MΩ	400 Ω / 4 kΩ / 40 kΩ / 400 kΩ / 4 MΩ / 40 MΩ	400 Ω / 4 kΩ / 40 kΩ / 400 kΩ / 4 MΩ / 40 MΩ
Induktivitet	-	-	-
Kapacitet	5 nF / 50 nF / 500 nF / 5 µF / 50 µF / 200 µF	50 nF / 500 nF / 5 µF / 100 µF	50 nF / 500 nF / 5 µF / 100 µF
dB	-	-	-
Frekvencija	9.999 Hz / 99.99 Hz / 999.9 Hz / 9.999 KHz / 60.00 KHz	5 Hz ~ 100 kHz	5 Hz / 50 Hz / 500 Hz / 5 kHz / 50 kHz / 100 kHz
Faktor ispune	0.1-99%	20-80%	-
Displej	4000	4000	4000
Bar graph	-	-	-
USB priključak	-	-	-
Bezkontaktno ispitivanje faze	-	-	-
Ispitivanje diode	+	+	+
Ispitivanje prekida	+	+	+
Merenje tranzistora	-	-	-
Test baterija	-	-	-
Relativna merjenja	+	+	+
Merenje temperature	-	-	-
Merenje vlažnosti vazduha	-	-	-
Merenje zvučnog pritiska	-	-	-
Merenje osvetljenosti	-	-	-
Automatska promena mernog opsega	+	+	+
Ručna promena mernog opsega	+	+	+
Pamćenje maks. vrednosti	-	-	-
Pamćenje min. vrednosti	-	-	-
Fiksiranje vrednosti	+	+	+
Automatsko isključenje	+	+	+
Pozadinsko osvetljenje	-	-	-
Napajanje	CR2032 (3 V) × 1	R6PX2	R6PX2
Kategorija merjenja	CAT II 500 V	CAT III 500 V	CAT III 600 V
Dimenzije	108 × 56 × 11.5 mm	176 × 104 × 46 mm	166 × 82 × 44 mm



**CD772** **sanwa**  
Digitalni multimetar

- › Relativna merenja
- › Merenje temperature
- › Automatska promena mernog opsega
- › Automatsko isključenje
- › Pozadinsko osvetljenje



**RD700** **sanwa**  
Digitalni multimetar

- › Relativna merenja
- › Merenje temperature
- › Automatska promena mernog opsega
- › Automatsko isključenje



**RD701** **sanwa**  
Digitalni multimetar

- › Relativna merenja
- › Merenje temperature
- › Automatska promena mernog opsega
- › Automatsko isključenje



**DCL1000** **sanwa**  
Merna klešta

- › Relativna merenja
- › Automatska promena mernog opsega
- › Automatsko isključenje

	CD772	RD700	RD701	DCL1000
Jednosmerni napon	400 mV / 4 V / 40 V / 400 V / 600 V	400 mV / 4 V / 40 V / 400 V / 1000 V	400 mV / 4 V / 40 V / 400 V / 1000 V	400 mV / 4 V / 40 V / 400 V / 600 V
Naizmenični napon	400 mV / 4 V / 40 V / 400 V / 1000 V	400 mV / 4 V / 40 V / 400 V / 1000 V	400 mV / 4 V / 40 V / 400 V / 1000 V	400 mV / 4 V / 40 V / 400 V / 600 V
Jednosmerna struja	400 $\mu$ A / 4000 $\mu$ A / 40 mA / 400 mA / 4 A / 15 A	400 $\mu$ A / 4000 $\mu$ A / 40 mA / 400 mA / 4 A / 10 A	400 $\mu$ A / 4000 $\mu$ A / 40 mA / 400 mA / 4 A / 10 A	-
Naizmenična struja	400 $\mu$ A / 4000 $\mu$ A / 40 mA / 400 mA / 4 A / 15 A	400 $\mu$ A / 4000 $\mu$ A / 40 mA / 400 mA / 4 A / 10 A	400 $\mu$ A / 4000 $\mu$ A / 40 mA / 400 mA / 4 A / 10 A	400 A / 1000 A
Otpor	400 $\Omega$ / 4 k $\Omega$ / 40 k $\Omega$ / 400 k $\Omega$ / 4 M $\Omega$ / 40 M $\Omega$	400 $\Omega$ / 4 k $\Omega$ / 40 k $\Omega$ / 400 k $\Omega$ / 4 M $\Omega$ / 40 M $\Omega$	400 $\Omega$ / 4 k $\Omega$ / 40 k $\Omega$ / 400 k $\Omega$ / 4 M $\Omega$ / 40 M $\Omega$	400 $\Omega$ / 4 k $\Omega$ / 40 k $\Omega$ / 400 k $\Omega$ / 4 M $\Omega$ / 40 M $\Omega$
Induktivitet	-	-	-	-
Kapacitet	50 nF / 500 nF / 5 $\mu$ F / 100 $\mu$ F	500 nF / 5 $\mu$ F / 50 $\mu$ F / 500 $\mu$ F / 3999 $\mu$ F	500 nF / 5 $\mu$ F / 50 $\mu$ F / 500 $\mu$ F / 3999 $\mu$ F	-
dB	-	-	-	-
Frekvencija	5 Hz / 50 Hz / 500 Hz / 5 kHz / 50 kHz / 100 kHz	50 Hz - 1 MHz	50 Hz - 1 MHz	-
Faktor ispunje	-	-	-	-
Displej	4000	4000	4000	4000
Bar graph	-	-	-	-
USB priključak	-	-	-	-
Bezkontaktno ispitivanje faze	-	-	-	-
Ispitivanje diode	+	+	+	+
Ispitivanje prekida	+	+	+	+
Merenje tranzistora	-	-	-	-
Test baterija	-	-	-	-
Relativna merenja	+	+	+	+
Merenje temperature	od -20 °C do +300 °C	od -20 °C do +300 °C	od -20 °C do +300 °C	-
Merenje vlažnosti vazduha	-	-	-	-
Merenje zvučnog pritiska	-	-	-	-
Merenje osvetljenosti	-	-	-	-
Automatska promena mernog opsega	+	+	+	+
Ručna promena mernog opsega	+	+	+	+
Pamćenje maks. vrednosti	-	-	-	-
Pamćenje min. vrednosti	-	-	-	-
Fiksiranje vrednosti	+	+	+	+
Automatsko isključenje	+	+	+	+
Pozadinsko osvetljenje	+	-	-	-
Napajanje	R6PX2	9V DC (6F22)	9 V DC (6F22)	R03X2
Kategorija merenja	CAT III 600 V, CAT II 1000 V	CAT II 600 V, CAT I 1000 V	CAT III 600 V, CAT II 1000 V	CAT III 600 V
Dimenzije	166 × 82 × 44 mm	179 × 87 × 55 mm	179 × 87 × 55 mm	238 × 95 × 45 mm





### MVT808A/CE

#### Dvopolni tester AC/DC napona



- > Za merenje 6–400 V jednosmernog i naizmjeničnog napona
- > 10 LED indikatora
- > Jednostavna upotreba
- > Robusno kućište i kabel
- > Prekidač za merenje ispod 24 V
- > Dužina kabela: 0.6 m
- > Dužina kućišta: 220 mm



### VD22

#### Beskontaktni ispitivač napona



- > Beskontaktni detektor / ispitivač napona
- > Pogodan za detekciju napona u strujnim utičnicama, kablovima, itd...
- > Detekcija bez dodira (90–1000 V~)
- > Signaliziranje zvučnim i svetlosnim signalom
- > LED dioda za lakše korišćenje u mraku
- > Radni vek baterije: oko 1.5 godina u pripravnosti, 6 sati rada
- > Napajanje: 2 × AAA (1.5 V) baterija, nije u sklopu
- > Dimenzije: 150 × 16 × 20 mm



### MZ2

#### Merni kablovi 10 A



- > Univerzalni merni kablovi
- > Visokofleksibilni, izolovani kablovi
- > Kategorija merenja: CAT I 1000 V; CAT II 600 V
- > Maksimalna struja: 10 A
- > Dužine: 0.9 m



### MZ3

#### Merni kablovi 10 A



- > Univerzalni merni kablovi
- > Visokofleksibilni, izolovani kablovi
- > Kategorija merenja: CAT III 1000 V; CAT IV 600 V
- > Maksimalna struja: 10 A
- > Dužine: 1 m



### TTLF312-2

#### Sonda za osciloskop set 2 kom.

- > Set od 2 kom. TTLF312-2 sonde za osciloskop
- > 1:1/10:1
- > Ulazna impedansa : max. / 10 MW
- > Ulazni kapacitet : 47 / 15.5 pF
- > Protok : 15 / 150 MHz
- > Maksimalni ulazni napon : 600 V DC



### FC10

#### Ispitivač faze



- > Ispitivač sa kontaktnim ispitivanjem
- > Svetlosni signal ukoliko ima prisustvo faze
- > Praktična zakačaljka
- > Ukupna dužina 140 mm

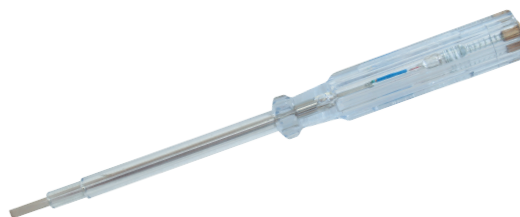

### FC20

#### Ispitivač faze



- > Ispitivač sa kontaktnim ispitivanjem
- > Svetlosni signal ukoliko ima prisustvo faze
- > Ukupna dužina 190 mm





### PHT01

#### Tester pH vrednosti sa termometrom



- > Merni kapacitet: pH 0.00 do 14.00 / 0–60 °C
- > Merenje temperature tečnosti ili vazduha
- > Idealno za testiranje pH vrednosti bazena, ribnjaka, vode za piće, raznih napitaka...
- > LCD displej (prikazuje 4 cifre)
- > Staklena električna sonda
- > Brza i laka upotreba
- > Uz uređaj ide i šrafciğer za kalibraciju i kutija
- > Napajanje: baterije 2 x LR (1.5V) u sklopu
- > Dimenzije: 155 x 29 x 16 mm



300°C

### DT1004A

#### Termometar sa ubodnom sondom

- > Temperaturni opseg: od -50–300 °C
- > Tačnost: -50 °C ~ +20 °C ± 2 °C, +20 °C ~ +200 °C ± 1 °C, +200 °C ~ +300 °C ± 3 °C
- > Prikaz: °C / °F
- > Rezolucija: 0.1 °C (0.1 °F)
- > LCD displej sa pozadinskim osvetljenjem
- > Automatsko isključenje
- > Alarm za visoku / nisku temperaturu
- > Funkcija zadržavanja izmerene vrednosti
- > Odabir prikaza minimalne / maksimalne izmerene temperature
- > Napajanje: 2 x AAA 1.5 V baterija



300°C

### DT1006

#### Mini termometar sa ubodnom sondom

- > Temperaturni opseg: od -50 do 300°C
- > Tačnost: -50 °C ~ +20 °C ± 2 °C, +20 °C ~ +200 °C ± 1 °C, +200 °C ~ +300 °C ± 3 °C
- > Prikaz: °C / °F
- > Rezolucija: 0.1 °C (0.1 °F)
- > LCD displej
- > Automatsko isključenje
- > Alarm za visoku / nisku temperaturu
- > Odabir prikaza minimalne / maksimalne izmerene temperature
- > Napajanje: 2 x LR44 baterija



IR

300°C

### DT8380H

#### Infracrveni termometar

- > Temperaturni opseg: -50 °C do 380 °C (-58 do 716 °F)
- > Preciznost: ±2% ili 2 °C
- > Odnos daljine i mernog područja: 12:1 (ukoliko je daljina između termometra i merenog objekta 1 m, onda je prečnik merne površine 50-i deo daljine, odnosno u ovom slučaju 8.3 cm)
- > Podesiva emisivnost: 0.1 do 1.0
- > Vreme odziva talasne dužine: 500 ms (8–14)um
- > Rezolucija: 0.1 °C ili 0.1 °F
- > Prikaz maksimalne temperature
- > Odabir između celzijus i fahrenheit skale
- > Laser za precizno određivanje merne površine
- > Automatsko isključenje
- > Indikacija slabe baterije
- > Napajanje: 9 V DC baterija



IR

600°C

### DT600

#### Infracrveni termometar

- > Temperaturni opseg: -50 °C do 600 °C (-58 do 1112 °F)
- > Preciznost: ±2% ili 2 °C
- > Odnos daljine i mernog područja: 16:1 (ukoliko je daljina između termometra i merenog objekta 1 m, onda je prečnik merne površine 16-i deo daljine, odnosno u ovom slučaju 6.25 cm)
- > Podesiva emisivnost: 0.1 do 1.0
- > Vreme odziva talasne dužine: 500 ms (8–14)um
- > Rezolucija: 0.1 °C ili 0.1 °F
- > Mogućnost podešavanja alarma za visoke / niske temperature
- > Prikaz maksimalne, minimalne i prosečne temperature kao i razlike u temperaturi
- > Odabir između celzijus i fahrenheit skale
- > Dva lasera za prikaz prečnika merene površine
- > Indikacija slabe baterije
- > Napajanje: 9 V DC baterija





IR  
1100  
°C

**DT8011H**  
Infracrveni termometar

- › Temperaturni opseg: -50 °C do 1100 °C (-58 do 2012 °F)
- › Preciznost: ±2% ili 2 °C
- › Odnos daljine i mernog područja: 50:1 (ukoliko je daljina između termometra i merenog objekta 1 m, onda je prečnik merne površine 50-i deo daljine, odnosno u ovom slučaju 2 cm)
- › Podesiva emisivnost: 0.1 do 1.0
- › Vreme odziva talasne dužine: 500 ms (8–14)um
- › Rezolucija: 0.1 °C ili 0.1 °F
- › Mogućnost podešavanja alarma za visoke / niske temperature
- › Prikaz maksimalne, minimalne i prosečne temperature kao i razlike u temperaturi
- › Odabir između celzijus i fahrenheit skale
- › Dva lasera za prikaz prečnika merene površine
- › Indikacija slabe baterije
- › Napajanje: 9 V DC baterija



LASER  
60m

**DT3001B**  
Laserski daljinometar

- › Merni opseg: od 0.05–60 m
- › Preciznost: ±1.5 mm
- › Laser za precizno određivanje udaljenosti predmeta / površine
- › Libela sa strane uređaja
- › Pozadinsko osvetljenje ekrana
- › Indikator snage baterije
- › Čuvanje izmerenih vrednosti
- › Automatsko isključivanje nakon 480 sekundi
- › Vreme merenja: od 0.3 do 3 s
- › Napajanje: 2 × AAA 1.5 V baterija
- › Radna temperatura: od 0 °C do +40 °C
- › Dimenzije: 120 × 55 × 29 mm



**MTP3-12,5**  
Ručni metar 3 m



- › Dužina: 3 m
- › Širina: 12.5 mm
- › Skala: metar/inč
- › ABS kućište
- › Funkcija blokade
- › Metalna traka, sa kukicom na kraju



**MTP5-25**  
Ručni metar 5 m



- › Dužina: 5 m
- › Širina: 25 mm
- › Skala: metar/inč
- › ABS kućište
- › Funkcija blokade
- › Metalna traka, sa kukicom na kraju



**S98G**  
Ručni metar sa podesivom libelom

- › Lenjir od 20 cm sa magnetom
- › Ručni metar dužine 1 m
- › 1 fiksna + 1 podesiva libela sa uglomerom
- › ABS kućište







### LAN-TEST-RJ45,12,11 LAN kabel ispitivač

- › Za ispitivanje LAN kablova
- › RJ-45, RJ-12, RJ-11
- › Skeniranje provodnika jedan po jedan
- › Automatski pregled
- › Prikaz uz pomoć 8 LED
- › Napajanje: 9 V DC



### CMP-RCT11 Tester kablova

- › Tester kablova (ton generator)
- › Dizajniran je da identifikuje i prati trag žica i kablova bez oštećenja izolacije
- › Radi sa bilo kojim ton generatorom da bi identifikovao žice
- › Mogućnost podešavanja jačine tona
- › Za napajanje je potrebna samo jedna 9 V baterija (dužina rada otprilike 100 sati)



- › Sadrži priključak za slušalice
- › Crveni i crni test kablovi idu uz uređaj, i ima standardni provodni modularni kabel i utikač
- › Taster sa tri položaja određuje način rada, takođe ima trobojnu LED diodu za označavanje linije polariteta, kontinuiteta i testiranja napona



### PM-5ADC Panelmetar 5ADC

- › Merni opseg: 0–5 A DC
- › Dimenzije: 70 × 60 × 35 mm



### PM-15ADC Panelmetar 15ADC

- › Merni opseg: 0–15 A DC
- › Dimenzije: 70 × 60 × 35 mm



### PM-30ADC Panelmetar 30ADC

- › Merni opseg: 0–30 A DC
- › Dimenzije: 70 × 60 × 35 mm



### PM-15VDC Panelmetar 15VDC

- › Merni opseg: 0–15 V DC
- › Dimenzije: 70 × 60 × 35 mm



### PM-30VDC Panelmetar 30VDC

- › Merni opseg: 0–30 V DC
- › Dimenzije: 70 × 60 × 35 mm



### PM-300VAC Panelmetar 300VAC

- › Merni opseg: 0–300 V AC
- › Dimenzije: 70 × 60 × 35 mm



### DM140 Panelmetar

- › Sa LCD displejom
- › 3,5 cifre
- › Napajanje 9 V DC



### DMLV140 Panelmetar

- › Sa LED displejom
- › 3,5 cifre
- › Napajanje 9 V DC



## DRS

### Termoskupljajući bužir

- › Pod toplotom prečnik će se smanjiti za pola
- › Primena: grupisanje, izoliranje ili označavanje provodnika, antikoroziivna zaštita, prevencija od lomljenja, zaštita sklopova, itd.
- › Temperatura skupljanja: 70 °C do 125 °C
- › Radna temperatura: -55 °C do 125 °C

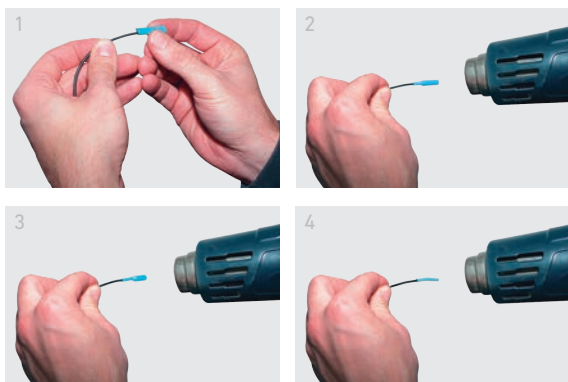

Šifra	prečnik	skupljeni prečnik	boja
DRS2-1/BK	2 mm	1 mm	crna
DRS2-1/RD	2 mm	1 mm	crvena
DRS2-1/WH	2 mm	1 mm	bela
DRS2-1/BL	2 mm	1 mm	plava
DRS4-2/BK	4 mm	2 mm	crna
DRS4-2/RD	4 mm	2 mm	crvena
DRS4-2/WH	4 mm	2 mm	bela
DRS4-2/BL	4 mm	2 mm	plava
DRS6-3/BK	6 mm	3 mm	crna
DRS6-3/RD	6 mm	3 mm	crvena
DRS6-3/WH	6 mm	3 mm	bela
DRS6-3/BL	6 mm	3 mm	plava
DRS8-4/BK	8 mm	4 mm	crna
DRS8-4/RD	8 mm	4 mm	crvena
DRS8-4/WH	8 mm	4 mm	bela
DRS8-4/BL	8 mm	4 mm	plava
DRS10-5/BK	10 mm	5 mm	crna
DRS10-5/WH	10 mm	5 mm	bela
DRS10-5/RD	10 mm	5 mm	crvena
DRS10-5/BL	10 mm	5 mm	plava
DRS15-7,5/BK	15 mm	7,5 mm	crna
DRS15-7,5/WH	15 mm	7,5 mm	bela
DRS15-7,5/RD	15 mm	7,5 mm	crvena
DRS15-7,5/BL	15 mm	7,5 mm	plava
DRS20-10/BK	20 mm	10 mm	crna
DRS20-10/WH	20 mm	10 mm	bela
DRS20-10/RD	20 mm	10 mm	crvena
DRS20-10/BL	20 mm	10 mm	plava



BN206209



BN204126



BN206198



BN206199



BN206200



BN206201

### BN206209 / BN204126 / BN206198 / BN206199 / BN206200 / BN206201

#### Komplet termo bužira - 100 mm

- › Dužina 100 mm
- › Komplet sadrži :
  - 30 kom. prečnika 1,5 mm
  - 30 kom. prečnika 2,5 mm
  - 20 kom. prečnika 4,0 mm
  - 10 kom. prečnika 6,0 mm
  - 6 kom. prečnika 10 mm
  - 4 kom. prečnika 13 mm
- › Skupljeni prečnik 2:1
- › Dimenzije plastične kutije 205 × 110 × 30 mm
- › Boja: bela / crna / crvena / plava / zelena / žuta



### BN206937

#### Set termo bužira 100 mm raznobojni

- > Raznobojni termoskupljajući bužiri
- > Dužina 100 mm
- > Komplet sadrži :
  - 30 kom. prečnika 1.5 mm
  - 30 kom. prečnika 2.5 mm
  - 20 kom. prečnika 4.0 mm
  - 10 kom. prečnika 6.0 mm
  - 6 kom. prečnika 10 mm
  - 4 kom. prečnika 13 mm
- > Skupljeni prečnik 2:1



1



2



3



4



5



6

Slika	šifra	boja	dužina	širina	debljina	Slika	šifra	boja	dužina	širina	debljina
1	SS110	crna	10 m	19 mm	0.13 mm	1	SS120	crna	20 m	19 mm	0.13 mm
2	SS210	crvena	10 m	19 mm	0.13 mm	2	SS220	crvena	20 m	19 mm	0.13 mm
3	SS310	plava	10 m	19 mm	0.13 mm	3	SS320	plava	20 m	19 mm	0.13 mm
4	SS410	zelena	10 m	19 mm	0.13 mm	4	SS420	zelena	20 m	19 mm	0.13 mm
5	SS510	bela	10 m	19 mm	0.13 mm	5	SS520	bela	20 m	19 mm	0.13 mm
6	SS910	zeleno/žuta	10 m	19 mm	0.13 mm	6	SS920	zeleno/žuta	20 m	19 mm	0.13 mm



#### Izolir traka

- > Srebrne boje, sa platnanim ojačanjem, lepljiva traka
- > Velika otpornost na kidanje
- > Dobra topljiva svojstva
- > Širina trake: 50 mm

**RS50/10** – Dužina trake: 10 m

**RS50** – Dužina trake: 50 m



#### CHR - objumica

šifra	prečnik kabela	kom/paket
CHR5	5 mm	50
CHR6	6 mm	50
CHR7	7 mm	50
CHR8	8 mm	50

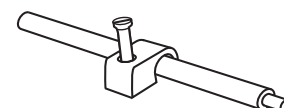

#### CTO - Rastavljive kablovske vezice

šifra	boja	dužina	širina	kom/paket
CTO150	bela	150 mm	7.5 mm	50
CTO150/B	crna	150 mm	7.5 mm	50

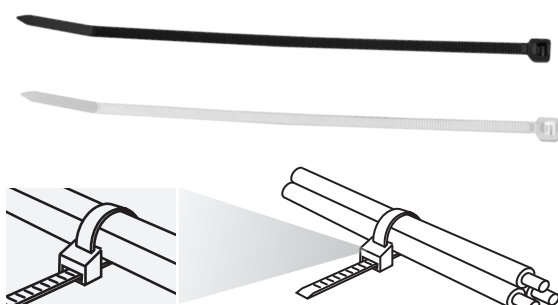
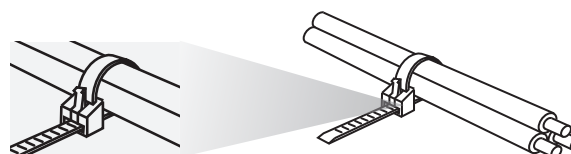

#### CV, CT - kablovske vezalice

šifra	boja	dužina	širina	kom/paket
CV100/2,5	bela	100 mm	2.5 mm	100
CV150/3,5	bela	150 mm	3.5 mm	100
CV200/3,5	bela	200 mm	3.5 mm	100
CV250/4,8	bela	250 mm	4.8 mm	50
CV300/4,8	bela	300 mm	4.8 mm	50
CT100/2,5B	crna	100 mm	2.5 mm	50
CT150/3,5/B	crna	150 mm	3.5 mm	50
CT200/3,5B	crna	200 mm	3.5 mm	50
CT250/4,8B	crna	250 mm	4.8 mm	25
CT300/4,8B	crna	300 mm	4.8 mm	25



2018

### H138-00001 Kablovske vezice 100 mm

- › Hellermann vezice bele boje
- › Dužina vezice: 100 mm
- › Debljina vezice: 2.5 mm
- › Pakovanje: 100 kom



### PVC držač kablovske vezice

- › PVC držač kablovske vezice
- › Samolepljivi
- › Pakovanje: 25 kom.

2018

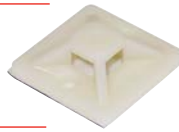

### HC101

- › 19 × 19 mm
- › Za vezice širine do 3.6 mm.

### HC102

- › 28 × 28 mm
- › Za vezice širine do 4.8 mm.

### CT-SET Set kablovskih vezica - 100 kom.

- › Set kablovskih vezica
- › Preporučuje se za kućnu upotrebu
- › Pogodne za obeležavanje i fiksiranje
- › Materijal: PA 6.6 najlon
- › 4 boje i dužine:
  - › 25 kom. crvenih 3.6 × 250 mm
  - › 25 kom. žutih 2.5 × 200 mm
  - › 25 kom. zelenih 2.0 × 150 mm
  - › 25 kom. plavih 1.9 × 100 mm

2018



### MK-K60 Kontakt sprej

- › Za čišćenje kontakata
- › Pogodan za veoma zaprljane delove
- › Količina: 300 ml



### MK-K61 Kontakt sprej

- › Za čišćenje jako zaprljanih elektro delova
- › Pored čišćenja, on vrši i podmazivanje
- › Količina: 300 ml



### MK-T600 Fini kontakt sprej

- › Za čišćenje veoma osetljivih elektro delova
- › Pogodan za industrijsku i laboratorijsku opremu
- › Količina: 300 ml



### TK460 Kontakt sprej

- › Za odstranjivanje oksidacija elektronskih kontakata i obnavljanje provodljivosti
- › Sadrži hemijski aktivna ulja
- › Količina: 150 ml



### SUPER10 Kontakt sprej velike efikasnosti

- › Efikasno sredstvo za čišćenje električnih kontakata i na većim temperaturama (150 °C), kod releja i prekidača obezbeđuje optimalno podmazivanje
- › Količina: 200 ml



### W330 Silikonski sprej za podmazivanje

- › Sprej za podmazivanje na silikonskoj bazi
- › Otporan na toplotu do 160 °C
- › Izuzetno pogodan za podmazivanje ležajeva, sajli, šarki
- › Količina: 300 ml



### W340 Silikonski sprej

- › Sprej za obnovu, održavanje i konzervaciju plastičnih i gumenih delova
- › Pogodan i za podmazivanje mehaničkih delova
- › Količina: 300 ml



### COLD2000 Sprej za hlađenje

- › Sprej za hlađenje (-49 °C)
- › Količina: 400 ml
- › PUCTEC



### AERO100/400 Kompresovan vazduh za čišćenje

- › Bezbedno čišćenje tastatura, štampača, računara, foto opreme
- › Nezapaljiva formula obezbeđuje bezbedno čišćenje plastičnih, gumenih drvenih, metalnih i farbanih predmeta
- › Uz pomoć kompresovanog vazduha, bez hemijskih preparata jednostavno odstranjuje naslage prljavštine i prašine
- › Izuzetno pogodan za čišćenje teško dostupnih mesta, preciznih elektronskih uređaja i delova uređaja
- › Količina: 400 ml



### MK1684 Kompresovan vazduh za čišćenje

- › Pogodan za brzo, efikasno odstranjivanje prašine nedostupnih delova elektronskih uređaja (računara, tastatura, muzičkih instrumenata, štampača itd.)
- › Količina: 300 ml



### LABEL130 Odstranjivač nalepnica

- › Služi za brzo i efikasno odstranjivanje nalepnica
- › Takođe je pogodan za odstranjivanje stare farbe i mastila
- › Količina: 200 ml



### EPKM24 Epoksi lepak

- › Dvokomponentni lepak u špricu
- › Brzo sušenje
- › Ostaje elastičan posle sušenja
- › Temperaturna otpornost: -50 °C do +80 °C
- › Pakovanje: 24 ml



2018

### SMA10SL SMD lepak

- › SMD lepak u špricu
- › Pakovanje: 10 ml



2018

### SPL-3G Super lepak Profixator

- › Standardni super lepak
- › 3 g tuba



### SPG3GL/2B Super lepak Sky

- › Gel + Tečni
- › Dve tube od po 3 g





## Fiockice - Klaseri

- › Klaseri za odlaganje i smeštaj alata, sitnica i komponenta
- › Idealno za radionice, za prenos i skladištenje sitnih stvari
- › Izrađeno savijanjem presovanog metala
- › Prozirne fiockice su od plastike
- › Dimenzije malih fiockica: 36 × 65 × 145 mm
- › Dimenzije velikih fiockica: 60 × 175 × 145 mm

šifra	broj malih fiockica	broj velikih fiockica	dimenzija klasera
K-16V	–	16	555 × 375 × 155 mm
K-27V	15	12	555 × 375 × 155 mm
K-38V	30	8	555 × 375 × 155 mm
K-49V	45	4	555 × 375 × 155 mm
K-60V	60	–	555 × 375 × 155 mm
K-18S	10	8	375 × 375 × 155 mm
K-29S	25	4	375 × 375 × 155 mm
K-40S	40	–	375 × 375 × 155 mm
K-20M	20	–	195 × 375 × 155 mm

### BN205015 Magnet okrugli 51 × 6.5 mm

2018



- › Magnet okrugli 51 × 6.5 mm
- › Jačina magnetna: 25 lbs (11.4 kg)

### BN205014 Magnet okrugli 67 × 9.5 mm

2018



- › Magnet okrugli 67 × 9.5 mm
- › Jačina magnetna: 65 lbs (29.5 kg)

### BN205013 Magnet okrugli 81 × 10 mm

2018



- › Magnet okrugli 81 × 10 mm
- › Jačina magnetna: 95 lbs (43.1 kg)



### BN205023 Magnet

- › 10 × 10 × 48 mm
- › 2 kom



### BN205019 Magnet

- › 9.5 × 22 × 47 mm
- › 2 kom



### BN205021 Magnet

- › 22 × 5 × 5.5 mm
- › 8 kom



### BN205020 Magnet okrugli

- › 25 × 4 mm
- › 6 kom



### BN205022 Magnet okrugli

- › 12 × 5 mm
- › 10 kom



### BN205017 Neodijumski magnet

- › 12 × 3 mm
- › 6 kom



### BN205018 Neodijumski magnet

- › 18 × 3 mm
- › 3 kom



### BN205016 Neodijumski magnet

- › 8 × 3 mm
- › 10 kom



### BN206117 Magnetna samolepljiva traka

- › 25 × 2 mm; 0.75 m



### BN204398 Magnetna samolepljiva traka

- › 10 × 2 mm; 0.75 m



### BN206946 Neodijumski magnet sa zakačaljkom

- › Okretljiva zakačaljka 360°





PROSTO

home

energenie

SAL

TEHNOELEKTRO® GEMBIRD®

MW  
MEAN WELL



# STRUJNI program

Produživači i razvodnici .....	167
Razdelnici .....	172
Kablovi, utikači i utičnice .....	175
Uređaji .....	180
Ispravljači i stabilizatori napona .....	182
Pribor .....	192



## Produživač



- › 4 × uzemljena utičnica
- › Taster za reaktiviranje termičke zaštite
- › Zaštita za decu



### HJR4-40

- › 250 V~ / 2300 W
- › Provodnik: 3 × 1.0 mm<sup>2</sup>
- › Max opterećenje: 1000 W u namotaju, 2300 W razmotan
- › Dužine: 40 m

### HJR4-50

- › 250 V~ / 3000 W
- › Provodnik: 3 × 1.5 mm<sup>2</sup>
- › Max opterećenje: 1000 W u namotaju, 3000 W razmotan
- › Dužine: 50 m



## Produživač



- › 250 V~ / 2300 W
- › Provodnik: 3 × 1.5 mm<sup>2</sup>
- › Za spoljnu upotrebu (IP44)
- › Max opterećenje: 1000 W u namotaju, 2300 W razmotan
- › 4 × uzemljena utičnica
- › Taster za reaktiviranje termičke zaštite
- › Plastični poklopci utičnica
- › Zaštita za decu



### HJR10-50

- › Dužine: 50 m

### HJR10-30

- › Dužine: 30 m



## Razvodnik za spoljnu upotrebu



- › Gumirani kabel H07RN-F 3G1.0 mm<sup>2</sup>
- › 3 utičnice
- › Zaštitni poklopac na svakoj utičnici
- › Za spoljnu upotrebu (IP44)



### NV003K/BK

- › 250 V~ / 50 Hz / 16 A / 3500 W
- › Dužina kabla: 1.5 m

### NV003K-5/BK

- › 250 V~ / 50 Hz / 10 A / 2300 W
- › Dužina kabla: 5 m

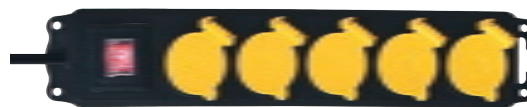

## Razvodnik za spoljnu upotrebu



- › Gumirani kabel H07RN-F 3G1.0 mm<sup>2</sup>
- › 5 utičnice
- › Zaštitni poklopac na svakoj utičnici
- › Za spoljnu upotrebu (IP44)



### NV005K/BK

- › 250 V~ / 50 Hz / 16 A / 3500 W
- › Dužina kabla: 1.5 m

### NV005K-5/BK

- › 250 V~ / 50 Hz / 10 A / 2300 W
- › Dužina kabla: 5 m



## Produživač



- › 250 V~ / 10 A / 2300 W
- › Gumirani provodnik H05RN-F 3 × 1.0 mm<sup>2</sup>
- › Sive boje
- › IP44 zaštita
- › Zaštitni poklopac



### NV5-10/GY

- › Dužine: 10m

### NV5-20/GY

- › Dužine: 20 m



## Produživač



- › 250 V~ / 16 A / 3500 W
- › Gumirani provodnik H07RN-F 3 × 1.5 mm<sup>2</sup>
- › Sive boje
- › IP44 zaštita
- › Zaštitni poklopac



### NV7-10/GY

- › Dužine: 10 m

### NV7-20/GY

- › Dužine: 20 m

### NV7-30/GY

- › Dužine: 30 m





**PNV06K-90/WH**  
Razvodnik 2 m sa prekidačem

- > 250 V~ / 16 A / 3500 W
- > 6 utičnica pod uglom od 90 stepeni
- > Kabel H05VV-F 3G 1.0 mm<sup>2</sup>
- > Dužina kablja: 2 m
- > Okačivi okvir
- > Sa prekidačem
- > Zaštita za decu



**PNV06K/WH**  
Razvodnik 2 m sa prekidačem

- > 250 V~ / 16 A / 3500 W
- > 6 utičnica
- > Kabel H05VV-F 3G 1.0 mm<sup>2</sup>
- > Dužina kablja: 2 m
- > Okačivi okvir
- > Sa prekidačem
- > Zaštita za decu



2018



**PNV08K/WH**  
Razvodnik 2 m sa prekidačem

- > 250 V~ / 16 A / 3500 W
- > 8 utičnica
- > Kabel H05VV-F 3G 1.0 mm<sup>2</sup>
- > Dužina kablja: 2 m
- > Okačivi okvir
- > Sa prekidačem
- > Zaštita za decu



**PNV10K/WH**  
Razvodnik 2 m sa prekidačem

- > 250 V~ / 16 A / 3500 W
- > 10 utičnica
- > H05VV-F 3G 1.0 mm<sup>2</sup>
- > Dužina kablja: 2 m
- > Bele boje
- > Okačivi okvir
- > Sa prekidačem
- > Zaštita za decu



**Produživač**



- > 250 V~ / 16 A / 3680 W
- > Kabel: H05VV-F 3 x 1.5 mm<sup>2</sup>
- > Narandžaste boje

- > Utikač pod uglom
- > Uzemljena utičnica
- > Zaštita za decu



**NV2-5/OR-P**

- > Dužine: 5 m

**NV2-10/OR-P**

- > Dužine: 10 m

**NV2-20/OR-P**

- > Dužine: 20 m

**NV2-30/OR-P**

- > Dužine: 30 m



**Produživač**



- > 250 V~ / 10 A / 2300 W
- > 1.0 mm<sup>2</sup> kablja
- > Bele boje
- > Utikač pod uglom
- > Uzemljena utičnica

**NV2-3/WH**

- > Dužine: 3 m

**NV2-5/WH**

- > Dužine: 5 m

**NV2-10/WH**

- > Dužine: 10 m

**NV2-20/WH**

- > Dužine: 20 m

**NV2-30/WH**

- > Dužine: 30 m



**Produživač**



- > 250 V~ / 10 A / 2300 W
- > 1.0 mm<sup>2</sup> kablja
- > Narandžaste boje
- > Utikač pod uglom
- > Uzemljena utičnica

**NV2-5/OR**

- > Dužine: 5 m

**NV2-10/OR**

- > Dužine: 10 m

**NV2-20/OR**

- > Dužine: 20 m

**NV2-30/OR**

- > Dužine: 30 m







### NVT04K/WH

Razvodnik sa prenaponskom zaštitom 1.5 m



- > 250 V~ / 50 Hz / 16 A / 3500 W
- > 4 utičnice
- > Kabel H05VV-F 3G1.5 mm<sup>2</sup>
- > Pogodan za zaštitu kućnih aparata
- > Zaštita do 4500 A
- > Dužina: 1.5 m
- > Sa prekidačem
- > Ugrađen osigurač (5 A)
- > Zaštita za decu



### NVT06K/WH

Razvodnik sa prenaponskom zaštitom 1.5 m



- > 250 V~ / 50 Hz / 16 A / 3500 W
- > 6 utičnica
- > Kabel H05VV-F 3G1.5 mm<sup>2</sup>
- > Pogodan za zaštitu kućnih aparata
- > Zaštita do 4500 A
- > Dužina: 1.5 m
- > Sa prekidačem
- > Ugrađen osigurač (5 A)
- > Zaštita za decu



### NVP03K/WH

Razvodnik sa prenaponskom zaštitom 2 m



- > 250 V~ / 50 Hz / 16 A / 3500 W
- > 3 utičnice
- > Kabel H05VV-F 3G 1.5 mm<sup>2</sup>
- > Pogodan za zaštitu kućnih aparata
- > Zaštita do 4500 A
- > Dužina: 2 m
- > Sa prekidačem
- > Ugrađen osigurač (5 A)
- > Zaštita za decu



### NVP06K/WH

Razvodnik sa prenaponskom zaštitom 2 m



- > 250 V~ / 50 Hz / 16 A / 3500 W
- > 6 utičnica
- > Kabel H05VV-F 3G 1.5 mm<sup>2</sup>
- > Pogodan za zaštitu kućnih aparata
- > Zaštita do 4500 A
- > Dužina: 2 m
- > Sa prekidačem
- > Ugrađen osigurač (5 A)
- > Zaštita za decu



### NKPROT5-6

Razvodnik sa prenaponskom zaštitom 1.4 m

- > 250 V~ / 50 Hz / 16 A / 3500 W
- > 6 utičnica
- > Kabel H05VV-F 3G 1.5 mm<sup>2</sup>
- > Pogodan za zaštitu kućnih aparata
- > Dužina: 1.4 m
- > LED indikator
- > Sa prekidačem
- > Zaštita za decu



### NKPROT5-9

Razvodnik sa prenaponskom zaštitom 1.4 m

- > 250 V~ / 50 Hz / 16 A / 3500 W
- > 9 utičnica
- > Kabel H05VV-F 3G 1.5 mm<sup>2</sup>
- > Pogodan za zaštitu kućnih aparata
- > Dužina: 1.4 m
- > LED indikator
- > Sa prekidačem
- > Zaštita za decu



### Razvodnik sa prenaponskom zaštitom

**GEMBIRD®**

- > 250 V~ / 50 Hz / 16 A / 3500 W
- > 6 utičnica
- > Pogodan za zaštitu kućnih aparata
- > Zaštita do 4500 V / 4500 A
- > Sa prekidačem

#### SPG6-B-6

- > Kabel H05VV-F 3G 1.0 mm<sup>2</sup>
- > Dužina kabla: 1.8 m

#### SPG6-B-10

- > Kabel H05VV-F 3G 1.5 mm<sup>2</sup>
- > Dužina kabla: 3 m

#### SPG6-B-15

- > Kabel H05VV-F 3G 1.0 mm<sup>2</sup>
- > Dužina kabla: 4.5 m





### Razvodnik



- > Kabel:  $3 \times 1.0 \text{ mm}^2$
- > 250 V~ / 10 A / 2300 W
- > 3 uzemljene utičnice
- > Bele boje

### NV03-3/WH

- > Dužine: 3 m

### NV03-5/WH

- > Dužine: 5 m



### Razvodnik



- > Kabel:  $3 \times 1.0 \text{ mm}^2$
- > 4 uzemljene utičnice
- > Bele boje

### NV04/WH

- > 250 V~ / 16 A / 3500 W
- > Dužine: 1.5 m

### NV04-3/WH

- > 250 V~ / 10 A / 2300 W
- > Dužine: 3 m



### Razvodnik



- > Kabel:  $3 \times 1.0 \text{ mm}^2$
- > 5 uzemljenih utičnica
- > Bele boje

### NV05/WH

- > 250 V~ / 16 A / 3500 W
- > Dužine: 1.5 m

### NV05-3/WH

- > 250 V~ / 10 A / 2300 W
- > Dužine: 3 m



### Razvodnik



- > Kabel:  $3 \times 1.0 \text{ mm}^2$
- > 250 V~ / 10 A / 2300 W
- > 6 uzemljenih utičnica
- > Bele boje

### NV06-3/WH

- > Dužine: 3 m

### NV06-5/WH

- > Dužine: 5 m



### Razvodnik

### TEHNOELEKTRO®

- > Kabel:  $3 \times 2.5 \text{ mm}^2$
- > 250 V~ / 16 A / 3500 W
- > Prenosna priključnica sa 3 mesta
- > Bele boje

### PPK03-3/WH

- > Dužine: 3 m

### PPK03-5/WH

- > Dužine: 5 m



### Razvodnik



- > Kabel:  $3 \times 1.0 \text{ mm}^2$
- > 2 uzemljene utičnice
- > 2 euro utičnice
- > Bele boje

### NV14/WH

- > 250 V~ / 16 A / 3500 W
- > Dužine: 1.5 m

### NV14-3/WH

- > 250 V~ / 10 A / 2300 W
- > Dužine: 3 m



### Razvodnik

- > Kabel:  $3 \times 1.0 \text{ mm}^2$
- > 4 uzemljene utičnice

### NV18/WH

- > 250 V~ / 16 A / 3500 W
- > Dužine: 1.5 m

- > 4 euro utičnice
- > Bele boje

### NV18-3/WH

- > 250 V~ / 10 A / 2300 W
- > Dužine: 3 m





### Razvodnik



- > Kabel: 3 × 1.0 mm<sup>2</sup>
- > 250 V~ / 10 A / 2300 W
- > Izvedba sa prekidačem
- > 3 uzemljene utičnice
- > Bele boje

#### NV03K-3/WH

- > Dužine: 3 m

#### NV03K-5/WH

- > Dužine: 5 m



### Razvodnik



- > Kabel: 3 × 1.0 mm<sup>2</sup>
- > 250 V~ / 10 A / 2300 W
- > Izvedba sa prekidačem
- > 6 uzemljenih utičnica
- > Bele boje

#### NV06K-3/WH

- > Dužine: 3 m

#### NV06K-5/WH

- > Dužine: 5 m



### Razvodnik



- > 3 uzemljene utičnice
- > Zaštita za decu
- > Bele boje



#### NV03/WH-P

- > 250 V~ / 10 A / 2300 W
- > Kabel: H05VV-F 3 × 1.0 mm<sup>2</sup>
- > Dužine: 1.5 m

#### NV03/WH-P/1,5

- > 250 V~ / 16 A / 3680 W
- > Kabel: H05VV-F 3 × 1.5 mm<sup>2</sup>
- > Dužine: 1.5 m

1.5 mm<sup>2</sup>

#### NV03-3/WH-P/1,5

- > 250 V~ / 16 A / 3680 W
- > Kabel: H05VV-F 3 × 1.5 mm<sup>2</sup>
- > Dužine: 3 m

1.5 mm<sup>2</sup>

#### NV03-5/WH-P/1,5

- > 250 V~ / 16 A / 3680 W
- > Kabel: H05VV-F 3 × 1.5 mm<sup>2</sup>
- > Dužine: 3 m

1.5 mm<sup>2</sup>



### Razvodnik



- > 6 uzemljenih utičnica
- > Zaštita za decu
- > Bele boje



#### NV06/WH-P

- > 250 V~ / 10 A / 2300 W
- > Kabel: H05VV-F 3 × 1.0 mm<sup>2</sup>
- > Dužine: 1.5 m

#### NV06/WH-P/1,5

- > 250 V~ / 16 A / 3680 W
- > Kabel: H05VV-F 3 × 1.5 mm<sup>2</sup>
- > Dužine: 1.5 m

1.5 mm<sup>2</sup>

#### NV06-3/WH-P/1,5

- > 250 V~ / 16 A / 3680 W
- > Kabel: H05VV-F 3 × 1.5 mm<sup>2</sup>
- > Dužine: 3 m

1.5 mm<sup>2</sup>



### Razvodnik



- > 3 uzemljene utičnice
- > Zaštita za decu
- > Izvedba sa prekidačem
- > Bele boje



#### NV03K/WH-P

- > 250 V~ / 10 A / 2300 W
- > Kabel: H05VV-F 3 × 1.0 mm<sup>2</sup>
- > Dužine: 1.5 m

#### NV03K/WH-P/1,5

- > 250 V~ / 16 A / 3680 W
- > Kabel: H05VV-F 3 × 1.5 mm<sup>2</sup>
- > Dužine: 1.5 m

1.5 mm<sup>2</sup>

#### NV03K-3/WH-P/1,5

- > 250 V~ / 16 A / 3680 W
- > Kabel: H05VV-F 3 × 1.5 mm<sup>2</sup>
- > Dužine: 3 m

1.5 mm<sup>2</sup>

#### NV03K-5/WH-P/1,5

- > 250 V~ / 16 A / 3680 W
- > Kabel: H05VV-F 3 × 1.5 mm<sup>2</sup>
- > Dužine: 5 m

1.5 mm<sup>2</sup>



### Razvodnik



- > 6 uzemljenih utičnica
- > Zaštita za decu
- > Izvedba sa prekidačem
- > Bele boje



#### NV06K/WH-P

- > 250 V~ / 10 A / 2300 W
- > Kabel: H05VV-F 3 × 1.0 mm<sup>2</sup>
- > Dužine: 1.5 m

#### NV06K/WH-P/1,5

- > 250 V~ / 16 A / 3680 W
- > Kabel: H05VV-F 3 × 1.5 mm<sup>2</sup>
- > Dužine: 1.5 m

1.5 mm<sup>2</sup>

#### NV06K-3/WH-P/1,5

- > 250 V~ / 16 A / 3680 W
- > Kabel: H05VV-F 3 × 1.5 mm<sup>2</sup>
- > Dužine: 3 m

1.5 mm<sup>2</sup>

#### NV06K-5/WH-P/1,5

- > 250 V~ / 16 A / 3680 W
- > Kabel: H05VV-F 3 × 1.5 mm<sup>2</sup>
- > Dužine: 5 m

1.5 mm<sup>2</sup>



## RAZDELNICI



**3FMR/I** **TEHNOELEKTRO**  
Trofazno-monofazni razdelnik  
sa indikacijom

- › 250 V~ / max 16 A / max. 3500 W
- › Trofazno monofazni razvodnik
- › 1 x trofazni utikač
- › 3 x monofazne utičnice
- › Indikacija prisustva faze



**3FMR** **TEHNOELEKTRO**  
Trofazno-monofazni razdelnik

- › 250 V~ / max 16 A / max. 3500 W
- › Trofazno monofazni razvodnik
- › 1 x trofazni utikač
- › 3 x monofazne utičnice



**TTR/WH** **TEHNOELEKTRO**  
Strujni razdelnik

- › 250 V~ / max. 16 A / max. 3500 W
- › 3 x šuko utičnica



**TEHNOELEKTRO**  
**TDF2/WH / TDF2/BK**  
Strujni razdelnik

- › 250 V~ / max. 16 A / max. 3500 W
- › 2 x šuko utičnica
- › Bele ili crne boje



**NV22** **home**  
Strujni razdelnik

- › 250 V~ / max. 16 A / max. 3500 W
- › 2 x šuko utičnica



**NV22-90** **home**  
Strujni razdelnik

- › 250 V~ / max. 16 A / max. 3500 W
- › 2 x šuko utičnica
- › Utikač rotiran za 90°



**TPF-36** **home**  
Strujni razdelnik 3 utičnice

- › 250 V~ / 16 A / 3680 W
- › 3 x šuko utičnica
- › Strujni razdelnik sa uzemljenjem
- › Sa zaštitom za decu
- › IP zaštita: IP20
- › Bele boje



**NV131/WH** **home**  
Strujni razdelnik

- › 250 V~ / max. 16 A / max. 3500 W
- › 1 x šuko utičnica (250 V~ / 16 A / 3500 W)
- › 2 x euro utičnica (250 V~ / 2 x 2.5 A / 2 x 500 W)
- › Strujni razdelnik sa uzemljenjem
- › Sa zaštitom za decu
- › IP zaštita: IP20
- › Bele boje



**NV1/WH-P** **PROSTO**  
Strujni razdelnik sa 2 utičnice

- › 250 V~ / 50 Hz / max. 2 x 2.5 A / 2 x 500 W
- › 2 x euro utičnica
- › Sa zaštitom za decu
- › IP zaštita: IP20



**NV23/WH-P** **PROSTO**  
Strujni razdelnik sa 3 utičnice

- › 250 V~ / 50 Hz / max. 3 x 2.5 A / 3 x 500 W
- › 3 x euro utičnica
- › Sa zaštitom za decu
- › IP zaštita: IP20



**NV24/WH-P** **PROSTO**  
Strujni razdelnik sa 4 utičnice

- › 250 V~ / 50 Hz / max. 4 x 2.5 A / 4 x 500 W
- › 4 x euro utičnica
- › Sa zaštitom za decu
- › IP zaštita: IP20



**NV29/WH-P** **PROSTO**  
Strujni razdelnik sa 3 utičnice

- › 250 V~ / 50 Hz / max. 16 A / 3680 W
- › 3 x šuko utičnica
- › Šuko utičnice sa uzemljenjem
- › Sa zaštitom za decu
- › IP zaštita: IP20





2018  
PROSTO

### NV22/WH-P Strujni razdelnik sa 2 utičnice

- › 250 V~ / 50 Hz / max. 16 A / 3680 W
- › 2 × šuko utičnica
- › Šuko utičnice sa uzemljenjem
- › Sa zaštitom za decu
- › IP zaštita: IP20



2018  
PROSTO

### NV13/WH-P Strujni razdelnik sa 3 utičnice

- › 250 V~ / 50 Hz / max. 16 A / 3680 W
- › 1 × šuko utičnica (250 V~ / 16 A / 3680 W)
- › 2 × euro utičnica (250 V~ / 2 × 2.5 A / 2 × 500 W)
- › Šuko utičnica sa uzemljenjem
- › Sa zaštitom za decu
- › IP zaštita: IP20



2018  
PROSTO

### NVK3/WH-P Strujni razdelnik sa 3 utičnice

- › Sa prekidačem
- › 250 V~ / 50 Hz / max. 16 A / 3680 W
- › 1 × šuko utičnica (250 V~ / 16 A / 3680 W)
- › 2 × euro utičnica (250 V~ / 2 × 2.5 A / 2 × 500 W)
- › Šuko utičnica sa uzemljenjem
- › Sa zaštitom za decu
- › IP zaštita: IP20



2018  
PROSTO

### TPF26/WH-P Strujni razdelnik sa 3 utičnice

- › 250 V~ / 50 Hz / max. 16 A / max. 3680 W
- › 3 × šuko utičnica
- › Šuko utičnice sa uzemljenjem
- › Sa zaštitom za decu
- › IP zaštita: IP20



2018  
PROSTO

### NVK1/WH-P Utičnica sa prekidačem

- › 250 V~ / 50 Hz / max. 16 A / 3680 W
- › 1 × šuko utičnica
- › Šuko utičnica sa uzemljenjem
- › Sa zaštitom za decu
- › IP zaštita: IP20



home

### NV13/WH Strujni razdelnik

- › 250 V~ / max. 16 A / max. 3500 W
- › 1 × šuko utičnica (250 V~ / 16 A / 3500 W)
- › 2 × euro utičnica (250 V~ / 2 × 2.5 A / 2 × 500 W)



home

### NVK3/WH Strujni razdelnik

- › Sa prekidačem
- › 250 V~ / 50 Hz / 16 A / 3500 W
- › 1 × šuko utičnica
- › 2 × euro utičnica
- › Pogodna za bezbedno uključivanje i isključivanje priključnih uređaja
- › Zaštita za decu
- › Za unutrašnju upotrebu (IP20)



home

### NVT1/WH Utičnica sa prenaponskom zaštitom

- › 250 V~ / 50 Hz / 16 A / 3500 W
- › 1 × šuko utičnica
- › Pogodna za zaštitu kućnih aparata
- › Zaštita od prenapona do 4500 A
- › Zaštita za decu
- › Za unutrašnju upotrebu (IP20)
- › Dimenzije: 53 × 74 × 79 mm



home

### NVK1/WH Utičnica sa prekidačem

- › 250 V~ / 50 Hz / 16 A / 3500 W
- › 1 × šuko utičnica
- › Pogodna za bezbedno uključivanje i isključivanje priključnih uređaja
- › Zaštita za decu
- › Za unutrašnju upotrebu (IP20)
- › Dimenzije: 53 × 74 × 79 mm



home

### NV1/WH Strujni razdelnik

- › 250 V~ / 2 × 2.5 A / 2 × 500 W
- › 2 × euro utičnica



home

### NV23/WH Strujni razdelnik

- › 250 V~ / 3 × 2.5 A / 3 × 500 W
- › 3 × euro utičnica



home

### NV24/WH Strujni razdelnik

- › 250 V~ / 4 × 2.5 A / 4 × 500 W
- › 4 × euro utičnica



home

### NV10 Zaštitni poklopac utičnice

- › Odgovara svakoj šuko utičnici
- › Sprečava kontakt sa delovima pod naponom





**PSK03** **TEHNOELEKTRO®**  
Podsklop sa 3 utičnice

- > 250 V~ / max. 16 A / max. 3500 W
- > 3 × šuko utičnica



**PSK03P** **TEHNOELEKTRO®**  
Podsklop sa 3 utičnice i prekidačem

- > 250 V~ / max. 16 A / max. 3500 W
- > 3 × šuko utičnica
- > Prekidač



2018

**PSK05** **TEHNOELEKTRO®**  
Podsklop sa 5 mesta

- > 250 V~ / max. 16 A / max. 3500 W
- > 5 × šuko utičnica



2018

**PSK05P** **TEHNOELEKTRO®**  
Podsklop sa 5 mesta i prekidačem

- > 250 V~ / max. 16 A / max. 3500 W
- > 5 × šuko utičnica
- > Prekidač



2018

**PSK06** **TEHNOELEKTRO®**  
Podsklop sa 6 utičnica

- > 250 V~ / max. 16 A / max. 3500 W
- > 6 × šuko utičnica  
(3 sa jedne i 3 sa druge strane)



**PSK06P** **TEHNOELEKTRO®**  
Podsklop sa 6 utičnica i prekidačem

- > 250 V~ / max. 16 A / max. 3500 W
- > 6 × šuko utičnica  
(3 sa jedne i 3 sa druge strane)
- > Prekidač



## KABLOVI, UTIKAČI I UTIČNICE

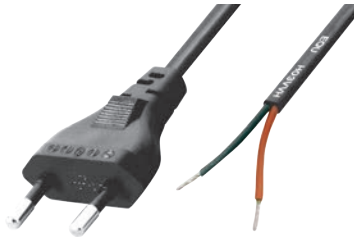

**N2/VDE**  
Strujni kabel 1.5 m

- > 250 V~ / 2.5 A / 500 W
- > Dimenzije: 2 × 0.75 mm<sup>2</sup>
- > Dužina: 1.5 m
- > Slobodnog kraja



**N2K-BK/VDE / N2K-WH/VDE**  
Strujni kabel sa prekidačem 1.5 m

- > 230 V~ / 2.5 A
- > Sa prekidačem
- > Dimenzije: 2 × 0.75 mm<sup>2</sup> (H03-VV-H2-F)



- > Dužina: 1.5 m
- > Crne ili bele boje
- > Slobodnog kraja



**N1/VDE**  
Strujni kabel 1.5 m

- > 250 V~ / 2.5 A / 500 W
- > Dimenzije: 2 × 0.75 mm<sup>2</sup>
- > Dužina: 1.5 m
- > Crne boje



**N1-2WH/VDE**  
Strujni kabel 2m

- > 250 V~ / 2.5 A / 500 W
- > Strujni kabel
- > Dimenzije: 2 × 0.75 mm<sup>2</sup>
- > Dužina: 2 m
- > Bele boje

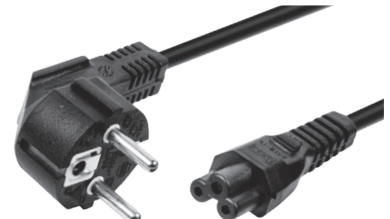

**N5-LPT**  
Strujni kabel 1.8 m

- > 230 V~ / 10 A / 2300 W
- > Za laptop
- > Šuko utikač / Compaq utičnica
- > Dimenzije: 3 × 0.75 mm<sup>2</sup>
- > Dužina: 1.8 m



**Strujni kabel**

- > Šuko utikač / Aparatna utičnica

- N5**
- > 250 V~ / 6 A / 1380 W
  - > Dimenzije: 3 × 0.75 mm<sup>2</sup>
  - > Dužina kabela: 2 m

- N5/5**
- > 250 V~ / 10 A / 2300 W
  - > Dimenzije: 3 × 1.0 mm<sup>2</sup>
  - > Dužina kabela: 5 m



- N5/10**
- > 250 V~ / 10 A / 2300 W
  - > Dimenzije: 3 × 1.0 mm<sup>2</sup>
  - > Dužina kabela: 10 m



**Strujni kabel**

- > 250 V~ / 6 A / 1380 W
- > Šuko utikač / Slobodni krajevi
- > Dimenzije: 3 × 0.75 mm<sup>2</sup>

- N6**
- > Dužina: 1.8 m
  - > Crne boje

- N7**
- > Dužina: 2 m
  - > Sive boje

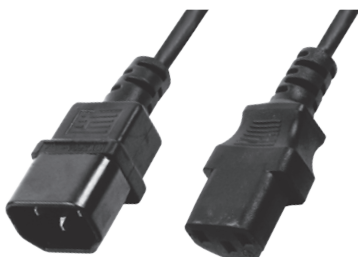

**N51**  
Strujni kabel 2 m

- > 250 V~ / 10 A / 2300 W
- > Aparatni utikač / Aparatna utičnica
- > Dimenzije: 3 × 0.75 mm<sup>2</sup>
- > Dužina: 2 m

**VALUELINE**



**SEC-CABLE10**  
DC kabel

- > 1 utičnica / 4 utikača
- > Priključak: 2.1 × 5.5 mm
- > Dužina: 35 cm



**SEC-CABLE18**  
DC kabel

- > 1 utičnica / 9 utikača
- > Priključak: 2.1 × 5.5 mm
- > Dužina: 35 cm





**DO-16**  
Šuko utikač



- › 250 V~ / 16 A / 3500 W
- › Dvopolni sa uzemljenjem
- › Izvod za kabel sa strane



2018

**NEA1/WH**  
Šuko utičnica



- › 250 V~ / max. 16 A / max. 3680 W
- › Dvopolna utičnica sa uzemljenjem
- › IP zaštita: IP20
- › Zaštita za decu
- › Izvod za kabel nazad, savitljiv
- › Plastična
- › Bele boje



2018

**NED1/WH**  
Šuko utikač



- › 250 V~ / max. 16 A / max. 3680 W
- › Dvopolni utikač sa uzemljenjem
- › IP zaštita: IP20
- › Izvod za kabel nazad, savitljiv
- › Plastičan
- › Bele boje



2018

**NPD1/WH**  
Šuko utikač pod uglom



- › 250 V~ / max. 16 A / max. 3680 W
- › Dvopolni utikač sa uzemljenjem
- › IP zaštita: IP20
- › Izvod za kabel pod uglom
- › Plastičan
- › Bele boje



TEHNOELEKTRO®

**DPUM/BK / DPUM/WH**  
Šuko utikač

- › 250 V~ / 16 A / 3500 W
- › Dvopolni sa uzemljenjem
- › Gumeni
- › Izvod za kabel nazad
- › Crne ili bele boje



TEHNOELEKTRO®

**DPUL/BK / DPUL/WH**  
Šuko utikač

- › 250 V~ / 16 A / 3500 W
- › Dvopolni sa uzemljenjem
- › Plastičan
- › Izvod za kabel sa strane
- › Crne ili bele boje



TEHNOELEKTRO®

**DPUV/BK / DPUV/WH**  
Šuko utikač

- › 250 V~ / 16 A / 3500 W
- › Dvopolni sa uzemljenjem
- › Izvod za kabel nazad
- › Plastičan
- › Crne ili bele boje



TEHNOELEKTRO®

**DPUV/BK-G / DPUV/WH-G**  
Šuko utikač

- › 250 V~ / 16 A / 3500 W
- › Dvopolni sa uzemljenjem
- › Izvod za kabel nazad
- › Gumeni
- › Crne ili bele boje



TEHNOELEKTRO®

**DPPV/BK / DPPV/WH**  
Šuko utičnica

- › 250 V~ / 16 A / 3500 W
- › Dvopolna sa uzemljenjem
- › Izvod za kabel nazad
- › Plastična
- › Crne ili bele boje



TEHNOELEKTRO®

**DPPV/BK-G / DPPV/WH-G**  
Šuko utičnica

- › 250 V~ / 16 A / 3500 W
- › Dvopolna sa uzemljenjem
- › Izvod za kabel nazad
- › Gumena
- › Crne ili bele boje



**TPP**  
Trostruka šuko utičnica  
sa poklopcem

- › 250 V~ / 16 A / 3500 W
- › Zaštita utičnica poklopcima
- › Otpornost na lomljenje
- › 3 utična mesta za istovremeno povezivanje
- › Plastična
- › Crne boje



2018



**NGA01**  
Šuko utičnica sa poklopcem

- › 250 V~ / max. 16 A / max. 3680 W
- › Dvopolna utičnica sa poklopcem
- › IP zaštita: IP44
- › Zaštita za decu
- › Izvod za kabel pod uglom 45°
- › Gumirana
- › Crne boje







2018

**NGD02**  
Šuko utikač



- > 250 V~ / max. 16 A / max. 3680 W
- > Dvopolni utikač sa uzemljenjem
- > IP zaštita: IP44
- > Izvod za kabel pod uglom od 45°
- > Gumiran
- > Crne boje



**TU-L/P/BK**  
Trofazni utikač

**TEHNOELEKTRO®**

- > 440 V~ / 16 A
- > Trofazni utikač sa uzemljenjem
- > Za presek kablova do 2.5 mm<sup>2</sup> čiji ukupan prečnik ne prelazi 13 mm
- > Izvod za kabel sa strane (pod uglom)
- > Crne boje



**3FPK/BK / 3FPK/WH**  
Trofazna utičnica

**TEHNOELEKTRO®**

- > 440 V~ / 16 A
- > Trofazna utičnica sa uzemljenjem
- > Za presek kablova do 2.5 mm<sup>2</sup> čiji ukupan prečnik ne prelazi 13 mm
- > Izvod za kabel nazad
- > Crne ili bele boje



**3FUP/BK / 3FUP/WH**  
Trofazni utikač

**TEHNOELEKTRO®**

- > 440 V~ / 16 A
- > Trofazni utikač sa uzemljenjem
- > Za presek kablova do 2.5 mm<sup>2</sup> čiji ukupan prečnik ne prelazi 13 mm
- > Izvod za kabel nazad
- > Crne ili bele boje



**AC1A**  
Utikač za kabel

- > 230 V~ / 10 A / 2300 W
- > 3 pola
- > Vijčana montaža kabla



**AC1D**  
Utičnica za kabel

- > 230 V~ / 10 A / 2300 W
- > 3 pola
- > Vijčana montaža kabla



**AC2A**  
Utičnica za ugradnju

- > 230 V~ / 10 A / 2300 W
- > 3 pola
- > Lemna montaža kabla



**AC2D**  
Utikač za ugradnju

- > 230 V~ / 10 A / 2300 W
- > 3 pola
- > Lemna montaža kabla



2018

**SN10-CB**  
Utikač za napajanje sa kabelom

- > 2.1 / 5.5 mm
- > Sa kabelom, 20cm

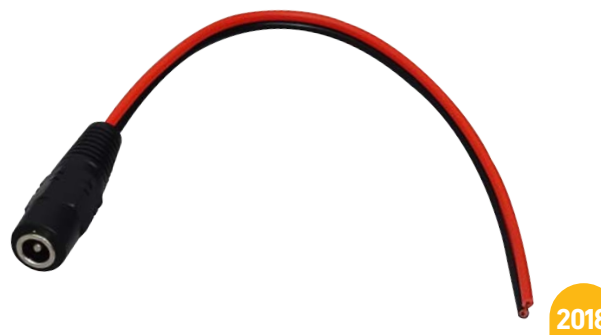

2018

**SN10K-CB**  
Utičnica za napajanje sa kabelom

- > 2.1 / 5.5 mm
- > Sa kabelom, 20 cm





**SN10K**  
Utičnica za napajanje

- > 2,1 × 5 mm na kabel
- > Na kabel



**SN10KL**  
Utikač za napajanje

- > 2,1 × 5,5 × 11 mm
- > Sa klemnom



**SN2**  
Utikač za napajanje

- > 0,7 × 2,5 × 9 mm
- > Sa produžetkom



**SN3**  
Utikač za napajanje

- > 1,0 × 3,8 × 10 mm
- > Sa produžetkom



**SN4**  
Utikač za napajanje

- > 1,4 × 3,5 × 10 mm
- > Sa produžetkom



**SN10**  
Utikač za napajanje

- > 2,1 × 5,5 × 14 mm
- > Sa produžetkom



**SN12**  
Utikač za napajanje

- > 2,5 × 5,5 × 14 mm
- > Sa produžetkom



**SN14**  
Utikač za napajanje

- > 3,1 × 6,3 × 10 mm
- > Sa produžetkom



**SN10MKL**  
Utičnica za napajanje

- > 2,1 × 5,5 mm
- > Na kabel sa klemnom



**SN10E**  
Utičnica za napajanje

- > 2,1 × 5,5 mm
- > Ugradna
- > Plastična



**SN12E**  
Utičnica za napajanje

- > 2,5 × 5,5 mm
- > Ugradna
- > Plastična



**SN10M**  
2,1 × 5,5 mm

**SN12M**  
2,5 × 5,5 mm

- > Utičnica za napajanje
- > Ugradna
- > Metalna



**WS20**  
Utikač za kabel autoupaljača

- > 12 V DC
- > Sa podnožjem i osiguračem
- > F3A (6 × 30 mm)



**WS10**  
Utikač za kabel autoupaljača

- > 12 V DC



**WS11**  
Utičnica za kabel autoupaljača

- > 12 V DC





91998

Utikač za autoupaljač sa prekidačem

SAL

- > Napon: 12–24 V
- > Ugrađen svetleći prekidač
- > Uključivanje i isključivanje štiti vaš uređaj
- > Sa kućištem za osigurač i osiguračem F 8 A (prečnik 5 × 20 mm)



90212

Ugradna utičnica za auto upaljač

SAL

- > Napon: 12 V DC
- > Idealna za uređaje putnika na zadnjem sedištu
- > Pogodna za ugradnju u gepek
- > Porculanski umetak
- > Montira se u rupu 24 mm



2018

home

AC03

AC adapter utikač

- > 250 V~ / max. 10 A / max. 2500 W
- > 125 V~ / max. 1250 W
- > Euro utičnica – US utikač
- > Ne pretvara napon



AC04/4

Uzemljeni adapter priključci za putovanja

home

- > 100–250 V~ / 2.5–6 A
- > 100 V~ / 250–600 W
- > 250 V~ / 575–1380 W

- > Upotrebljiv u više od 140 zemalja sveta
- > Razne vrste adapter utikača - u raznim bojama
- > Ne pretvara napon



UNIADP

Univerzalni strujni adapter

- > Univerzalni strujni adapter utikač
- > EU / US + UK + AU



AC05

Adapter priključci za putovanje

home

- > 100–250 V~ / 7 A / max. 1750 W
- > Upotrebljiv u više od 140 zemalja sveta
- > Uzemljeni (GS) priključak
- > 5 vrsta zamenljivih priključaka (IT, AUS, USA, UK, CH)
- > Ne pretvara napon

AC220/110HQ

Adapter utikač

HIGH QUALITY

- > 230 V / 2.5 A
- > Omogućava da se uređaji iz 110 V sistema koriste u 220 V sistemu
- > Prilagodava priključni utikač
- > Sa jedne strane je 110 V utičnica, a sa druge euro utikač
- > Ne pretvara napon



AC220/110

Adapter utikač

- > 230 V / 2.5 A
- > Omogućava da se uređaji iz 110 V sistema koriste u 220 V sistemu
- > Prilagodava priključni utikač
- > Sa jedne strane je 110 V utičnica, a sa druge euro utikač
- > Ne pretvara napon

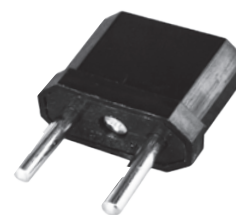



**TG3P**  
Vremenski prekidač – dnevni

- › Struja prekidanja: 230 V~ / 16 A / 3680 W
- › Podela vremenskih intervala od 15 minuta
- › Mogućnost više uključanja u danu
- › Opcija manualnog, ručnog prekidanja
- › LED indikacija uključenosti
- › Za korišćenje u sobnim uslovima
- › Zaštitni poklopci u utičnici - dečija bezbednost



**TG4**  
Vremenski prekidač – sedmični

- › Struja prekidanja: 250 V~ / 16 A / 3500 W
- › Podela vremenskih intervala od 2 sata
- › Programibilni za 7 dana unapred
- › Sedmično ponavljajući ciklusi
- › Opcija manualnog, ručnog prekidanja
- › LED indikacija uključenosti
- › Zaštitni poklopci u utičnici - dečija bezbednost



**TM02**  
Digitalni vremenski prekidač 3680 W

- › Napajanje: 230 V~ / 50 Hz
- › Maksimalno opterećenje: 16 A / 3680 W (omski potrošač); 2 A / 480 W (induktivni potrošač)
- › Vremenski raspon: 1 min.-168 sati (7 dana)
- › Vremenski segmenti: svaki dan ili svaka nedelja ima 16 segmenata
- › Odbrojavanje: 99 sati i 59 minuta
- › Greška u računanju vremena: 1 minut/mesec
- › Ugrađen Ni-MH punjivi akumulator
- › Radna temperatura : 0 °C do +50 °C
- › Temperatura skladištenja: -20 °C do +70 °C



**TM03**  
Digitalni vremenski prekidač 3680 W

- › Napajanje: 230V~ / 50 Hz
- › Maksimalno opterećenje: 16 A / 3680 W (omski potrošač); 2 A / 480 W (induktivni potrošač)
- › Vremenski raspon: 1 min.-168 sati (7 dana)
- › Vremenski segmenti: svaki dan ili svaka nedelja ima 16 segmenata
- › Odbrojavanje: 99 sati i 59 minuta
- › Greška u računanju vremena: 1 minut/mesec
- › Ugrađen Ni-MH punjivi akumulator
- › Radna temperatura : 0 °C do +50 °C
- › Temperatura skladištenja: -20 °C do +70 °C

2018



**DT-DIN2**  
Digitalni vremenski prekidač 3600 W

- › Montaža na DIN šinu
- › Napajanje: 220-240 V~ / 50 Hz
- › Maksimalno opterećenje: 16 A / 3600 W (omski potrošač); 2 A / 480 W (induktivni potrošač)
- › Ugrađeni akumulator za memoriju: Ni-MH 1.2 V / 40 mAh
- › 8 dnevnih programa
- › Vremenski intervali od 1 minut pa naviše
- › Ponavljajući dnevni programi
- › Letnje i zimsko računanje vremena
- › Manuelno uključenje/isključenje
- › Mogućnost momentalnog ručnog prekidanja
- › Dimenzije: 9 x 6 x 3.5 cm
- › Zaštita: IP20
- › Radna temperatura: -10 °C do +45 °C



**DT-DIN**  
Digitalni vremenski prekidač 3500 W

- › Montaža na DIN šinu
- › Napajanje: 220-240 V~ / 50 Hz
- › Maksimalno opterećenje: 250 V~ / 16 A / 3500 W
- › Ugrađen akumulator za memoriju: Ni-MH 1.2V / 40 mAh
- › 10 programa
- › Vremenski intervali od 1 minut pa naviše
- › Ponavljajući dnevni programi
- › Opcija slučajnog uključanja - Random
- › Manuelno uključenje/isključenje
- › Mogućnost momentalnog ručnog prekidanja
- › Dimenzije: 9 x 6 x 8 cm
- › Zaštita: IP20
- › Radna temperatura: -10 °C do +40 °C

2018



**TD01**  
Digitalni vremenski prekidač 3500 W

- › Vremenski intervali od 1 minut pa naviše
- › 8 programa
- › Ponavljajući dnevni programi (16 kombinacija)
- › Opcija slučajnog uključanja - Random
- › Manuelno uključenje/isključenje
- › Mogućnost momentalnog ručnog prekidanja
- › Ugrađen akumulator za memoriju
- › 250 V~ / 16 A / 3500 W



**TD02**  
Digitalni vremenski prekidač 3600 W

- › Vremenski intervali od 1 minuta pa naviše
- › 8 podeljivih, 16 unapred programiranih programa
- › Ponavljanje dnevnih programa
- › Opcija slučajnog uključanja - Random
- › Manuelno uključenje/isključenje
- › Ugrađeni akumulator za memoriju
- › 250 V~ / 16 A / 3600 W





**TD10**  
Digitalni vremenski  
prekidač 3500 W



- › Izvedba za spoljnu upotrebu IP44
- › Vremenski intervali od 1 minuta pa više
- › 8 programa
- › Ponavljajući dnevni programi (16 kombinacija)
- › Opcija slučajnog uključjenja – Random
- › Manuelno uključjenje/isključjenje
- › Mogućnost momentalnog ručnog prekidanja
- › Ugrađeni akumulator za memoriju
- › 250 V- / 16 A / 3500 W



**PM001**  
Merač potrošnje



- › Dvotarifni merač potrošnje može da izmeri potrošnju i cenu potrošene električne energije električnih uređaja i pomoću digitalnog tajmera pomaže vam u smanjenju ukupne potrošnje električne energije.
- › Napon: 230 V~ / 50 Hz
- › Merenje struje: 0–16 A
- › Merenje snage: 2–3680 W
- › Merenje potrošnje: 0.000–9999 kWh
- › Maksimalno opterećenje 16 A / 3680 W
- › IP zaštita: IP20
- › Tip baterije: LR44 (u sklopu)



**TH1**  
Strujna utičnica za  
daljinsko upravljanje



- › Za proširivanje sistema SOMOGYI ELEKTRONIC tip TH 111 i TH 113
- › Domet na otvorenom: 25 m
- › LED indikator, zaštitni poklopac za bezbednost dece
- › Napajanje: 250 V ~ / 50 Hz / 1150 W
- › Dimenzije: 55 × 106 × 79 mm



**TH111**  
Strujna utičnica  
sa daljinskim upravljačem 1 + 1



- › Domet na otvorenom: 25 m
- › Jedan daljinski upravljač može da kontroliše 5 strujnih utičnica (A, B, C, D, E)
- › Proširiv sistem: 32 kanala
- › LED indikator
- › Napajanje daljinskog upravljača: 1 × 23A (12 V) baterija (u sklopu)



**TH113**  
Strujna utičnica  
sa daljinskim upravljačem 1 + 3



- › Domet na otvorenom: 25 m
- › Jedan daljinski upravljač može da kontroliše 5 strujnih utičnica (A, B, C, D, E)
- › Proširiv sistem: 32 kanala
- › LED indikator
- › Napajanje daljinskog upravljača: 1 × 23A (12 V) baterija (u sklopu)



# ISPRAVLJAČI I STABILIZATORI NAPONA



2000VA  
1400W

- › Snaga: 1400 W
- › Tehnologija: Digitalni sklop, releji
- › Ulazni napon: 140–260 VAC
- › Ulazna frekvencija: 50/60 Hz
- › Izlazni napon: 220 VAC
- › Izlazna preciznost:  $\pm 8\%$
- › Efikasnost: 98%
- › Faza: monofazni
- › LCD Display: prikaz ulazno/ izlaznog napona, izlazne struje
- › Zaštita od visokog napona
- › Zaštita od niskog napona
- › Zaštita od preopterećenja
- › Temperaturna zaštita
- › Dimenzije: 295 × 140 × 188 mm
- › Težina: 6.25 kg

## SDR-1000VA Stabilizator napona 1000 VA

1000VA  
700W

- › Snaga: 1000 VA / 700 W
- › Tehnologija: Digitalni sklop, releji
- › Ulazni napon: 140–260 VAC
- › Ulazna frekvencija: 50/60 Hz
- › Izlazni napon: 220 VAC
- › Izlazna preciznost:  $\pm 8\%$
- › Efikasnost: 98%
- › Faza: monofazni
- › LCD Display: prikaz ulazno/ izlaznog napona, izlazne struje
- › Zaštita od visokog napona: da
- › Zaštita od niskog napona: da
- › Zaštita od preopterećenja: da
- › Temperaturna zaštita: da
- › Dimenzije: 295 × 140 × 188 mm
- › Težina: 4.75 kg



2000VA  
1400W

- › Snaga: 2000 VA / 1400 W
- › Tehnologija: Digitalni sklop + servo motor
- › Ulazni napon: 140–260 VAC
- › Ulazna frekvencija: 50/60 Hz
- › Izlazni napon: 220 VAC
- › Izlazna preciznost:  $\pm 3\%$
- › Efikasnost: 98%
- › Faza: monofazni
- › LCD Display: prikaz ulazno/izlaznog napona
- › Zaštita od visokog napona: da
- › Zaštita od niskog napona: da
- › Zaštita od preopterećenja: da
- › Temperaturna zaštita: da
- › Hlađenje: ventilator
- › Dimenzije: 335 × 172 × 215 mm
- › Težina: 7.7 kg



5000VA  
3500W

- › Snaga: 5000 VA / 3500 W
- › Tehnologija: Digitalni sklop + servo motor
- › Ulazni napon: 140–260 V~
- › Ulazna frekvencija: 50/60 Hz
- › Izlazni napon: 220 V~
- › Izlazna preciznost:  $\pm 3\%$
- › Efikasnost: 98%
- › Faza: monofazni
- › LCD Display: prikaz ulazno/ izlaznog napona, izlazne struje
- › Zaštita od visokog napona: da
- › Zaštita od niskog napona: da
- › Zaštita od preopterećenja: da
- › Temperaturna zaštita: da
- › Hlađenje: ventilator
- › Dimenzije: 352 × 220 × 256 mm
- › Težina: 13.1 kg

## SDC-5000VA Stabilizator napona 5000 VA



5000VA  
3500W

- › Stabilizator, odnosno korektor napona vrši korekciju i ispravljanje napona u slučaju slabog ili jakog napona u električnoj mreži, i na taj način štiti električne aparate koji su priključeni na njega
- › Snaga: 5000 VA / 3500 W
- › Tehnologija: digitalni sklop, releji
- › Ulazni napon: 100–260 V~ / 80–145 V~
- › Ulazna frekvencija: 50 / 60 Hz
- › Izlazni napon: 220 / 230 / 120 V~
- › Izlazna preciznost:  $\pm 8\%$
- › Efikasnost: 98%
- › Faza: monofazni
- › LCD Display: zeleni - uređaj uključen
- › žuti - odlaganje u toku
- › crveni - izlaz potisnut, ulazni napon van opsega, pregrevanje
- › Zaštita od visokog napona
- › Zaštita od niskog napona
- › Zaštita od preopterećenja
- › Temperaturna zaštita
- › Hlađenje: ventilator
- › Sigurnosni standardi: CE, EN 60950, EN55024
- › Radna temperatura: 0 °C do +40 °C
- › Temperatura skladištenja: -15 °C do +45 °C
- › Dimenzije: 385 × 305 × 245 mm
- › Težina: 11.9 kg

## GDR-5000VA Stabilizator napona 5000 VA





### Stabilizator napona

- › Automatski regulator i stabilizator AC izlaznog napona
- › Zaštita od: kratkog spoja, prenapona, preopterećenja, pregrevanja
- › LED indikator
- › Tehnologija: transformator, relej tip
- › Ulazni napon: 140-270 V~
- › Ulazna frekvencija: 50 Hz
- › Izlazni napon: 220 V~ ±8%, sinusoidal wave form
- › Efikasnost: 98%
- › Utičnice: IEC ulaz i IEC izlaz sa Schuko ulazom za napon
- › Faza: monofazni
- › Displej: LED tip
- › Zaštita : circuit breaker
- › Radna temperatura: 0 °C do +40 °C
- › Temperatura skladištenja: -15 °C do +45 °C
- › Radni parametri: vlažnost vazduha 10-102% RH
- › Dužina naponskog kablova: 1.2 m
- › Dimenzije: 130 × 140 × 123 mm

#### EG-AVR-0801

- › Izlazna snaga: 800 VA (480 W)
- › Težina: 2.5 kg

800VA  
480W

#### EG-AVR-0501

- › Izlazna snaga: 500 VA (300 W)
- › Težina: 2.15 kg

2018

500VA  
300W

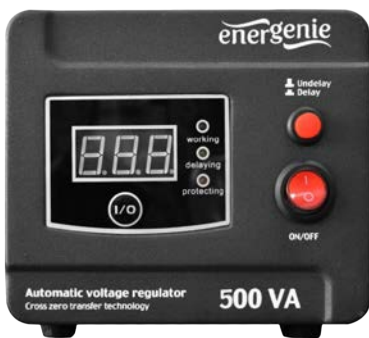

### EG-AVR-D500-01

#### Stabilizator napona 500 VA

500VA  
300W

- › Automatski regulator i stabilizator AC izlaznog napona
- › Metalno kućište sa LED ekranom
- › Zaštita od: kratkog spoja, prenapona, preopterećenja, pregrevanja
- › Tehnologija: transformator, relej tip
- › Ulazni napon: 140-260 V~
- › Ulazna frekvencija: 50 Hz / 60 Hz ±10%
- › Izlazni napon: 220 V~ ±8% / 50-60 Hz

- › Izlazna snaga: 500 VA (300 W)
- › Utičnice: 1 × Schuko output (CEE 7/4)
- › Monofazni relej
- › Displej: LED tip
- › Radna temperatura: 0 °C do +40 °C
- › Radni parametri: vlažnost vazduha 10-90% RH
- › Dimenzije: 210 × 140 × 118 mm
- › Težina: 2.6 kg

2018

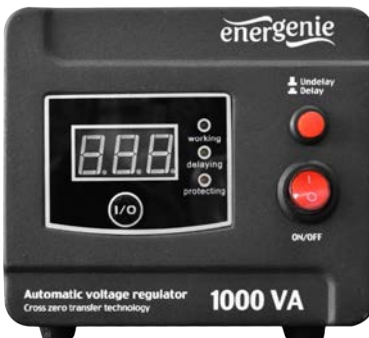

### EG-AVR-D1000-01

#### Stabilizator napona 1000 VA

1000VA  
600W

- › Automatski regulator i stabilizator AC izlaznog napona
- › Metalno kućište sa LED ekranom
- › Zaštita od: kratkog spoja, prenapona, preopterećenja, pregrevanja
- › Tehnologija: transformator, relej tip
- › Ulazni napon: 140-260 V~
- › Ulazna frekvencija: 50 Hz / 60 Hz ±10%
- › Izlazni napon: 220 V~ ±8% / 50-60 Hz

- › Izlazna snaga: 1000 VA (600 W)
- › Utičnice: 1 × Schuko output (CEE 7/4)
- › Monofazni relej
- › Displej: LED tip
- › Radna temperatura: 0 °C do +40 °C
- › Radni parametri: vlažnost vazduha 10-90% RH
- › Dimenzije: 210 × 140 × 118 mm
- › Težina: 3.3 kg

2018



### EG-AVR-D2000-01

#### Stabilizator napona 2000 VA

2000VA  
1200W

- › Automatski regulator i stabilizator AC izlaznog napona
- › Metalno kućište sa LED ekranom
- › Zaštita od: kratkog spoja, prenapona, preopterećenja, pregrevanja
- › Tehnologija: transformator, relej tip
- › Ulazni napon: 140-260 V~
- › Ulazna frekvencija: 50 Hz / 60 Hz ±10%
- › Izlazni napon: 220 V~ ±8% / 50-60 Hz

- › Izlazna snaga: 2000 VA (1200 W)
- › Utičnice: 2 × Schuko output (CEE 7/4)
- › Monofazni relej
- › Displej: LED tip
- › Radna temperatura: 0 °C do +40 °C
- › Radni parametri: vlažnost vazduha 10-90% RH
- › Dimenzije: 240 × 160 × 118 mm
- › Težina: 5.1 kg

2018





2018

### UPS uređaj

- > Neprekidno napajanje vašeg računara
- > Automatska regulacija AC napona
- > Prenaponska zaštita
- > Zaštita od kratkog spoja
- > Zaštita od udara groma
- > Alarmira zvučnim signalima kao i vizuelno
- > LED indikacija trenutnog statusa
- > Interna baterija sa zaštitom od prevelikog punjenja i prevelikog pražnjenja
- > Ulazni napon: AC 220 V  $\pm$ 25% / 50 Hz / 60 Hz  $\pm$ 10%
- > Izlazni napon: AC 220 V  $\pm$ 10% / 50 Hz / 60 Hz  $\pm$ 0.5%
- > Vreme backup režima: 20 min (u zavisnosti potrošnje priključenog uređaja)
- > Vreme punjenja: do 12 sati
- > Priklučci: 2 x Šuko izlaz (CEE7/4)
- > Radni parametri: 0 °C do +40 °C na 10% do 90% vlažnosti vazduha
- > Dimenzije: 100 x 280 x 140 mm

### EG-UPS-B650

- > Akumulator: 12 V / 7 Ah dimenzije: 151 x 65 x 95 mm
- > Snaga: 650 VA (390 W)
- > Težina: 4.3 kg

390w

### EG-UPS-B850

- > Akumulator: 12 V / 8 Ah dimenzije: 151 x 65 x 95 mm
- > Snaga: 850 VA (510 W)
- > Težina: 5.5 kg

510w



2018 720w

### UPS-PC-1202AP UPS uređaj

- > Audio i vizuelni alarm
- > Zaštita telefonske linije
- > USB port za povezivanje sa računarom
- > Ulazni napon: 162-295 V / 50 Hz / 60 Hz  $\pm$ 10%
- > Izlazni napon: 188-254 V / 50 Hz / 60 Hz  $\pm$ 0.5%
- > Akumulator: 12 V / 7 Ah x 2 kom.
- > Vreme punjenja: do 12 h

- > Autonomija: 20 minuta half load, 8 minuta full load
- > Priklučci: 3 utičnice sa baterijskom zaštitom
- > Indikacija: LED i zvučna
- > Dodatno: USB port, zaštita za telefon
- > Snaga: 1200 VA (720 W)
- > Dimenzije: 382 x 222 x 124 mm
- > Težina: 10.4 kg



100w

### MW2P100 Ispravljač 100 W

- > Napomena: Ispravljač 220 V~ na 110 V~
- > Za uređaje koji funkcionišu na nominalnih 110 V~
- > Max. 100 W

- > Stona izvedba
- > Pogodan za uređaje namenjene za američko tržište
- > Dimenzije: 84 x 70 x 114 mm

### MC-200 Naponski pretvarač 200 W



200w

- > Po nestanku struje iz mreže, automatski sa akumulatora od 12 V pretvara jednosmernu struju u naizmeničnu od 230 V~ / 50 Hz kojom napaja uređaj povezan sa pretvaračem
- > Po povratku struje, akumulator se automatski dopunjava
- > Idealno rešenje za restrikcije struje i neprekidan rad cirkulacionih pumpi za etažno grejanje, kompjutera, fiskalnih kasa, TV, SAT risivera, itd.

- > Ulazni napon: 12 V DC i 230 V~
- > Izlazni napon: 230 V~
- > Snaga: 200 W
- > Priklučak: kabel sa akumulatorskim klemnama
- > Sporo i brzo punjenje
- > Lako izmenljivi osigurač
- > LED indikator
- > Napomena: isporučuje se bez akumulatora

### MC-200/500W Naponski pretvarač 500 W



500w

- > Po nestanku struje iz mreže, automatski sa akumulatora od 12 V pretvara jednosmernu struju u naizmeničnu od 230 V~ / 50 Hz kojom napaja uređaj povezan sa pretvaračem
- > Po povratku struje, akumulator se automatski dopunjava
- > Idealno rešenje za restrikcije struje i neprekidan rad cirkulacionih pumpi za etažno grejanje, kompjutera, fiskalnih kasa, TV, SAT risivera, itd.

- > Ulazni napon: 12 V DC i 230 V~
- > Izlazni napon: 230 V~
- > Snaga: 500 W
- > Priklučak: kabel sa akumulatorskim klemnama
- > Sporo i brzo punjenje
- > Lako izmenljivi osigurač
- > LED indikator
- > Napomena: isporučuje se bez akumulatora







200w

12V  
18Ah

### MC-200B Naponski pretvarač sa akumulatorom, 200 W

- › Po nestanku struje iz mreže, automatski sa akumulatora od 12 V pretvara jednosmernu struju u naizmjeničnu od 230 V~ / 50 Hz kojom napaja uređaj povezan sa pretvaračem
- › Kao izvor napajanja se koristi akumulator od 18 Ah
- › Sadrži zaštitu od potpunog pražnjenja akumulatora kao i zaštitu od kratkog spoja
- › Po povratku struje, akumulator se automatski dopunjava
- › Pretvarač ima EKO režim kojim se produžava rad uređaja (npr: 65W minimalno 3 sata, u EKO režimu 6 sati)
- › Idealno rešenje za restrikcije struje i neprekidan rad cirkulacionih pumpi za etažno grejanje, kompiutera, fiskalnih kasa, TV, SAT risivera, itd.
- › Ulazni napon 12 V DC i 230 V~
- › Konstantna opteretljivost: 100 W
- › Maksimalna opteretljivost: 200 W (u piku)
- › Ugrađena akumulatorska baterija: 12 V / 18 Ah



19-20V  
DC

### NBC90W Univerzalni laptop ispravljač 19-20 V



- › Automatski odabir napona
- › LED indikator
- › Efikasno punjenje
- › Aktivna korekcija faktora snage punjenja
- › Zaštita od: obrnuti polaritet, prevelika struja, preveliki napon, kratak spoj
- › Snaga: 90 W
- › Ulazni napon: 230 V~ / 50 Hz
- › Izlazni napon: 19 V / 19.5 V / 20 V DC
- › Izlazna struja: 4.74 A / 4.62 A / 4.5 A
- › Dimenzije: 133 x 30 x 59 mm
- › Konektori: 8 kom.



6V-15V  
DC

### MW7H50GS Univerzalni laptop ispravljač 6-15 V



- › Napajanje za Lap Top / Notebook računare
- › Stabilisani izlazni naponi: (6, 7.5, 9, 12 V) / 5000 mA (13.5, 15 V) / 3800 mA
- › Zaštita od kratkog spoja, preopterećenja i pregrevanja
- › Priključci: 6 univerzalnih utikača
- › Moguće biranje polariteta



15V-20V  
DC

### NPA-AC1D Univerzalni ispravljač za laptop 15-20 V



- › Rezervni adapter za laptop
- › Automatski izbor napona
- › Postavlja izlazni napon automatski: samo odaberite odgovarajući konektor za laptop
- › Posедуje zaštitu od preopterećenja, kratkog spoja i od pregrevanja
- › Opseg ulaznog napona 100-240 V~
- › Dimenzije: 135 x 60 x 33 mm
- › Izlazni napon: 15, 16, 18, 19, 19.5, 20 V DC na 4.5 A max
- › Izlazna snaga: 90 W (max)
- › Zaštita od preopterećenja: 6 A
- › Zaštita od kratkog spoja
- › Dužina strujnog kabla: 1.2 m
- › Konektori: 10 kom





15V-24V  
DC

### NPA-DC1

#### Univerzalni ispravljač za laptop 15–24 V

GEMBIRD®

- > Koristi upaljač za cigarete u automobilu
- > Zaštita od preopterećenja: 10A
- > Zaštita od kratkog spoja
- > Snaga: 80 W (max)
- > Ulazni napon: 11-14V DC
- > Izlazni napon: 15V / 16V / 18V / 19V / 20V DC na 4A max ili 22V / 24V DC na 3.3A max
- > Dužina kabela za napajanje: 350 mm
- > Izlazna dužina kabela za napajanje: 1.4 m
- > Dimenzije: 89 × 57,5 × 31 mm
- > Konektori: 9 kom.



12V-20V  
DC

### NPA-AC2

#### Univerzalni ispravljač za laptop 12–20 V

GEMBIRD®

- > Automatski izbor napona
- > LED ekran za prikaz napona
- > Snaga: 120 W
- > Ulazni napon: 100 - 240V~, 1.6A 50-60Hz
- > Izlazni napon: 12 / 15 / 16 / 18 / 18.5 / 19 / 19.5 / 20 V DC, 6 A max
- > Dužina strujnog kabela: 1.2 m
- > Dužina izlaznog kabela: 1.4 m
- > Dimenzije: 155 × 65 × 40 mm
- > Konektori: 9 kom.
- > Nije pogodan za HP/Compaq laptop računar koji koristi konektor za napajanje 7.4 × 5.0 mm



2018

15V-24V  
DC

### NPA-AC3

#### Univerzalni laptop ispravljač 15–24 V

- > Rezervni adapter za laptop
- > Automatski izbor napona
- > Može da napaja PDA, MP3 plejer ili mobilni telefon
- > Kompatibilan sa svim većim laptop brendovima
- > Pruža napajanje u širokom spektru prenosivih računara
- > Postavlja izlazni napon automatski, samo odaberite odgovarajući konektor za laptop USB port
- > Snaga: 40 W
- > Ulazni napon: 100–240 V~, 0.9 A, 50–60 Hz
- > Izlazni napon: 9.5, 12, 15, 16, 18, 18.5, 19, 19.5, 20 V DC na 2...3.3 A
- > USB priključak: 5 V DC / 0.5 A max
- > Dužina strujnog kabela: 1.2 m
- > Dužina izlaznog kabela: 1.17 m
- > Dimenzije: 97 × 57 × 19 mm
- > Konektori: 8 kom.



2018

15V-20V  
DC

### NPA-AC5D

#### Univerzalni ispravljač za laptop 15–20 V

GEMBIRD®

- > Univerzalni laptop adapter
- > Adapter je sa autodetekcijom i odgovara za 99% laptopova
- > Zaštita od preopterećenja
- > Zaštita od kratkog spoja
- > Snaga: 90 W
- > Ulazni napon: 100–240 V / 50–60 Hz
- > Izlazni napon: 15 V / 6 A, 16 V / 5.6 A, 18.5 V / 4.8 A, 19 V / 4.7 A, 19.5 V / 4.6 A, 20 V / 4.5 A
- > Konektori: 9 kom.



2250  
mA

3V-12V  
DC

### MW3IP25

#### Univerzalni strujni ispravljač 3–12 V

home

- > Idealan za sve uređaje sa radnim naponima 3–12 V i potrošnjom do 2250 mA
- > Podesivi izlazni napon: 3, 4.5, 5, 6, 7.5, 9, 12 V
- > LED indikator
- > Pribor: 6 kom. priključaka sa mogućnošću promene polariteta
- > EuP kompatibilan
- > Dimenzije priključaka (mm): 2.5 / 3.5 / 3.5 × 1.35 / 5 × 2.1 / 5.5 × 1.5 / 5.5 × 2.5



1500  
mA

3V-12V  
DC

### MW3R15

#### Univerzalni strujni ispravljač 3–12 V

home

- > Idealan za sve uređaje sa radnim naponima 3–12 V i potrošnjom do 1500 mA
- > Podesivi izlazni napon: 3, 4.5, 5, 6, 7.5, 9, 12 V
- > LED indikator
- > Pribor: 6 kom. priključaka sa mogućnošću promene polariteta
- > EuP kompatibilan
- > Dimenzije priključaka (mm): 2.5 / 3.5 / 3.5 × 1.35 / 5 × 2.1 / 5.5 × 1.5 / 5.5 × 2.5



**MW3K10**  
Univerzalni strujni ispravljač 3–12 V



- > Idealan za sve uređaje sa radnim naponima 3–12 V i potrošnjom do 1000 mA
- > Podesivi izlazni napon: 3, 4.5, 5, 6, 7.5, 9, 12 V
- > LED indikator
- > Pribor: 6 kom. priključaka sa mogućnošću promene polariteta
- > EuP kompatibilan
- > Dimenzije priključaka (mm): 2.5 / 3.5 / 3.5 × 1.35 / 5 × 2.1 / 5.5 × 1.5 / 5.5 × 2.5

1000  
mA

3V-12V  
DC



**MW3N06**  
Univerzalni strujni ispravljač 3–12 V



- > Idealan za sve uređaje sa radnim naponima 3–12 V i potrošnjom do 600 mA
- > Podesivi izlazni napon: 3, 4.5, 5, 6, 7.5, 9, 12 V
- > LED indikator
- > Pribor: 6 kom. priključaka sa mogućnošću promene polariteta
- > EuP kompatibilan
- > Dimenzije priključaka (mm): 2.5 / 3.5 / 3.5 × 1.35 / 5 × 2.1 / 5.5 × 1.5 / 5.5 × 2.5

600  
mA

3V-12V  
DC



**MW8XC2**  
Komplet priključaka za ispravljač



- > 8 kom univerzalnih priključaka
- > Uključujući SONY i PANASONIC standarde:
- > 2.5 mm prečnik
- > 3.5 mm prečnik
- > 0.75 × 2.35 mm
- > 1.35 × 3.5 mm
- > 1.7 × 4.0 mm
- > 2.1 × 5.0 mm
- > 1.5 × 5.5 mm
- > 2.5 × 5.5 mm



**NK120P100**  
Strujni ispravljač 12 V / 1000 mA



- > Idealan za sve uređaje sa radnim naponom od 12 V i potrošnjom do 1000 mA
- > Snaga: 12 W
- > LED indikator
- > Priključak 2.1 × 5.5 mm
- > EuP kompatibilan

1000  
mA

12 W



**NL120P050**  
Strujni ispravljač 12 V / 500 mA



- > Idealan za sve uređaje sa radnim naponom od 12 V i potrošnjom do 500 mA
- > Snaga: 6 W
- > LED indikator
- > Priključak: 2.1 × 5.5 mm
- > EuP kompatibilan

500  
mA

6 W



**NF120P030**  
Strujni ispravljač 12 V / 300 mA



- > Idealan za sve uređaje sa radnim naponom od 12 V i potrošnjom do 300 mA
- > Snaga: 3.6 W
- > LED indikator
- > Priključak: 2.1 × 5.5 mm
- > EuP kompatibilan

300  
mA

3.6 W





**RS-12/1**  
Ispravljač 12 V / 1 A

1000 mA 12w

- › Ulazni napon: 230 V~
- › Izlazni napon/struja: 12 V / 1 A
- › Snaga: 12 W
- › Dimenzije priključka: 2.1 × 5.5 mm



**RS-12/2**  
Ispravljač 12 V / 2 A

2000 mA 24w

- › Ulazni napon: 230 V~
- › Izlazni napon/struja: 12 V / 2 A
- › Snaga: 24 W
- › Dimenzije priključka: 2.1 × 5.5 mm



**RS-12/3**  
Ispravljač 12 V / 3 A

3000 mA 36w

- › Ulazni napon: 230 V~
- › Izlazni napon/struja: 12 V / 3 A
- › Snaga: 36 W
- › Dimenzije priključka: 2.1 × 5.5 mm



**RS-5/2**  
Ispravljač 5 V / 2 A

2000 mA 5V DC

- › Ulazni napon: 230 V~
- › Izlazni napon/struja: 5 V / 2 A
- › Snaga: 10 W
- › Dimenzije priključka: 2.1 × 5.5 mm



**RS-12/5**  
Ispravljač 12 V / 5 A

5000 mA 60w

- › Ulazni napon: 230 V~
- › Izlazni napon/struja: 12 V / 5 A
- › Snaga: 60 W
- › Dimenzije priključka: 2.1 × 5.5 mm
- › Dužina napojnog kabla iznosi: 0.8 m
- › Dimenzije uređaja: 35 × 60 × 113 mm



**PS-24-12AN**  
Ispravljač 24 W IP20

24w 2A



- › Plastično kućište
- › Zaštita od preopterećenja: preko 105% od deklarisanе snage i napona
- › Ulazni napon: 100-240 V~ / 50-60 Hz
- › Izlazni napon: 12 V DC / 2 A
- › Snaga: 24 W
- › Efikasnost: 80%
- › Dimenzije: 115 × 45 × 28 mm
- › Zaštita: IP20



**PS-36-12AN**  
Ispravljač 36 W IP20

36w 3A



- › Plastično kućište
- › Zaštita od preopterećenja: preko 105% od deklarisanе snage i napona
- › Ulazni napon: 100-240 V~ / 50-60 Hz
- › Izlazni napon: 12 V DC / 3 A
- › Snaga: 36 W
- › Efikasnost: 80%
- › Dimenzije: 140 × 45 × 28 mm
- › Zaštita: IP20



**PS-48-12AN**  
Ispravljač 48 W IP20

48w 4A



- › Plastično kućište
- › Zaštita od preopterećenja: preko 105% od deklarisanе snage i napona
- › Ulazni napon: 100-240 V~ / 50-60 Hz
- › Izlazni napon: 12 V DC / 4 A
- › Snaga: 48 W
- › Efikasnost: 80%
- › Dimenzije: 160 × 49 × 32 mm
- › Zaštita: IP20



**PS-60-12AN**  
Ispravljač 60 W IP20

60w 5A



- › Plastično kućište
- › Zaštita od preopterećenja: preko 105% od deklarisanе snage i napona
- › Ulazni napon: 100-240 V~ / 50-60 Hz
- › Izlazni napon: 12 V DC / 5 A
- › Snaga: 60 W
- › Efikasnost: 75%
- › Dimenzije: 191 × 65 × 38 mm
- › Zaštita: IP20





**36W** **3A**

**PROSTO**

### PS-36-12PF Ispravljač 36 W IP67

- › Plastično kućište
- › Zaštita od preopterećenja: preko 105% od deklarisanane snage i napona
- › Ulazni napon: 100-240 V~ / 50-60 Hz
- › Izlazni napon: 12 V DC / 3 A
- › Snaga: 36 W
- › Efikasnost: 83%
- › Dimenzije: 149 × 43 × 32 mm
- › Zaštita: IP67



**60W** **5A**

**PROSTO**

### PS-60-12PF Ispravljač 60 W IP67

- › Plastično kućište
- › Zaštita od preopterećenja: preko 105% od deklarisanane snage i napona
- › Ulazni napon: 100-240 V~ / 50-60 Hz
- › Izlazni napon: 12 V DC / 5 A
- › Snaga: 60 W
- › Efikasnost: 84%
- › Dimenzije: 165 × 43 × 32 mm
- › Zaštita: IP67



**100W** **8.3A**

**PROSTO**

### PS-100-12PF Ispravljač 100 W IP67

- › Plastično kućište
- › Zaštita od preopterećenja: preko 105% od deklarisanane snage i napona
- › Ulazni napon: 100-240 V~ / 50-60 Hz
- › Izlazni napon: 12 V DC / 8.3 A
- › Snaga: 100 W
- › Efikasnost: 84%
- › Dimenzije: 192 × 52 × 37 mm
- › Zaštita: IP67



**36W** **3A**

**MW**  
MEAN WELL

### LPV-35-12 Ispravljač 36 W IP66

- › Zaštita od preopterećenja napona, struje i kratkog spoja
- › Niskošumni izlazni napon
- › Zaštita od preopterećenja snage: 110-150% deklarisanane snage (auto recovery)
- › Zaštita od preopterećenja napona: 115-135% od deklarisanog izlaznog napona (re-power ON to recover)
- › Ulazni napon: 90-264 V~ / 47-63 Hz
- › Izlazni napon: 12 V DC
- › Izlazna struja: 0-3 A
- › Snaga: 36 W
- › Efikasnost: 84%
- › Plastično kućište
- › IP zaštita: IP66
- › Stepen električne zaštite: II
- › Dimenzije: 148 × 40 × 30 mm



**60W** **5A**

**MW**  
MEAN WELL

### LPV-60-12 Ispravljač 60 W IP67

- › Zaštita od preopterećenja napona, struje i kratkog spoja
- › Niskošumni izlazni napon
- › Zaštita od preopterećenja snage: 110-150% deklarisanane snage (auto recovery)
- › Zaštita od preopterećenja napona: 115-135% od deklarisanog izlaznog napona (re-power ON to recover)
- › Ulazni napon: 90-264 V~ / 47-63 Hz
- › Izlazni napon: 12V DC
- › Izlazna struja: 0-5 A
- › Snaga: 60 W
- › Efikasnost: 83%
- › Plastično kućište
- › IP zaštita: IP67
- › Stepen električne zaštite: II
- › Dimenzije: 162.5 × 42.5 × 32 mm



**150W** **10A**

**MW**  
MEAN WELL

### LPV-150-12 Ispravljač 150 W IP67

- › Zaštita od preopterećenja napona, struje i kratkog spoja
- › Niskošumni izlazni napon
- › Zaštita od preopterećenja snage: 110-150% deklarisanane snage (auto recovery)
- › Zaštita od preopterećenja napona: 115-135% od deklarisanog izlaznog napona (re-power ON to recover)
- › Ulazni napon: 180-305 V~ / 47-63 Hz
- › Izlazni napon: 12 V DC
- › Izlazna struja: 0-10 A
- › Snaga: 150 W
- › Efikasnost: 87%
- › Plastično kućište
- › IP zaštita: IP67
- › Stepen električne zaštite: II
- › Dimenzije: 191 × 63 × 37.5 mm



**60W**

### Ispravljač za LED trake – 60 W

- › Ne sadrži napojni kabel
- › Preporučujemo N5 kabel
- › Ugrađen EMI filter
- › Urađen test 100% opterećenja
- › Široki raspon ulaznog napona
- › Tačan i stabilan izlazni napon
- › Zaštita od preopterećenja napona, struje i kratkog spoja
- › Nizak šum izlaznog napona
- › Podesivi izlazni napon
- › Zaštita od preopterećenja: 105% - 150% od deklarisanane snage i napona
- › Snaga: 60 W
- › Radna temperatura: -25 °C do +45 °C
- › Temperatura skladištenja: -40 °C do +85 °C
- › Pasivno hlađenje
- › Dimenzije: 160 × 98 × 38 mm

### PS-60-12

- › Ulazni napon: 220 V~ ±15% / 1.41 A / 50-60 Hz
- › Izlazni napon: 10.8-13.2 V / 5 A

**12V**  
**DC**

### PS-60-24

- › Ulazni napon: 220 V~ ±15% / 1.05 A / 50-60 Hz
- › Izlazni napon: 24 V / 2.5 A

**24V**  
**DC**





10A

120W

12V  
DC

### PS-120-12

#### Ispravljač za LED trake 120 W

- › Ne sadrži napojni kabel
- › Preporučujemo N5 kabel
- › Ugrađen EMI filter
- › Urađen test 100% opterećenja
- › Široki raspon ulaznog napona
- › Tačan i stabilan izlazni napon
- › Zaštita od preopterećenja napona, struje i kratkog spoja
- › Nizak šum izlaznog napona
- › Podesivi izlazni napon
- › Zaštita od preopterećenja: 105% – 150% od deklarisanе snage i napona
- › Ulazni napon: 220 V~ ±15% / 1.24 A / 50–60 Hz
- › Izlazni napon: 10.8–13.2 V / 10 A
- › Snaga: 120 W
- › Radna temperatura: -25 °C do +45 °C
- › Temperatura skladištenja: -40 °C do +85 °C
- › Pasivno hlađenje
- › Dimenzije: 199 × 98 × 42 mm



16.7A

200W

12V  
DC

### PS-200-12

#### Ispravljač za LED trake 200 W

- › Ne sadrži napojni kabel
- › Preporučujemo N5 kabel
- › Ugrađen EMI filter
- › Urađen test 100% opterećenja
- › Široki raspon ulaznog napona
- › Tačan i stabilan izlazni napon
- › Zaštita od preopterećenja napona, struje i kratkog spoja
- › Nizak šum izlaznog napona
- › Podesivi izlazni napon
- › Zaštita od preopterećenja: 105% – 150% od deklarisanе snage i napona
- › Ulazni napon: 220 V~ ±15% / 2.07 A / 50–60 Hz
- › Izlazni napon: 10.8–13.2 V / 16.7 A
- › Snaga: 200 W
- › Radna temperatura: -25 °C do +45 °C
- › Temperatura skladištenja: -40 °C do +85 °C
- › Pasivno hlađenje
- › Dimenzije: 200 × 110 × 50 mm

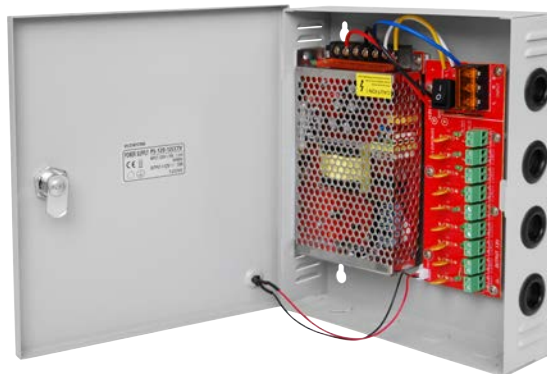

10A

120W

12V  
DC

### PS-120-12CCTV

#### Razvodni orman sa napajanjem 120 W

- › Razvodni orman sa napajanjem za kamere
- › Stabilisano centralno napajanje, osigurač i LED indikacija za svaki kanal
- › 9 priključaka za kamere (1.1 A po kameri)
- › Ugrađen EMI filter
- › Urađen test sa 100% opterećenja
- › Široki raspon ulaznog napona: 220 V~ ±15% / 50–60 Hz / 1.24 A
- › Tačan i stabilan izlazni napon: 12 V DC / 10 A
- › Nizak šum izlaznog napona: 100 mV
- › Izlazna snaga: 120 W
- › Zaštita od preopterećenja: 105% – 150% od deklarisanе snage i napona
- › Radna temperatura: -35 °C do +45 °C
- › Temperatura skladištenja: -40 °C do +85 °C
- › Dimenzije: 236 × 206 × 56 mm
- › Metalno kućište
- › Pasivno hlađenje



360W

12V  
DC

30A

### PS-350-12

#### Ispravljač za LED trake 360 W

- › Ne sadrži napojni kabel
- › Ugrađen EMI filter
- › Široki raspon ulaznog napona
- › Tačan i stabilan izlazni napon
- › Zaštita od preopterećenja napona, struje i kratkog spoja
- › Nizak šum izlaznog napona
- › Zaštita od preopterećenja: 110% – 150% od deklarisanе snage i napona
- › Ulazni napon: 220 V~ / 2.86 A
- › Izlazni napon: 11.6–12.4 V / 30 A
- › Snaga: 360 W
- › Pasivno hlađenje
- › Dimenzije: 200 × 110 × 50 mm

**3A****36W****12V DC**

### RS-35-12 Ispravljač za LED trake 36 W



- › Zaštita od preopterećenja napona, struje i kratkog spoja
- › Niskošumni izlazni napon
- › Zaštita od preopterećenja snage: 110~150% deklarisanе snage (auto recovery)
- › Zaštita od preopterećenja napona: 115~135% od deklarisanog izlaznog napona (re-power ON to recover)
- › Ulazni napon: 86~264 V~ / 47~63 Hz
- › Izlazni napon: 12 V DC ( $\pm 5\% \sim \pm 10\%$  na potencijometar)
- › Izlazna struja: 0~3 A
- › Snaga: 36 W
- › Efikasnost: 84.5%
- › Metalno kućište
- › IP zaštita: IP20
- › Stepен električne zaštite: I
- › Dimenzije: 99 × 82 × 36 mm

**4.2A****50W****12V DC**

### RS-50-12 Ispravljač za LED trake 50 W



- › Zaštita od preopterećenja napona, struje i kratkog spoja
- › Niskošumni izlazni napon
- › Zaštita od preopterećenja snage: 110~150% deklarisanе snage (auto recovery)
- › Zaštita od preopterećenja napona: 115~135% od deklarisanog izlaznog napona (re-power ON to recover)
- › Ulazni napon: 86~264 V AC / 47~63 Hz
- › Izlazni napon: 12 V ( $\pm 5\% \sim \pm 10\%$  na potencijometar)
- › Izlazna struja: 0~4.2 A
- › Snaga: 50 W
- › Efikasnost: 84.5%
- › Metalno kućište
- › IP zaštita: IP20
- › Stepен električne zaštite: I
- › Dimenzije: 99 × 97 × 36 mm

**6A****72W****12V DC**

### RS-75-12 Ispravljač za LED trake 72 W



- › Zaštita od preopterećenja napona, struje i kratkog spoja
- › Niskošumni izlazni napon
- › Zaštita od preopterećenja snage: 110~150% deklarisanе snage (auto recovery)
- › Zaštita od preopterećenja napona: 115~135% od deklarisanog izlaznog napona (re-power ON to recover)
- › Ulazni napon: 86~264 V~ / 47~63 Hz
- › Izlazni napon: 12V DC ( $\pm 10\%$  na potencijometar)
- › Izlazna struja: 0~6 A
- › Snaga: 72 W
- › Efikasnost: 89%
- › Metalno kućište
- › IP zaštita: IP22
- › Stepен električne zaštite: I
- › Dimenzije: 99 × 97 × 30 mm

**8.5A****102W****12V DC**

### RS-100-12 Ispravljač za LED trake 102 W



- › Zaštita od preopterećenja napona, struje i kratkog spoja
- › Niskošumni izlazni napon
- › Zaštita od preopterećenja snage: 110~150% deklarisanе snage (auto recovery)
- › Zaštita od preopterećenja napona: 115~135% od deklarisanog izlaznog napona (re-power ON to recover)
- › Ulazni napon: 88~264 V AC / 47~63 Hz
- › Izlazni napon: 12 V ( $\pm 5\% \sim \pm 10\%$  na potencijometar)
- › Izlazna struja: 0~8.5 A
- › Snaga: 102 W
- › Efikasnost: 81%
- › Metalno kućište
- › IP zaštita: IP20
- › Stepен električne zaštite: I
- › Dimenzije: 159 × 97 × 38 mm



### DR-4512 Ispravljač 42 W

**3.5A****42W****12V DC**

- › Ne sadrži napojni kabel
- › Ugrađen EMI filter
- › Široki raspon ulaznog napona
- › Tačan i stabilan izlazni napon
- › Zaštita od preopterećenja napona, struje i kratkog spoja
- › Nizak šum izlaznog napona
- › Zaštita od preopterećenja: 105% - 150% od deklarisanе snage i napona
- › Ulazni napon: 230 V~ / 0.75 A / 47~63 Hz
- › Izlazni napon: 10.8~13.2 V / 0~3.5 A
- › Snaga: 42 W
- › Radna temperatura: od -10 °C do +50 °C
- › Temperatura skladištenja: od -20 °C do +85 °C
- › Dimenzije: 93 × 78 × 67 mm



2018

Spiralni organizator kablova



**SWBKS-10**

- > Unutrašnji prečnik: 8 mm
- > Za skup kablova prečnika od 8–60 mm

**SWBKS-12**

- > Unutrašnji prečnik: 9 mm
- > Za skup kablova prečnika od 9–65 mm

**SWBKS-15**

- > Unutrašnji prečnik: 12 mm
- > Za skup kablova prečnika od 12–70 mm

**SWBKS-19**

- > Unutrašnji prečnik: 15 mm
- > Za skup kablova prečnika od 25–100 mm

2018

Spiralni organizator kablova



**SWBKS-10BLACK**

- > Unutrašnji prečnik: 7,5 mm
- > Za skup kablova prečnika od 7,5–60 mm

**SWBKS-12BLACK**

- > Unutrašnji prečnik: 9 mm
- > Za skup kablova prečnika od 9–65 mm

**SWBKS-19BLACK**

- > Unutrašnji prečnik: 15 mm
- > Za skup kablova prečnika od 25–100 mm

PVC kablovski kanal

- > Bele boje



**KK12x12**

Dimenzija: 12 × 12 × 200 cm

**KK15x10**

Dimenzija: 15 × 10 × 200 cm

**KK16x16**

Dimenzija: 16 × 16 × 200 cm

**KK25x16**

Dimenzija: 25 × 16 × 200 cm

**KK25x25**

Dimenzija: 25 × 25 × 200 cm

**KK40x40**

Dimenzija: 40 × 40 × 200 cm

**KK40x25**

Dimenzija: 40 × 25 × 200 cm

**KK60x40**

Dimenzija: 60 × 40 × 200 cm

**KK60x60**

Dimenzija: 60 × 60 × 200 cm



**RK85**

Razvodna kutija

- > Materijal: plastika
- > Dimenzije: 85 × 85 × 50 mm
- > Zaštita: IP55



**RK100**

Razvodna kutija

- > Materijal: plastika
- > Dimenzije: 100 × 100 × 70 mm
- > Zaštita: IP65



**RK150**

Razvodna kutija

- > Materijal: plastika
- > Dimenzije: 150 × 150 × 70 mm
- > Zaštita: IP65



2018

**RK-PM79B**

Keramička luster klema

- > Nazivna struja: 5 A
- > Materijal: keramika
- > Način povezivanja: 1 × 1,5 mm<sup>2</sup>



**RK-PM79**

Keramička luster klema

- > Nazivna struja: 5 A
- > Materijal: keramika
- > Način povezivanja: 2 × 1,5 mm<sup>2</sup>

**RK-PM80**

Keramička luster klema

- > Nazivna struja: 10 A
- > Materijal: keramika
- > Način povezivanja: 2 × 2,5 mm<sup>2</sup>

**RK-PM82**

Keramička luster klema

- > Nazivna struja: 25 A
- > Materijal: keramika
- > Način povezivanja: 2 × 6 mm<sup>2</sup>

**RK-PM83**

Keramička luster klema

- > Nazivna struja: 30 A
- > Materijal: keramika
- > Način povezivanja: 2 × 10 mm<sup>2</sup>

**RK-PM84**

Keramička luster klema

- > Nazivna struja: 5 A
- > Materijal: keramika
- > Način povezivanja: 3 × 1,5 mm<sup>2</sup>

**RK-PM85**

Keramička luster klema

- > Nazivna struja: 10 A
- > Materijal: keramika
- > Način povezivanja: 3 × 2,5 mm<sup>2</sup>

**RK-PM86**

Keramička luster klema

- > Nazivna struja: 15 A
- > Materijal: keramika
- > Način povezivanja: 3 × 4 mm<sup>2</sup>



Luster klema

- > 12pol Cu

**RST6,0-HPE**  
6.0 mm<sup>2</sup>

**RST2,5-HPE**  
2.5 mm<sup>2</sup>

- > H-type

**RST10-HPE**  
10.0 mm<sup>2</sup>

**RST4,0-HPE**  
4.0 mm<sup>2</sup>







### GR-E14/LB

#### Luster sijalično grlo E14

- › Luster sijalično grlo E14
- › Bele boje
- › Materijal: plastika
- › Dimenzije:  $\varnothing 27 \times 56$  mm



### GR-E14/LC

#### Luster sijalično grlo E14

- › Luster sijalično grlo E14
- › Crne boje
- › Materijal: plastika
- › Dimenzije:  $\varnothing 54 \times 53$  mm



### GR-E27/KP

#### Keramičko sijalično grlo E27

- › Sijalično grlo E27
- › Materijal: keramika
- › Dimenzije:  $\varnothing 40 \times 46$  mm



### GR-E27/KV

#### Keramičko sijalično grlo E27

- › Viseće sijalično grlo E27
- › Materijal: keramika
- › Dimenzije:  $\varnothing 40 \times 57$  mm



### GR-E27/LB

#### Luster sijalično grlo E27

- › Luster sijalično grlo E27
- › Bele boje
- › Materijal: plastika
- › Dimenzije:  $\varnothing 40 \times 58$  mm



### GR-E27/LC

#### Luster sijalično grlo E27

- › Luster sijalično grlo E27
- › Crne boje
- › Materijal: plastika
- › Dimenzije:  $\varnothing 40 \times 54$  mm



### GR-GU10

#### Keramičko grlo GU10

- › Grlo za GU10 sijalice
- › Max: 230 V~ / 2 A
- › Dužina kabela: 15 cm



### GR-MR16

#### MR16 grlo

- › Grlo za MR16 sijalice
- › Max: 230 V~ / 2 A
- › Dužina kabela: 15 cm



2018

### NV1K/BK / NV1K/WH

#### Međugajtanski prekidač

- › Predviđeno isključivo za upotrebu sa lampama
- › Za unutrašnju upotrebu
- › Crne ili bele boje
- › Za kabel  $2 \times 0,75$  mm<sup>2</sup>
- › Max. opterećenje: 250 V~ / 50 Hz / 4 A / 920 W



### E14/GU10

#### Adapter za E14 sijalicu

- › Adapter grlo za E14 sijalicu E14 > GU10



### E27/GU10

#### Adapter za E27 sijalicu

- › Adapter grlo za E27 sijalicu E27 > GU10



### GU10/E14

#### Adapter za GU10 sijalicu

- › Adapter grlo za GU10 sijalicu GU10 > E14



### GU10/E27

#### Adapter za GU10 sijalicu

- › Adapter grlo za GU10 sijalicu GU10 > E27





# KABLOVI i priključci

Audio kablovi i priključci .....	195
Koaksijalni kablovi i priključci .....	202
Video kablovi i priključci .....	208
USB kablovi i adapteri .....	212
UTP/FTP kablovi .....	215
Telefonski kablovi i priključci .....	218
Priključci „banana“ i „krokodil“ .....	220
Prekidači i tasteri .....	223
Stakleni osigurači i pribor .....	225
Ventilatori za elektroniku .....	227

# AUDIO KABLOVI I PRIKLJUČCI

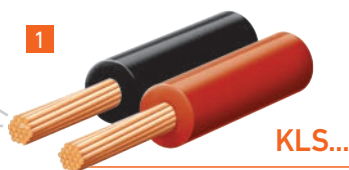

SLIKA	ŠIFRA	Dimenzija	OPIS	DUŽINA
1	KLS-0,15	$2 \times 0.15 \text{ mm}^2$	Crveno-crni kabel za zvučnike, $2C \times (9 \times 0.15 \text{ mm})$ , širina $\times$ visina: $3.6 \times 1.8 \text{ mm}$	100 m/kotur
1	KLS-0,35	$2 \times 0.35 \text{ mm}^2$	Crveno-crni kabel za zvučnike, $2C \times (20 \times 0.15 \text{ mm})$ , širina $\times$ visina: $4.0 \times 2.0 \text{ mm}$	100 m/kotur
1	KLS-0,5	$2 \times 0.5 \text{ mm}^2$	Crveno-crni kabel za zvučnike, $2C \times (29 \times 0.15 \text{ mm})$ , širina $\times$ visina: $4.4 \times 2.2 \text{ mm}$	100 m/kotur
1	KLS-0,75	$2 \times 0.75 \text{ mm}^2$	Crveno-crni kabel za zvučnike, $2C \times (43 \times 0.15 \text{ mm})$ , širina $\times$ visina: $4.6 \times 2.3 \text{ mm}$	100 m/kotur
1	KLS-1	$2 \times 1.0 \text{ mm}^2$	Crveno-crni kabel za zvučnike, $2C \times (57 \times 0.15 \text{ mm})$ , širina $\times$ visina: $5.6 \times 2.8 \text{ mm}$	100 m/kotur
1	KLS-1,5	$2 \times 1.5 \text{ mm}^2$	Crveno-crni kabel za zvučnike, $2C \times (85 \times 0.15 \text{ mm})$ , širina $\times$ visina: $6.0 \times 3.0 \text{ mm}$	100 m/kotur
2	KLS-0,5T	$2 \times 0.5 \text{ mm}^2$	Transparentni kabel za zvučnike, $2C \times (29 \times 0.15 \text{ mm})$ , širina $\times$ visina: $4.4 \times 2.2 \text{ mm}$	100 m/kotur
2	KLS-0,75T	$2 \times 0.75 \text{ mm}^2$	Transparentni kabel za zvučnike, $2C \times (43 \times 0.15 \text{ mm})$ , širina $\times$ visina: $4.6 \times 2.3 \text{ mm}$	100 m/kotur
2	KLS-1T	$2 \times 1.0 \text{ mm}^2$	Transparentni kabel za zvučnike, $2C \times (57 \times 0.15 \text{ mm})$ , širina $\times$ visina: $5.6 \times 2.8 \text{ mm}$	100 m/kotur
2	KLS-1,5T	$2 \times 1.5 \text{ mm}^2$	Transparentni kabel za zvučnike, $2C \times (85 \times 0.15 \text{ mm})$ , širina $\times$ visina: $6.0 \times 3.0 \text{ mm}$	100 m/kotur
2	KLS-2,5T	$2 \times 2.5 \text{ mm}^2$	Transparentni kabel za zvučnike, $2C \times (7 \times 21 \times 0.15 \text{ mm})$ , širina $\times$ visina: $7.6 \times 3.8 \text{ mm}$	50 m/kotur
2	KLS-4T	$2 \times 4.0 \text{ mm}^2$	Transparentni kabel za zvučnike, $2C \times (7 \times 33 \times 0.15 \text{ mm})$ , širina $\times$ visina: $8.8 \times 4.4 \text{ mm}$	50 m/kotur
2	KLS-6T	$2 \times 6.0 \text{ mm}^2$	Transparentni kabel za zvučnike, $2C \times (7 \times 49 \times 0.15 \text{ mm})$ , širina $\times$ visina: $12.0 \times 6.0 \text{ mm}$	25 m/kotur
3	KL-0,15	$2 \times 0.15 \text{ mm}^2$	Crveno-crni kabel za zvučnike, $2C \times (19 \times 0.10 \text{ mm})$ , širina $\times$ visina: $3.6 \times 1.8 \text{ mm}$ , osnovne niti 0.1 mm	100 m/kotur
3	KL-0,35	$2 \times 0.35 \text{ mm}^2$	Crveno-crni kabel za zvučnike, $2C \times (45 \times 0.10 \text{ mm})$ , širina $\times$ visina: $4.0 \times 2.0 \text{ mm}$ , osnovne niti 0.1 mm	100 m/kotur
3	KL-0,5	$2 \times 0.5 \text{ mm}^2$	Crveno-crni kabel za zvučnike, $2C \times (64 \times 0.10 \text{ mm})$ , širina $\times$ visina: $4.4 \times 2.2 \text{ mm}$ , osnovne niti 0.1 mm	100 m/kotur
3	KL-0,75	$2 \times 0.75 \text{ mm}^2$	Crveno-crni kabel za zvučnike, $2C \times (96 \times 0.10 \text{ mm})$ , širina $\times$ visina: $4.6 \times 2.3 \text{ mm}$ , osnovne niti 0.1 mm	100 m/kotur
3	KL-1	$2 \times 1.0 \text{ mm}^2$	Crveno-crni kabel za zvučnike, $2C \times (127 \times 0.10 \text{ mm})$ , širina $\times$ visina: $5.6 \times 2.8 \text{ mm}$ , osnovne niti 0.1 mm	100 m/kotur
3	KL-1,5	$2 \times 1.5 \text{ mm}^2$	Crveno-crni kabel za zvučnike, $2C \times (7 \times 27 \times 0.10 \text{ mm})$ , širina $\times$ visina: $6.0 \times 3.0 \text{ mm}$ , osnovne niti 0.1 mm	100 m/kotur
4	KL-0,5T	$2 \times 0.5 \text{ mm}^2$	Transparentni kabel za zvučnike, $2C \times (64 \times 0.10 \text{ mm})$ , širina $\times$ visina: $4.4 \times 2.2 \text{ mm}$ , osnovne niti 0.1 mm	100 m/kotur
4	KL-0,75T	$2 \times 0.75 \text{ mm}^2$	Transparentni kabel za zvučnike, $2C \times (96 \times 0.10 \text{ mm})$ , širina $\times$ visina: $4.6 \times 2.3 \text{ mm}$ , osnovne niti 0.1 mm	100 m/kotur
4	KL-1T	$2 \times 1.0 \text{ mm}^2$	Transparentni kabel za zvučnike, $2C \times (127 \times 0.10 \text{ mm})$ , širina $\times$ visina: $5.6 \times 2.8 \text{ mm}$ , osnovne niti 0.1 mm	100 m/kotur
4	KL-1,5T	$2 \times 1.5 \text{ mm}^2$	Transparentni kabel za zvučnike, $2C \times (7 \times 27 \times 0.10 \text{ mm})$ , širina $\times$ visina: $6.0 \times 3.0 \text{ mm}$ , osnovne niti 0.1 mm	100 m/kotur
4	KL-2,5T	$2 \times 2.5 \text{ mm}^2$	Transparentni kabel za zvučnike, $2C \times (7 \times 45 \times 0.10 \text{ mm})$ , širina $\times$ visina: $7.6 \times 3.8 \text{ mm}$ , osnovne niti 0.1 mm	50 m/kotur



**KN4**  
Širmovani kabel - jednožilni

- › Dimenzije:  $1 \times 0.14 \text{ mm}^2$
- › Glavni provodnik: 12 niti od 0.12 mm
- › Širm, pletenica : 28 niti od 0.12 mm
- › Spoljna mera kabela: 2.8 mm
- › Pakovanje: 100 m / kotur



**KN6**  
Širmovani kabel - dvožilni

- › Dimenzije:  $2 \times 0.08 \text{ mm}^2$
- › Glavni provodnik: 10 niti od 0.10 mm
- › Širm, pletenica : 28 niti od 0.12 mm
- › Spoljna mera kabela:  $2.8 \times 5.6 \text{ mm}$
- › Pakovanje: 100 m / kotur



**KN7**  
Širmovani kabel - četvožilni

- › Dimenzije:  $4 \times 0.08 \text{ mm}^2$
- › Glavni provodnik: 10 niti od 0.10 mm
- › Širm, pletenica : 28 niti od 0.12 mm
- › Spoljna mera kabela: 5.0 mm
- › Pakovanje: 100 m / kotur

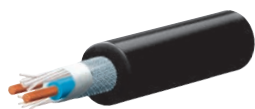

**MC222-6/BK**  
Mikrofonski kabel

- › Dimenzije:  $2 \times 0.22 \text{ mm}^2$
- › Spoljna mera kabela: 6 mm
- › Visokofleksibilan kabel
- › Crne boje
- › Pakovanje: 100 m / kotur



**MC222-6/RD**  
Mikrofonski kabel

- › Dimenzije:  $2 \times 0.22 \text{ mm}^2$
- › Spoljna mera kabela: 6 mm
- › Visokofleksibilan kabel
- › Crvene boje
- › Pakovanje: 100 m / kotur

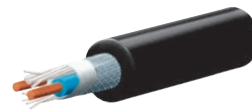

**MC625/BK**  
Mikrofonski kabel

- › Dimenzije:  $2 \times 0.35 \text{ mm}^2$
- › Glavni provodnik: 31 niti od 0.12 mm
- › Širm, pletenica : 128 niti od 0.12 mm
- › Spoljna mera kabela: 6.2 mm
- › Visokofleksibilan kabel
- › Pakovanje: 50 m / kotur



## Audio kabel

- › Stereo kabel
- › 2 × RCA utikač
- › 2 × RCA utikač



**A3**  
Dužine: 1.5 m

**A3-3**  
Dužine: 3 m

**A3-5**  
Dužine: 5 m

**A3-10**  
Dužine: 10 m

## Audio kabel

- › Stereo kabel
- › 2 × RCA utikač
- › 2 × RCA utičnica



**A11**  
Dužine: 1.5 m

**A11-5**  
Dužine: 5 m

**A11-10**  
Dužine: 10 m

## Audio kabel

- › Stereo kabel
- › 1 × Stereo utikač 3.5 mm
- › 2 × RCA utikač



**A49**  
Dužine: 1.5 m

**A49-2,5**  
Dužine: 2.5 m

**A49-5**  
Dužine: 5 m

**A49-10**  
Dužine: 10 m

**A49-15**  
Dužine: 15 m

**A49-20**  
Dužine: 20 m



**A49-1M**  
Audio kabel

- › Stereo kabel
- › 1 × 3.5 mm stereo utikač
- › 2 × RCA utikač

- › Pozlaćeni krajevi
- › Aluminijumsko kućište
- › Dužina: 1.0 m



**A3-1M**  
Audio kabel

- › Stereo kabel
- › 2 × RCA utikač
- › 2 × RCA utikač

- › Pozlaćeni krajevi
- › Aluminijumsko kućište
- › Dužina: 1.0 m



**CABLE-470**  
Audio kabel

- › Stereo kabel
- › 1 × 3.5 mm stereo utičnica

- › 2 × RCA utikač
- › Dužina: 0.2 m



**AA49**  
Audio kabel

- › Stereo kabel
- › 1 × 3.5 mm stereo utikač

- › 2 × RCA utičnica
- › Dužine: 0.2 m



## Audio kabel

- › Stereo kabel
- › 1 × 3.5 mm stereo utikač
- › 1 × 3.5 mm stereo utičnica



**A54-2,5**  
Dužine: 2.5 m

**A54-5**  
Dužine: 5 m



**A51-1M**  
Audio kabel

- › Stereo kabel
- › 2 × 3.5 mm stereo utikač
- › Pozlaćeni krajevi
- › Aluminijumsko kućište
- › Dužina: 1.0 m



**A54-2,5M**  
Audio kabel

- › Stereo kabel
- › 1 × 3.5 mm stereo utikač
- › 1 × 3.5 mm stereo utičnica
- › Pozlaćeni krajevi
- › Aluminijumsko kućište
- › Dužine: 2.5 m

## Audio kabel

- › Stereo kabel
- › 1 × 3.5 mm stereo utikač
- › 1 × 3.5 mm stereo utikač



**A51**  
Dužine: 1.5 m

**A51-5**  
Dužine: 5 m

**A51-10**  
Dužine: 10 m

## Audio kabel

- › Stereo kabel
- › 1 × 3.5 mm stereo utikač
- › 2 × RCA utikač
- › Pozlaćeni utikači
- › Metalno kućište
- › Blister pakovanje



**HT90-150**  
Dužine: 1.5 m

**HT90-250**  
Dužine: 2.5 m

**HT90-500**  
Dužine: 5 m

## Audio kabel

- › Stereo kabel
- › 2 × RCA utikač
- › 2 × RCA utikač

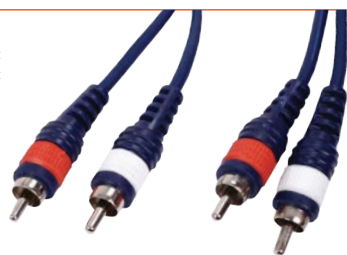

**HQM-243/1,5**  
Dužine: 1.5 m

**HQM-243/3**  
Dužine: 3 m

## Audio kabel

- › Stereo kabel
- › 1 × 3.5 mm stereo utikač
- › 2 × RCA utikač

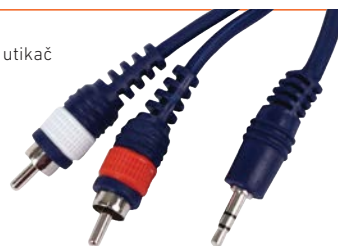

**HQM-240/1,5**  
Dužine: 1.5 m

**HQM-240/3**  
Dužine: 3 m

**HQM-240/6**  
Dužine: 6 m



**A5-OFC/Y**  
HiFi audio kabel

- › Razdelni kabel
- › 2 × RCA utikač
- › 1 × RCA utičnica

- › OFC kabel, pozlaćeni priključci
- › Dužine: 0.2 m



**A6-OFC/Y**  
HiFi audio kabel

- › Razdelni kabel
- › 2 × RCA utičnica
- › 1 × RCA utikač

- › OFC kabel, pozlaćeni priključci
- › Dužine: 0.2 m



## HiFi audio kabel

- > Stereo kabel
- > 2 × RCA utikač
- > 2 × RCA utikač
- > OFC kabel, pozlaćeni priključci
- > Crne boje



**A30FC5-1,5**  
Dužine: 1.5 m

**A30FC5-3**  
Dužine: 3 m

**A30FC5-5**  
Dužine: 5 m

## HiFi audio kabel

- > Stereo kabel
- > 2 × RCA utikač
- > 2 × RCA utikač
- > Unutrašnji provodnik od bakra
- > OFC kabel, pozlaćeni priključci
- > Plave boje



2018

**A30FC1-1,5**  
Dužine: 1.5 m

**A30FC1-3**  
Dužine: 3 m

**A30FC1-5**  
Dužine: 5 m

## OPK2/1,5 Optički kabel

- > 1 × toslink utikač
- > 1 × toslink utikač



- > Priključci od 2.2 mm
- > Dužine: 1.5 m

## RCA utikač

- > Plastični

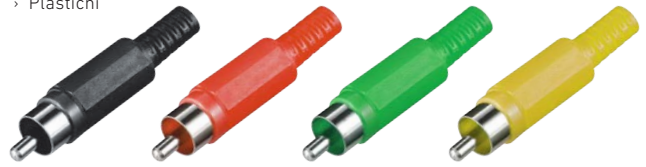

**RCA11**  
Crne boje

**RCA12**  
Crvene boje

**RCA17**  
Zelene boje

**RCA19**  
Žute boje

## CC-010 RCA utikač

- > Izvedba od metala



## RCA11G / RCA12G RCA utikač

- > Metalni
- > Crni ili crveni prsten
- > Kompletno pozlaćen



## RCA11MF RCA utikači – 2 kom.

- > Metalni
- > Crne boje
- > 1 kom. sa crvenom oznakom
- > 1 kom. sa belom oznakom
- > Pozlaćeni priključni kontakt



## RCA21 / RCA22 RCA utičnica

- > Crne ili crvene boje
- > Plastična



## RCA31 / RCA32 RCA utičnica

- > Metalna
- > Crne ili crvene boje
- > Za montažu



## CBGP-B / CBGP-R RCA utičnica

- > Pozlaćena
- > Izolovana
- > Crne ili crvene boje
- > Za montažu



## SK2PU 6.3 mm utikač

- > Mono utikač
- > Metalni
- > Pod uglom



## SK3PU 6.3 mm utikač

- > Stereo utikač
- > Metalni
- > Pod uglom



## SK2PG 6.3 mm utikač

- > Mono utikač
- > Gumirani
- > Crveni



2018

## SK2PO 6.3 mm utikač

- > Mono utikač
- > Metalni
- > Opružni
- > Crveni



2018

## SK3PO 6.3 mm utikač

- > Stereo utikač
- > Metalni
- > Opružni
- > Crveni



## SK5 3.5 mm utikač

- > Mono utikač
- > Plastični





**SK4**  
3.5 mm utikač

- › Stereo utikač
- › Plastični



**SK2**  
6.3 mm utikač

- › Mono utikač
- › Plastični



**SK3**  
6.3 mm utikač

- › Stereo utikač
- › Plastični



**SK2M**  
6.3 mm utikač

- › Mono utikač
- › Metalni



**SK3M**  
6.3 mm utikač

- › Stereo utikač
- › Metalni



**HQM-1101BB**  
6.3 mm utikač

- › Mono utikač
- › Crni
- › Plastičan
- › HIGH QUALITY



**HQM-1102BB**  
6.3 mm utikač

- › Stereo utikač
- › Crni
- › Plastičan
- › HIGH QUALITY



**SK5M**  
3.5 mm utikač

- › Mono utikač
- › Metalni



**SK4M**  
3.5 mm utikač

- › Stereo utikač
- › Metalni



**SK4P**  
3.5 mm utikač

- › Stereo utikač
- › Plastični
- › Pod uglom



**SK4MK**  
3.5 mm utičnica

- › Stereo
- › Metalna
- › Montaža na kabel



**SK5K**  
3.5 mm utičnica

- › Mono utičnica
- › Plastična
- › Montaža na kabel



**SK4K**  
3.5 mm utičnica

- › Stereo utičnica
- › Plastična
- › Montaža na kabel



**SK2K**  
6.3 mm utičnica

- › Mono utičnica
- › Plastična
- › Montaža na kabel



**SK2EB**  
6.3 mm utičnica

- › Mono utičnica
- › Plastična
- › Ugradna montaža



**SK3EB**  
6.3 mm utičnica

- › Stereo
- › Plastična
- › Ugradna montaža



**SK2E**  
6.3 mm utičnica

- › Mono utičnica
- › Metalna
- › Ugradna montaža



**SK3E**  
6.3 mm utičnica

- › Stereo utičnica
- › Metalna
- › Ugradna montaža



**SK5EB**  
3.5 mm utičnica

- › Mono utičnica
- › Plastična
- › Ugradna montaža



**S5M**  
DIN utičnica

- › 5 polova
- › Stereo
- › Ugradna montaža





**4PKŽ**  
Utičnica za mikrofon

- › Montaža na kabel
- › 4 pola
- › Sa navojem



**5PKŽ**  
Utičnica za mikrofon

- › Montaža na kabel
- › 5 polova
- › Sa navojem



**6PKŽ**  
Utičnica za mikrofon

- › Montaža na kabel
- › 6 polova
- › Sa navojem



**8PKŽ**  
Utičnica za mikrofon

- › Montaža na kabel
- › 8 polova
- › Sa navojem



**4PMM**  
Utikač za mikrofon

- › Ugradna montaža
- › 4 pola
- › Sa navojem



**5PMM**  
Utikač za mikrofon

- › Ugradna montaža
- › 5 polova
- › Sa navojem



**6PMM**  
Utikač za mikrofon

- › Ugradna montaža
- › 6 polova
- › Sa navojem



**8PMM**  
Utikač za mikrofon

- › Ugradna montaža
- › 8 polova
- › Sa navojem



**HQM-1301BB / HQM-1301BR / HQM-1301BU**  
XLR utikač

- › XLR utikač za kabel
- › Crne, crvene ili plave boje



› HIGH QUALITY



**S23/BK**  
XLR utikač

- › XLR utikač za kabel
- › Crne boje



**S23**  
XLR utikač

- › XLR utikač za kabel
- › Srebrne boje



**S23-PRO**  
XLR utikač

- › XLR utikač za kabel
- › Srebrne boje



**S23/5P**  
XLR utikač

- › XLR utikač za kabel
- › 5 polova
- › Srebrne boje

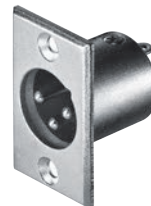

**S25S**  
XLR utikač

- › Ugradna montaža
- › Srebrne boje



**S25S/5P**  
XLR utikač

- › Ugradna montaža
- › 5 polova
- › Srebrne boje



**HQM-1302BB / HQM-1302BR / HQM-1302BU**  
XLR utičnica

- › XLR utičnica za kabel
- › Crne, crvene ili plave boje



› HIGH QUALITY



**S24/BK**  
XLR utičnica

- › XLR utičnica za kabel
- › Crne boje



**S24**  
XLR utičnica

- › XLR utičnica za kabel
- › Srebrne boje







**S24-PRO**  
XLR utičnica

- › XLR utičnica za kabel
- › Srebrne boje



**S24/5P**  
XLR utičnica

- › XLR utičnica za kabel
- › 5 polova
- › Srebrne boje



**S25K**  
XLR utičnica

- › Ugradna montaža
- › Srebrne boje



**S25K/BK**  
XLR utičnica

- › Ugradna montaža
- › Crne boje



**S25K/5P**  
XLR utičnica

- › Ugradna montaža
- › 5 polova
- › Srebrne boje



**AC18K**  
Audio adapter

- › 1 × RCA utičnica
- › 2 × RCA utičnica
- › Plastičan
- › Mono



**AC18**  
Audio adapter

- › 1 × RCA utikač
- › 2 × RCA utičnica
- › Plastičan
- › Mono



**AC19**  
Audio adapter

- › 1 × RCA utičnica
- › 1 × RCA utičnica
- › Plastičan
- › Mono



**AC-054**  
Audio adapter

- › 1 × RCA utikač
- › 1 × RCA utičnica
- › Pozlaćeni kontakti
- › Crne boje
- › Pod uglom
- › Plastičan
- › Mono



**AC-055**  
Audio adapter

- › 1 × RCA utikač
- › 1 × RCA utičnica
- › Pozlaćeni kontakti
- › Crvene boje
- › Pod uglom
- › Plastičan
- › Mono



**AC-027**  
Audio adapter

- › 2 × RCA utičnica
- › 2 × RCA utičnica
- › Plastičan
- › Stereo



**FC-024**  
Audio adapter

- › 1 × RCA utikač
- › 1 × F utičnica
- › Metalni
- › Mono



**AC12**  
Audio adapter

- › 1 × 3.5 mm mono utikač
- › 1 × RCA utičnica
- › Plastičan



**AC4**  
Audio adapter

- › 1 × 6.3 mm mono utikač
- › 1 × RCA utičnica
- › Plastičan



**AC5**  
Audio adapter

- › 1 × 2.5 mm stereo utikač
- › 1 × 3.5 mm stereo utičnica
- › Plastičan



**AC6**  
Audio adapter

- › 1 × 3.5 mm stereo utikač
- › 1 × 6.3 mm stereo utičnica
- › Plastičan



**AC9**  
Audio adapter

- › 1 × 6.3 mm stereo utikač
- › 1 × 3.5 mm stereo utičnica
- › Plastičan



**AC16**  
Audio adapter

- › 1 × 3.5 mm stereo utikač
- › 2 × 3.5 mm stereo utičnica
- › Plastičan



**AC16M**  
Audio adapter kabel

- › 1 × 3.5 mm stereo utikač
- › 2 × 3.5 mm stereo utičnica
- › Pozlaćeni krajevi

- › Aluminijsko kućište
- › Dužina: 15 cm





**AC7**  
Audio adapter

- > 1 × 6.3 mm stereo utikač
- > 2 × 6.3 mm stereo utičnica
- > Plastičan



**AC17**  
Audio adapter

- > 1 × 3.5 mm stereo utikač
- > 2 × RCA utičnica
- > Plastičan



**AC27**  
Audio adapter

- > 1 × 6.3 mm stereo utikač
- > 2 × RCA utičnica
- > Plastičan



**AC29**  
Audio adapter

- > 1 × RCA utikač
- > 1 × 6.3 mm mono utičnica
- > Plastičan



**XLR-3FJPM**  
Audio adapter

- > 1 × 6.3 mm mono utikač
- > 1 × XLR utičnica
- > Metalni



**XLR-3FJPS**  
Audio adapter

- > 1 × 6.3 mm stereo utikač
- > 1 × XLR utičnica
- > Metalni



**XLR-3FRCAF**  
Adapter

- > 1 × XLR utičnica
- > 1 × RCA utičnica
- > Metalni
- > Mono



**XLR-3FRCAM**  
Audio adapter

- > 1 × XLR utičnica
- > 1 × RCA utikač
- > Metalni
- > Mono



**XLR-3M3M**  
Audio adapter

- > 1 × XLR utikač
- > 1 × XLR utikač
- > Metalni
- > Mono



**XLR-3MJPM**  
Audio adapter

- > 1 × XLR utikač
- > 1 × 6.3 mm mono utikač
- > Metalni



**XLR-3MJPSF**  
Audio adapter

- > 1 × XLR utikač
- > 1 × 6.3 mm stereo utičnica
- > Metalni



**XLR-3MJPSM**  
Audio adapter

- > 1 × XLR utikač
- > 1 × 6.3 mm stereo utikač
- > Metalni



**XLR-3MRCAF**  
Audio adapter

- > 1 × XLR utikač
- > 1 × RCA utičnica
- > Metalni
- > Mono



**XLR-3MRCAM**  
Audio adapter

- > 1 × XLR utikač
- > 1 × RCA utikač
- > Metalni
- > Mono

## KOAKSIJALNI KABLOVI I PRIKLJUČCI



**S6TSP/WH**  
Koaksijalni kabel za spoljnu upotrebu

- > Pun unutrašnji provodnik 1.02 mm pobakreni gvozdeni (Fe/Cu)
- > Impedansa: 75 Ω
- > Prečnik kabela: 7.06 mm
- > Spoljna PVC izolacija bele boje
- > Aluminijumska pletenica 80 niti od 0.12 mm
- > Aluminijumska + PET folija
- > Penasti izolator 4.6 mm
- > Pakovanje: 100 m



**RG6U/LC**  
Koaksijalni kabel

- > Pun unutrašnji provodnik 1.00 mm pobakreni čelični (CCS)
- > Impedansa: 75 Ω
- > Prečnik kabela: 6 mm
- > Spoljna PVC izolacija bele boje
- > Aluminijumska pletenica 56 niti od 0.12 mm
- > Aluminijumska + PET folija
- > Penasti izolator 4.2 mm
- > Pakovanje: 100 m



**RG6-32/BK**  
Koaksijalni kabel

- > Pun unutrašnji provodnik 0.9 mm bakarni (Cu)
- > Impedansa: 75 Ω
- > Prečnik kabela: 6.5 mm
- > Spoljna PVC izolacija crne boje
- > Bakarna pletenica 32 niti od 0.12 mm
- > Aluminijumska + PET folija
- > Penasti izolator 4.6 mm
- > Pakovanje: 100 m

COPPER



### RG6-32/WH Koaksijalni kabel

- › Pun unutrašnji provodnik 0.9 mm bakarni (Cu)
- › Impedansa: 75 Ω
- › Prečnik kabela: 6.5 mm
- › Spoljna PVC izolacija bele boje
- › Bakarna pletenica 32 niti od 0.12 mm
- › Aluminijumska + PET folija
- › Penasti izolator 4.6 mm
- › Pakovanje: 100 m

COPPER



### RG6U/BK Koaksijalni kabel

- › Pun unutrašnji provodnik 1.0 mm pobakreni čelični (CCS)
- › Impedansa: 75 Ω
- › Prečnik kabela: 6.9 mm
- › Spoljna PVC izolacija crne boje
- › Aluminijumska pletenica 48 niti od 0.12 mm
- › Aluminijumska + PET folija
- › Penasti izolator 4.6 mm
- › Pakovanje: 100 m



### RG6U/WH Koaksijalni kabel

- › Pun unutrašnji provodnik 1.0 mm pobakreni čelični (CCS)
- › Impedansa: 75 Ω
- › Prečnik kabela: 6.9 mm
- › Spoljna PVC izolacija bele boje
- › Aluminijumska pletenica 48 niti od 0.12 mm
- › Aluminijumska + PET folija
- › Penasti izolator 4.6 mm
- › Pakovanje: 100 m



### RG6U-500/WH Koaksijalni kabel

- › Pun unutrašnji provodnik 1.0 mm pobakreni čelični (CCS)
- › Impedansa: 75 Ω
- › Prečnik kabela: 6.9 mm
- › Spoljna PVC izolacija bele boje
- › Aluminijumska pletenica 48 niti od 0.12 mm
- › Aluminijumska + PET folija
- › Penasti izolator 4.6 mm
- › Pakovanje: 500 m



### SATCABLE/WH Koaksijalni kabel

- › Pun unutrašnji provodnik 0.65 mm pobakreni čelični (CCS)
- › Impedansa: 75 Ω
- › Prečnik kabela: 6.0 mm
- › Spoljna PVC izolacija bele boje
- › Aluminijumska pletenica 48 niti od 0.12 mm
- › Aluminijumska folija
- › Penasti izolator 3.71 mm
- › Pakovanje: 100 m

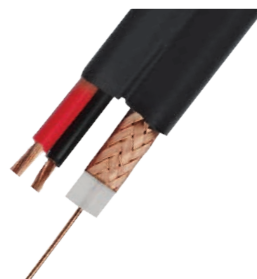

### RG59+NAP Koaksijalni kabel sa napajanjem

- › Pun unutrašnji provodnik 0.8 mm pobakreni aluminijumski (CCA)
- › Impedansa: 75 Ω
- › Prečnik kabela: 6.2 mm
- › Spoljna PVC izolacija crne boje
- › Aluminijumska pletenica 110 niti od 0.15 mm
- › Aluminijumska folija
- › Penasti izolator 4.8 mm
- › 2 × 0.5 mm<sup>2</sup> za napajanje
- › Pakovanje: 100 m



### RG58mini Koaksijalni kabel

- › Pun unutrašnji provodnik 0.4 mm bakarni (Cu)
- › Impedansa: 50 Ω
- › Prečnik kabela: 4.0 mm
- › Spoljna PVC izolacija bele boje
- › Čelična pletenica 64 niti od 0.1 mm
- › Aluminijumska folija
- › Penasti izolator 2.5 mm
- › Pakovanje: 100 m

COPPER



### RG58C/U Koaksijalni kabel

- › Licnasti unutrašnji provodnik 0.18 mm od 19 niti bakarni (Cu)
- › Impedansa: 50 Ω
- › Prečnik kabela: 5.0 mm
- › Spoljna PVC izolacija crne boje
- › Bakarna pletenica 96 niti od 0.12 mm
- › Penasti izolator 2.95 mm
- › Pakovanje: 100 m

COPPER

### Kabel za alarm

- › Materijal: CCA +Al folija sa dodatnim licnama



### LIICY4X0,22 Specifikacija kabla: 4 × 0.22 mm<sup>2</sup>

### LIICY6X0,22 Specifikacija kabla: 6 × 0.22 mm<sup>2</sup>

### LIICY8x0,22 Specifikacija kabla: 8 × 0.22 mm<sup>2</sup>

### LIICY10x0,22 Specifikacija kabla: 10 × 0.22 mm<sup>2</sup>



## Kabel RG59

- › Za video nadzor sa BNC+DC krajevima
- › RG59



### SEC-CABLE1010

Dužina: 10 m

### SEC-CABLE1030

Dužina: 30 m

### SEC-CABLE1020

Dužina: 20 m

### SEC-CABLE1050

Dužina: 50 m

## Antenski produžni kabel

- › Duplo širmovan
- › 1 x Koax utikač
- › 1 x Koax utičnica
- › Bele boje



### RF1

Dužine: 1.5 m

### RF2,5

Dužine: 2.5 m

### RF3

Dužine: 3 m

### RF5

Dužine: 5 m

### RF10

Dužine: 10 m



### V1

Video kabel

- › BNC utikač
- › BNC utikač
- › Samo za video signal
- › Dužine: 1.5 m



### RF1/BK

Antenski produžni kabel

- › Duplo širmovan
- › 1 x Koax utikač
- › 1 x Koax utičnica
- › Crne boje
- › Dužine: 1.5 m



2018

### NC-102

N utičnica

- › Za kabel RG213
- › Sa gumenim zaptivačem i maticom



### S29-7C

BNC utikač

- › 75 Ω
- › Za RG-59 kabel
- › Izvedba za krimpovanje



### S29-5C

BNC utikač

- › 50 Ω
- › Za RG-58 kabel
- › Izvedba za krimpovanje



### S29-5C/mini

BNC utikač

- › 50 Ω
- › Za RG-58/mini kabel
- › Izvedba za krimpovanje



### S29-5T

BNC utikač

- › 50 Ω
- › Za RG-58 kabel
- › Navrtni na kabel



### S29-6C

BNC utikač

- › 75 Ω
- › Za RG-6 kabel
- › Izvedba za krimpovanje



### S29-6T

BNC utikač

- › 75 Ω
- › Za RG-6 kabel
- › Navrtni na kabel



### S29-6P

BNC utikač

- › 75 Ω
- › Za RG-6 kabel
- › Pod uglom



### S28-6T

BNC utičnica

- › 75 Ω
- › Za RG-59 kabel
- › Navrtni na kabel



### S39

BNC utičnica

- › Ugradna
- › Vijčana montaža



### S35

BNC produžetak

- › BNC utičnica – BNC utičnica





**S37T**  
BNC razdelnik

- › 1 × BNC utikač
- › 2 × BNC utičnica
- › "T" izvedba



**S42**  
BNC adapter

- › RCA utičnica – BNC utikač



**S34**  
BNC adapter

- › RCA utikač – BNC utičnica



**S44**  
BNC adapter

- › BNC utikač – F utičnica



**FST1**  
Koax utikač za kabel

- › Metalni, navrtni
- › Za RG 6 kabel



**FST2**  
Koax utičnica za kabel

- › Metalna, navrtna
- › Za RG 6 kabel



**FS14**  
Koax utikač za kabel

- › Metalni, pravi
- › Vijčana montaža kabela



**FS15**  
Koax utičnica za kabel

- › Metalna, prava
- › Vijčana montaža kabela



**FS18**  
Koax utikač za kabel

- › Pravi, ojačani
- › Vijčana montaža kabela



**FS19**  
Koax utičnica za kabel

- › Prava, ojačana
- › Vijčana montaža kabela



**FS1**  
Koax utikač za kabel

- › Pod uglom
- › Vijčana montaža kabela



**FS2**  
Koax utičnica za kabel

- › Pod uglom
- › Vijčana montaža kabela



**FS1M**  
Koax utikač za kabel

- › Pod uglom, manja izvedba
- › Vijčana montaža kabela



**FS2M**  
Koax utičnica za kabel

- › Pod uglom, manja izvedba
- › Vijčana montaža kabela



**FS905**  
Koax ugradni utikač

- › Metalni
- › Lemna montaža kabela



**FS22**  
Koax produžetak

- › Plastični
- › Vijčana montaža kabela



**FS28**  
Koax razdelnik

- › 1 × utikač
- › 2 × utičnica
- › "T" izvedba
- › Metalni

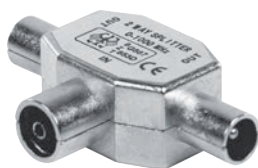

**FS27**  
Koax razdelnik

- › 2 × utikač
- › 1 × utičnica
- › "T" izvedba
- › Metalni



**FS25**  
Koax razdelnik

- › 1 × utikač
- › 2 × utičnica
- › "T" izvedba
- › Plastični

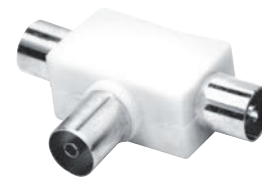

**FS24**  
Koax razdelnik

- › 1 × utičnica
- › 2 × utikač
- › "T" izvedba
- › Plastični





**FSH25**  
Koax razdelnik

- > 1 x utikač
- > 2 x utičnica
- > Trougaona izvedba



**FSH24**  
Koax razdelnik

- > 1 x utičnica
- > 2 x utikač
- > Trougaona izvedba



**FF21**  
F utikač

- > Za KH3 kabel



**FF4**  
F utikač

- > Za SAT kabel



**FF1/PRO**  
F utikač

- > Za RG 6 kabel
- > High Quality



**FF1**  
F utikač

- > Za RG 6 kabel



**FF14**  
F produžetak

- > F utikač – F utikač



**FF13**  
F produžetak

- > F utičnica – F utičnica



**FF15**  
F produžetak

- > F utikač – F utičnica
- > Pod uglom



**FF16**  
F adapter

- > F utikač – Koax utikač



**FF17**  
F adapter

- > F utikač – Koax utičnica



**FF18**  
F adapter

- > Koax utikač – F utičnica



**FF19**  
F adapter

- > Koax utičnica – F utičnica



**F803C**  
F utikač

- > Za kablove: S 6TSV, S 6TSVM
- > Izvedba za krimpovanje



**TS1909**  
F razdelnik

- > 2 kanala, "T" izvedba
- > 1 x ulaz – 2 x izlaz
- > 5–900 MHz



**TS1910**  
F razdelnik

- > 2 kanala
- > 1 x ulaz – 2 x izlaz
- > 5–900 MHz

KABLOVI I PRIKLJUČCI  
Koaksijalni kablovi i priključci



**TS1911**  
F razdelnik

- > 3 kanala
- > 1 x ulaz – 3 x izlaz
- > 5–900 MHz

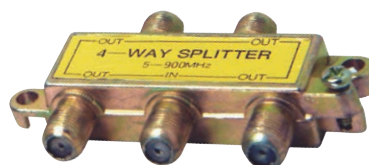

**TS1913**  
F razdelnik

- > 4 kanala
- > 1 x ulaz – 4 x izlaz
- > 5–900 MHz



**TSP1909**  
F razdelnik

- > 2 kanala, "T" izvedba
- > 1 x ulaz – 2 x izlaz
- > 900–2400 MHz
- > Za kablovsku i satelitsku TV



**TSP1910**  
F razdelnik

- > 2 kanala
- > 1 x ulaz – 2 x izlaz
- > 900–2400 MHz
- > Za kablovsku i satelitsku TV

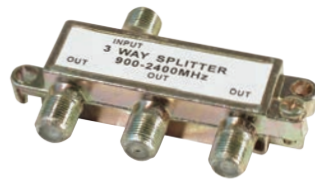

**TSP1911**  
F razdelnik

- > 3 kanala
- > 1 x ulaz – 3 x izlaz
- > 900–2400 MHz
- > Za kablovsku i satelitsku TV



**TSP1913**  
F razdelnik

- > 4 kanala
- > 1 x ulaz – 4 x izlaz
- > 900–2400 MHz
- > Za kablovsku i satelitsku TV



**FC-2SPLT-KN**  
F razdelnik

- > 2 kanala
- > 1 x ulaz – 2 x izlaz
- > 5–1000 MHz
- > Niklovan



**FC-3SPLT-KN**  
F razdelnik

- > 3 kanala
- > 1 x ulaz – 3 x izlaz
- > 5–1000 MHz
- > Niklovan



**FC-4SPLT-KN**  
F razdelnik

- > 4 kanala
- > 1 x ulaz – 4 x izlaz
- > 5–1000 MHz
- > Niklovan



**FC-6SPLT-KN**  
F razdelnik

- > 6 kanala
- > 1 x ulaz – 6 x izlaz

- > 5–1000 MHz
- > Niklovan



**FC-8SPLT-KN**  
F razdelnik

- > 8 kanala
- > 1 x ulaz – 8 x izlaz

- > 5–1000 MHz
- > Niklovan



**2SPLT-CN**  
F razdelnik

- > 2 kanala
- > 1 x ulaz – 2 x izlaz
- > 5–2050 MHz
- > Niklovan



**3SPLT-CN**  
F razdelnik

- > 3 kanala
- > 1 x ulaz – 3 x izlaz
- > 5–2050 MHz
- > Niklovan



**2SPLT-HQ**  
F razdelnik

- > 2 kanala
- > 1 x ulaz – 2 x izlaz
- > 5–2450 MHz



**3SPLT-HQ**  
F razdelnik

- > 3 kanala
- > 1 x ulaz – 3 x izlaz
- > 5–2450 MHz



## VIDEO KABLOVI I PRIKLJUČCI

### HDMI kabel

- › Digitalni video kabel V1.4
- › 1 x 19P utikač
- › 1 x 19P utikač
- › HDMI Ethernet kanal
- › Audio povratni
- › 3D preko HDMI
- › Podržava 4K x 2K rezoluciju
- › Proširena podrška za boje

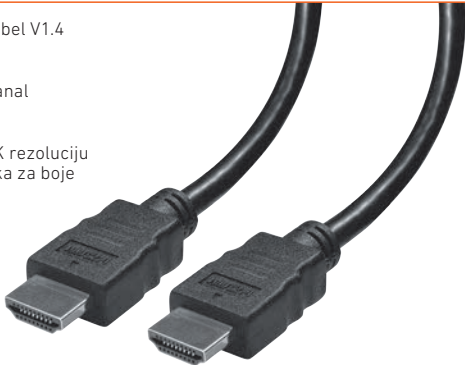

**HDMI1-V1.4**  
Dužina: 1.5 m

**HDMI2,5-V1.4**  
Dužina: 2.5 m

**HDMI5-V1.4**  
Dužina: 5 m

**HDMI10-V1.4**  
Dužina: 10 m

### HDMI kabel

- › Digitalni video kabel V1.4
- › 1 x 19P utikač
- › 1 x 19P utikač
- › Pozlaćeni priključci
- › HDMI Ethernet kanal
- › Audio povratni
- › 3D preko HDMI
- › Podržava 4K x 2K rezoluciju
- › Proširena podrška za boje



**HDMI1G-V1.4**  
Dužina: 1.5 m

**HDMI2,5G-V1.4**  
Dužina: 2.5 m

**HDMI5G-V1.4**  
Dužina: 5 m

**HDMI10G-V1.4**  
Dužina: 10 m

### HDMI kabel

- › Digitalni video kabel
- › 1 x 19P utikač
- › 1 x 19P utikač
- › Pozlaćeni priključci
- › Feritni prsten za otklanjanje šumova
- › HDMI Ethernet kanal
- › Audio povratni
- › 3D preko HDMI
- › Podržava 4K x 2K rezoluciju
- › Proširena podrška za boje



**MMK620-150**  
Dužina: 1.5 m

**MMK620-300**  
Dužina: 3 m

**MMK620-500**  
Dužina: 5 m

### HDMI – mini HDMI kabel

- › Digitalni video kabel
- › 1 x 19P utikač
- › 1 x 19P mini utikač
- › 3D preko HDMI
- › Podržava 4K x 2K rezoluciju
- › Pozlaćeni priključci



**CABLE-555G/1,5**  
Dužina: 1.5 m

**CABLE-555G/2,5**  
Dužina: 2.5 m

**CABLE-555G/5**  
Dužina: 5 m

### HDMI - DVI kabel

- › Digitalni video kabel
- › 1 x 19P utikač
- › 1 x DVI-D utikač (Single-Link 18+1 pin)
- › Pozlaćeni priključci



**CABLE-551G/1,5**  
Dužina: 1.5 m

**CABLE-551G/2,5**  
Dužina: 2.5 m

**CABLE-551G/5**  
Dužina: 5 m







**VC-004G**  
Adapter HDMI - DVI (M18+1)

- › Adapter utikač
- › HDMI (F19) – DVI-D (M18+1)
- › Pozlaćen



**VC-004**  
Adapter HDMI - DVI (M24+5)

- › Adapter utikač
- › HDMI (F19) – DVI-D (M24+5)
- › Pozlaćeni priključci



**HDMI-MF/FX**  
HDMI adapter

- › FLEXI
- › HDMI utikač – HDMI utičnica
- › Pozlaćeni priključci



**HDMI-VGA-A**  
HDMI na VGA adapter + audio

- › Izlaz: 1 × VGA HD15 ženski + 3.5 mm stereo jack
- › Maksimalna rezolucija: 1920 × 1080 / 60 Hz
- › Ulaz: 1 × HDMI 19 pin, v.1.3
- › Chipset: AG6200
- › Dimenzije: 49 × 23 × 15 mm
- › Težina: 11 g

2018



**VC-012G**  
HDMI - mini HDMI adapter

- › Boja: Crna
- › Priključci: HDMI utičnica – mini HDMI utikač
- › Pozlaćeni priključci



**VC-007G**  
HDMI nastavak

- › Boja: Crna
- › Priključci: HDMI utičnica – HDMI utičnica
- › Pozlaćeni priključci
- › Omogućava spajanje dva HDMI kablova

## Video kabel

- › Stereo kabel
- › 1 × SCART utikač (21 pol)
- › 1 × SCART utikač (21 pol)
- › Svih 21 polova su u vezi



**VC3D**  
Dužina: 1.5 m

**VC3D-3**  
Dužina: 3 m

**VC3D-5**  
Dužina: 5 m



**V81-3**  
Video kabel

- › Razdelni stereo kabel
- › 1 × SCART utikač (21 pol)
- › 3 × SCART utičnica (21 pol)
- › Dužine: 0.2 m



**V57M**  
Video kabel

- › Mono kabel
- › 1 × SCART utikač (21 pol)
- › 4 × RCA utikač
- › Dužine: 1.5 m

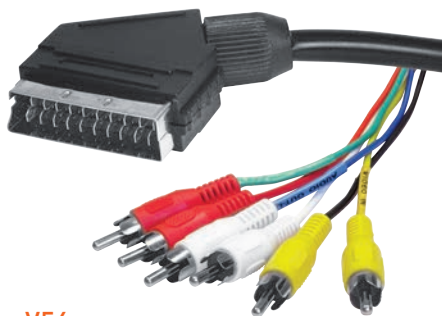

**V56**  
Video kabel

- › Stereo kabel
- › 1 × SCART utikač (21 pol)
- › 6 × RCA utikač
- › Dužine: 1.5 m



**SCART32**  
Video kabel

- › Stereo kabel
- › 1 × SCART utikač (21 pol)
- › 3 × RCA utikač
- › Dužina kablova: 1.5 m
- › Sa prekidačem





**V50SG**  
SCART adapter

- > 1 x SCART utikač (21 pin)
- > 3 x RCA utičnica + SVHS utičnica
- > Sa prekidačem
- > Pozlaćeni



**V50S**  
SCART adapter

- > 1 x SCART utikač (21 pin)
- > 3 x RCA utičnica + SVHS utičnica
- > Sa prekidačem



**V51S**  
SCART adapter

- > 1 x SCART utikač (21 pin)
- > 3 x RCA utičnica + SVHS utičnica + SCART utičnica (21 pin)
- > Sa prekidačem



**V52S**  
SCART adapter

- > 1 x SCART utikač (21 pin)
- > 3 x RCA utičnica + SCART utičnica (21 pin)
- > Sa prekidačem



**VC20-2**  
Kamkorder kabel

- > 1 x Četvoropolni 3.5 mm utikač
- > 3 x RCA utikač
- > Odgovara većini video kamera
- > Dužine: 1 m

**Video kabel**

- > Stereo
- > 3 x RCA utikač
- > 3 x RCA utikač



**A4**  
Dužina: 1.5 m

**A4-2,5**  
Dužina: 2.5 m

**A4-5**  
Dužina: 5 m

**A4-10**  
Dužina: 10 m

**VGA kabel**

- > Monitor kabel XVGA High-end
- > Utikač: HD15M – HD15M



**CABLE-177**  
Dužina: 1.8 m

**CABLE-177/3**  
Dužina: 3 m

**CABLE-177/5**  
Dužina: 5 m

**CABLE-177/10**  
Dužina: 10 m

**CABLE-177/15**  
Dužina: 15 m

**CABLE-177/20**  
Dužina: 20 m

**CABLE-177/30**  
Dužina: 30 m





**MH2**  
Računarski kabel

- > VGA kabel
- > SUB-D 15 pin utikač
- > SUB-D 15 pin utičnica
- > Dužine: 1.8 m



**CC15/2**  
Računarski kabel

- > VGA kabel
- > SUB-D 15 pin utikač
- > SUB-D 15 pin utičnica
- > Dužine: 1.8 m



**CABLE-151**  
Računarski kabel

- > Data kabel
- > SUB-D 9 pin utičnica
- > SUB-D 9 pin utikač
- > Dužine: 1.8 m



**CMP-ADAP20**  
DVI – VGA adapter

- > DVI-I 24+5 pin utičnica
- > VGA 15 pin utikač



**CMP-ADAP21**  
DVI – VGA adapter

- > DVI-I 24+5 pin utikač
- > VGA 15 pin utičnica



**SL09LR**  
SUB-D utikač

- > Ugradni utikač
- > 9 pin



**SL15LR**  
SUB-D utikač

- > Ugradni utikač
- > 15 pin

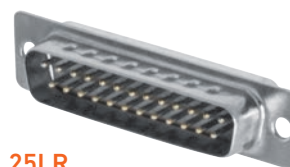

**SL25LR**  
SUB-D utikač

- > Ugradni utikač
- > 25 pin



**BL09LR**  
SUB-D utičnica

- > Ugradna utičnica
- > 9 pin



**BL15LR**  
SUB-D utičnica

- > Ugradna utičnica
- > 15 pin



**BL25LR**  
SUB-D utičnica

- > Ugradna utičnica
- > 25 pin



**CGP09G**  
Kućište za SUB-D

- > Za 9 pin priključak
- > Plastično

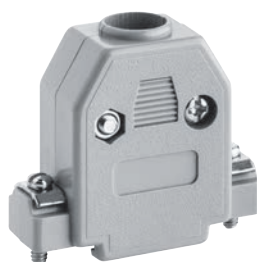

**CGP15G**  
Kućište za SUB-D

- > Za 15 pin priključak
- > Plastično



**CGP25G**  
Kućište za SUB-D

- > Za 25 pin priključak
- > Plastično



## USB KABLOVI I ADAPTERI



2018



**G18**

### USB kabel A – Apple 1.5 m

- › USB kabel USB A / Lightning utikač
- › Pogodan za punjenje prenosivih uređaja, prenos i sinhronizaciju podataka
- › Za iPhone uređaje: 5/5s/5c/6/6 plus/6s/6splus/7/7plus/ipad
- › Tipovi konektora: 1 × USB 2.0 A + 1 × Lightning
- › Crne boje
- › Dužina kabela: 1.5 m



2018



### USB3.0A/USB-C-1/BK

### USB 3.0 kabel A – USB C 1 m

- › USB A utikač – USB C utikač
- › Pogodan za punjenje prenosivih uređaja, prenos i sinhronizaciju podataka
- › Deset puta brži prenos podataka od USB 2.0
- › Kompatibilan sa USB 2.0 i 1.1
- › Visok kvalitet izrade
- › Tipovi konektora: 1 × USB 3.0 A + 1 × USB C
- › Struja punjenja: 2.5 A
- › Brzina prenosa podataka: do 5 Gbit/s
- › Crne boje
- › Dužina kabela: 1m



2018



### USBK-F/BL / USBK-F/GR / USBK-F/WH / USBK-F/P USB 2.0 kabel A – micro B 1 m

- › Prosto kabel USB A utikač - micro USB B utikač
- › Pogodan za punjenje prenosivih uređaja, prenos i sinhronizaciju podataka
- › Za sve uređaje sa micro USB priključkom
- › Flet dizajn protiv upetljavanja kabela
- › Visok kvalitet izrade
- › Tipovi konektora: 1 × USB 2.0 + 1 × USB 2.0 micro B
- › Struja punjenja: do 5 V DC / 2 A
- › Brzina prenosa podataka: do 480 Mbit/s
- › Plave, zelene, bele ili roze boje
- › Dužina kabela: 1 m



2018



### USBK-P/WH / USBK-P/BK

### USB 2.0 kabel A – micro B / Apple 1 m

- › Prosto kabel USB A utikač - micro USB B / Lightning utikač
- › Pogodan za punjenje prenosivih uređaja, prenos i sinhronizaciju podataka
- › Za sve uređaje sa micro USB i Lightning (Apple) priključkom
- › Pleteni kabel izuzetne izdržljivosti
- › Metalni konektori
- › Visok kvalitet izrade
- › Tipovi konektora: 1 × USB 2.0 A + 1 × USB 2.0 micro B / Lightning
- › Struja punjenja do 5 V DC / 2 A
- › Brzina prenosa podataka do 480 Mbit/s
- › Bele ili crne boje
- › Dužina kabela 1 m



### USBA/microB-Spiral USB 2.0 kabel A-micro B

- › USB A utikač – USB micro B utikač
- › Spiralni kabel
- › Dužina: 45 cm
- › USB 2.0
- › Crne boje

### USB 2.0 kabel A-mini B

- › USB A utikač – USB-mini B utikač (5 pin)
- › USB 2.0
- › Sive boje

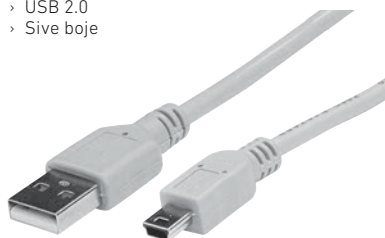

### USB500AB-1,8 Dužina: 1.8 m

### USB500AB-3 Dužina: 3 m

### USB 2.0 kabel A-mini B

- › USB-A utikač – USB-mini B utikač (4 pin)
- › USB 2.0
- › Crne boje

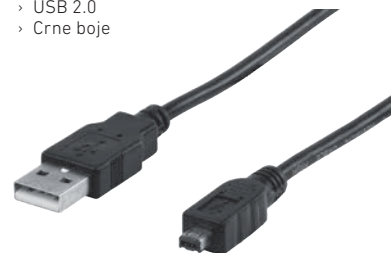

### USB400AB-1M Dužina: 1 m

### USB400AB-2M Dužina: 2 m



### USB2.0A/microB

USB 2.0 kabel A – micro B

- › USB A utikač – USB micro B utikač
- › Dužina: 1.8 m
- › USB 2.0
- › Crne boje

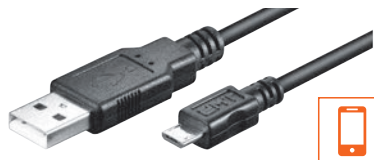

### CABLE-167-1.8

USB 2.0 kabel A – micro B

- › USB A utikač – micro USB B utikač
- › Dužina: 1.8 m
- › USB 2.0
- › Crne boje



### USB2.0A/A-3

USB 2.0 kabel A – A

- › USB A utikač – USB A utikač
- › Dužina: 3 m
- › USB 2.0
- › Crne boje



### USB-A/MINI-1

USB 2.0 kabel A – mini USB

- › USB A utikač – mini USB utikač
- › Dužina: 1 m
- › USB 2.0
- › Crne boje



### USB-RS232

USB – RS232 adapter kabel

- › USB A utikač – Serijski RS232 port
- › Dužina: 0.9 m

### USB 2.0 kabel A-A

- › USB-A utikač – USB-A utičnica
- › USB 2.0
- › Sive boje



### USBT2.0A/A-1

Dužina: 1.8 m

### USBT2.0A/A-3

Dužina: 3 m

### USBT2.0A/A-5

Dužina: 5 m

### USB 2.0 kabel A-B

- › USB-A utikač – USB-B utikač
- › USB 2.0
- › Sive boje



### USB2.0A/B-1,8

Dužina: 1.8 m

### USB2.0A/B-3

Dužina: 3 m

### USB 3.0 kabel

- › A utikač – micro B utikač
- › USB 3.0 verzija
- › Debljina kabela: 5.5 mm



2018

- › Maksimalna brzina prenosa podataka: 4.8 Gbps
- › Plave boje

### USB3.0A/microB-0.5/BL

Dužina: 0.5 m

### USB3.0A/microB-1/BL

Dužina: 1 m

### USB3.0A/microB-2/BL

Dužina: 2 m

### USB 3.0 kabel

- › A utikač – A utikač
- › USB 3.0 verzija
- › Debljina kabela: 5.5 mm



2018

- › Maksimalna brzina prenosa podataka: 4.8 Gbps
- › Plave boje

### USB3.0A/A-1/BL

Dužina: 1 m

### USB3.0A/A-2/BL

Dužina: 2 m

### USB3.0A/A-3/BL

Dužina: 3 m

### USB 3.0 kabel

- › A utikač – A utičnica
- › USB 3.0 verzija
- › Debljina kabela: 5.5 mm



2018

- › Maksimalna brzina prenosa podataka: 4.8 Gbps
- › Plave boje

### USBT3.0A/A-1/BL

Dužina: 1 m

### USBT3.0A/A-2/BL

Dužina: 2 m

### USBT3.0A/A-3/BL

Dužina: 3 m

### USB 3.0 kabel

- › A utikač – B utikač
- › USB 3.0 verzija
- › Debljina kabela: 5.5 mm



2018

- › Maksimalna brzina prenosa podataka: 4.8 Gbps
- › Plave boje

### USB3.0A/B-2/BL

Dužina: 2 m

### USB3.0A/B-3/BL

Dužina: 3 m





### SA050/M USB 2.0 kabel A – microUSB-B



- › USB-A utikač  
micro USB-B utikač
- › Funkcioniše i kao kabel  
za prenos podataka
- › Ugrađeni magnet u oba utikača
- › Praktično skladištenje,  
pljosnata izvedba
- › Dužina: 215 mm
- › USB 2.0 / 5 V / 2.1 A max
- › Dostupno u raznim bojama
- › Boja ne može da se bira



### SA044 USB 2.0 kabel A – micro USB-B



- › USB-A utičnica – micro USB-B utikač
- › Dvosmerni kabel za prenos  
podataka (OTG kabel)
- › Dužina: 16 cm
- › Prenos fajlova bez računara
- › Reprodukcijska video i audio  
snimaka sa USB memorije
- › Upotrebljivost zavisi od  
mogućnosti mobilnog uređaja
- › USB 2.0 / 5 V / 2.1 A



### VLCP60907B USB adapter micro u mini USB

- › USB-mini (5 pin) utikač – USB-micro B utičnica
- › Ovaj adapter se koristi za promenu  
micro USB utikača u mini USB utikač
- › Verzija: USB 2.0
- › Boja: crna
- › Plastično kućište

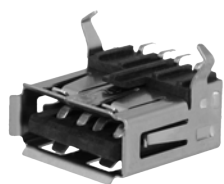

2018

### USBA-G-SMD USB A 2.0 utičnica

- › Ugradna USB A 2.0 utičnica
- › 4 pin
- › Za PCB SMD



2018

### USBA-G3,0 USB A 3.0 utičnica

- › Ugradna USB A 3.0 utičnica pod uglom
- › 9 pin
- › Za PCB



2018

### USBA-G03,0/SMD USB A 3.0 utičnica

- › Ugradna USB A 3.0 utičnica
- › 9 pin
- › Za PCB SMD



2018

### USB-BW USB B utičnica

- › Ugradna USB B utičnica za  
montažu pod uglom
- › 4 pin
- › Za PCB



2018

### USB-BW-SMD USB B utičnica

- › Ugradna USB B utičnica za  
montažu pod uglom
- › 4 pin
- › Za PCB SMD



2018

### USB B micro USB micro B utičnica

- › Ugradna USB micro B utičnica
- › 5 pin
- › Za PCB



## UTP/FTP KABLOVI

### UTP kabel

- › Dimenzije: 4 × 2 × 0.51 mm (AWG24)
- › Pakovanje: 305 m

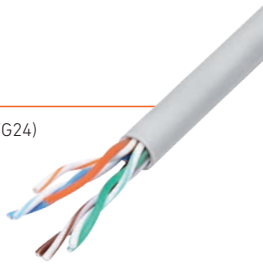

**UTP-CAT.6L/CCA**  
UTP kabel CAT.6e – licnasti

- › CCA

**UTP-CAT.5L/CCA**  
UTP kabel CAT.5e – licnasti

- › CCA

**UTP-CAT.5L**  
UTP kabel CAT.5e  
licnasti

- › Bakar

**UTP-CAT.6T/CCA**  
UTP kabel CAT.6e – pun presek

- › CCA

**UTP-CAT.5T/CCA**  
UTP kabel CAT.5e – pun presek

- › CCA

**UTP-CAT.5T**  
UTP kabel CAT.5e  
pun presek

- › Bakar

COPPER

COPPER

### FTP kabel

- › Specifikacija kablā: 4 × 2 × 1/24AWG (0.51 mm)
- › CCA
- › Pun presek
- › Pakovanje: 305 m

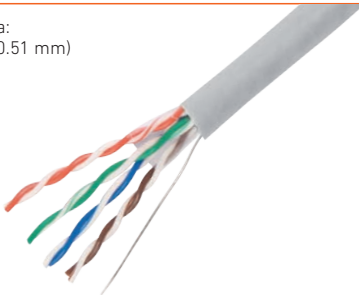

**FTP-CAT.5T-CCA**  
FTP kabel CAT.5

**FTP-CAT.6T-CCA**  
FTP kabel CAT.6

**FTP-CAT.5T/CCA-SN**  
FTP kabel CAT.5e – samonoseći

- › FTP kabel CAT.5e
- › Specifikacija kablā: 4 × 2 × 1/24AWG (0.51 mm)

- › CCA
- › Pun presek
- › Pakovanje: 305 m



### UTP patch kabel

- › CAT.5e
- › AWG26
- › Provodnik: CCA
- › 2 × RJ45
- › Sive boje

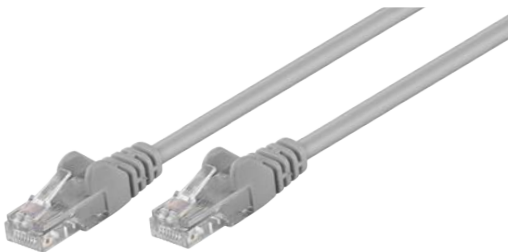

**UTP-0008/0,5**  
Dužine: 0.5 m

**UTP-0008/2**  
Dužine: 2 m

**UTP-0008/5**  
Dužine: 5 m

**UTP-0008/15**  
Dužine: 15 m

**UTP-0008/30**  
Dužine: 30 m

**UTP-0008/1**  
Dužine: 1 m

**UTP-0008/3**  
Dužine: 3 m

**UTP-0008/10**  
Dužine: 10 m

**UTP-0008/20**  
Dužine: 20 m

**UTP-0008/50**  
Dužine: 50 m

### UTP patch kabel

- › CAT.5e
- › AWG26
- › Provodnik: Bakar
- › 2 × RJ45
- › Plave boje

COPPER



**UTP-0008-0,5BU**  
Dužine: 0.5 m

**UTP-0008-2BU**  
Dužine: 2 m

**UTP-0008-5BU**  
Dužine: 5 m

**UTP-0008-1BU**  
Dužine: 1 m

**UTP-0008-3BU**  
Dužine: 3 m

**UTP-0008-10BU**  
Dužine: 10 m



## UTP patch kabel

- > CAT.5e
- > AWG26
- > Provodnik: CCA

- > 2 × RJ45
- > Zelene boje



### UTP-0008-0,5GR

Dužine: 0.5 m

### UTP-0008-1GR

Dužine: 1 m

### UTP-0008-2GR

Dužine: 2 m

### UTP-0008-3GR

Dužine: 3 m

### UTP-0008-5GR

Dužine: 5 m

### UTP-0008-10GR

Dužine: 10 m

## UTP patch kabel

- > CAT.5e
- > AWG26
- > Provodnik: CCA

- > 2 × RJ45
- > Crvene boje



### UTP-0008-0,5RE

Dužine: 0.5 m

### UTP-0008-1RE

Dužine: 1 m

### UTP-0008-2RE

Dužine: 2 m

### UTP-0008-3RE

Dužine: 3 m

### UTP-0008-5RE

Dužine: 5 m

### UTP-0008-10RE

Dužine: 10 m

## UTP patch kabel

- > CAT.5e
- > AWG26
- > Provodnik: CCA

- > 2 × RJ45
- > Žute boje



### UTP-0008-2YE

Dužine: 2 m

### UTP-0008-5YE

Dužine: 5 m

### UTP-0008-10YE

Dužine: 10 m

## UTP patch kabel

- > CAT.5e
- > AWG26
- > Provodnik: Bakar

- > 2 × RJ45
- > Bele boje

COPPER



### UTP-0008-1WH

Dužine: 1 m

### UTP-0008-2WH

Dužine: 2 m

### UTP-0008-3WH

Dužine: 3 m

### UTP-0008-5WH

Dužine: 5 m

### UTP-0008-10WH

Dužine: 10 m

## UTP patch kabel

- > CAT.5e
- > AWG26
- > Provodnik: CCA

- > 2 × RJ45
- > Sive boje



### UTP-PATCH/0,5

Dužine: 0.5 m

### UTP-PATCH/1,0

Dužine: 1 m

### UTP-PATCH/3,0

Dužine: 3 m

### UTP-PATCH/5,0

Dužine: 5 m

### UTP-PATCH/10

Dužine: 10 m

### UTP-PATCH/15

Dužine: 15 m

### UTP-PATCH/20

Dužine: 20 m

### UTP-PATCH/30

Dužine: 30 m





## UTP patch kabel

- › CAT6
- › AWG24 4 × 2 × 7/0.20
- › Provodnik: CCA

- › 2 × RJ45
- › Plave boje



### PATCH-Cat6/1,0

Dužine: 1 m

### PATCH-Cat6/5,0

Dužine: 5 m

### PATCH-Cat6/15

Dužine: 15 m

### PATCH-Cat6/3,0

Dužina: 3 m

### PATCH-Cat6/10

Dužine: 10 m

### PATCH-Cat6/20

Dužine: 20 m

### PATCH-Cat6/30

Dužine: 30 m



### TS51

Mrežni utikač RJ45

- › 8P/8C
- › Krimpna montaža
- › Za ISDN i računarske mreže
- › RJ45



### RJ45-NZ-IZOL

Nazidna mrežna utičnica

- › 2 × RJ45
- › Izolovana
- › CAT.5e, LSA



### TS52 / TS52/BK / TS52/WH / TS52/RD

Gumeno kućište za RJ45 utikače

- › 8P/8C
- › Štiti utikač od oštećenja i prljavštine
- › Sprečava lomljenje priključnog kabela
- › Boja: slonove kosti, crna, bela ili crvena

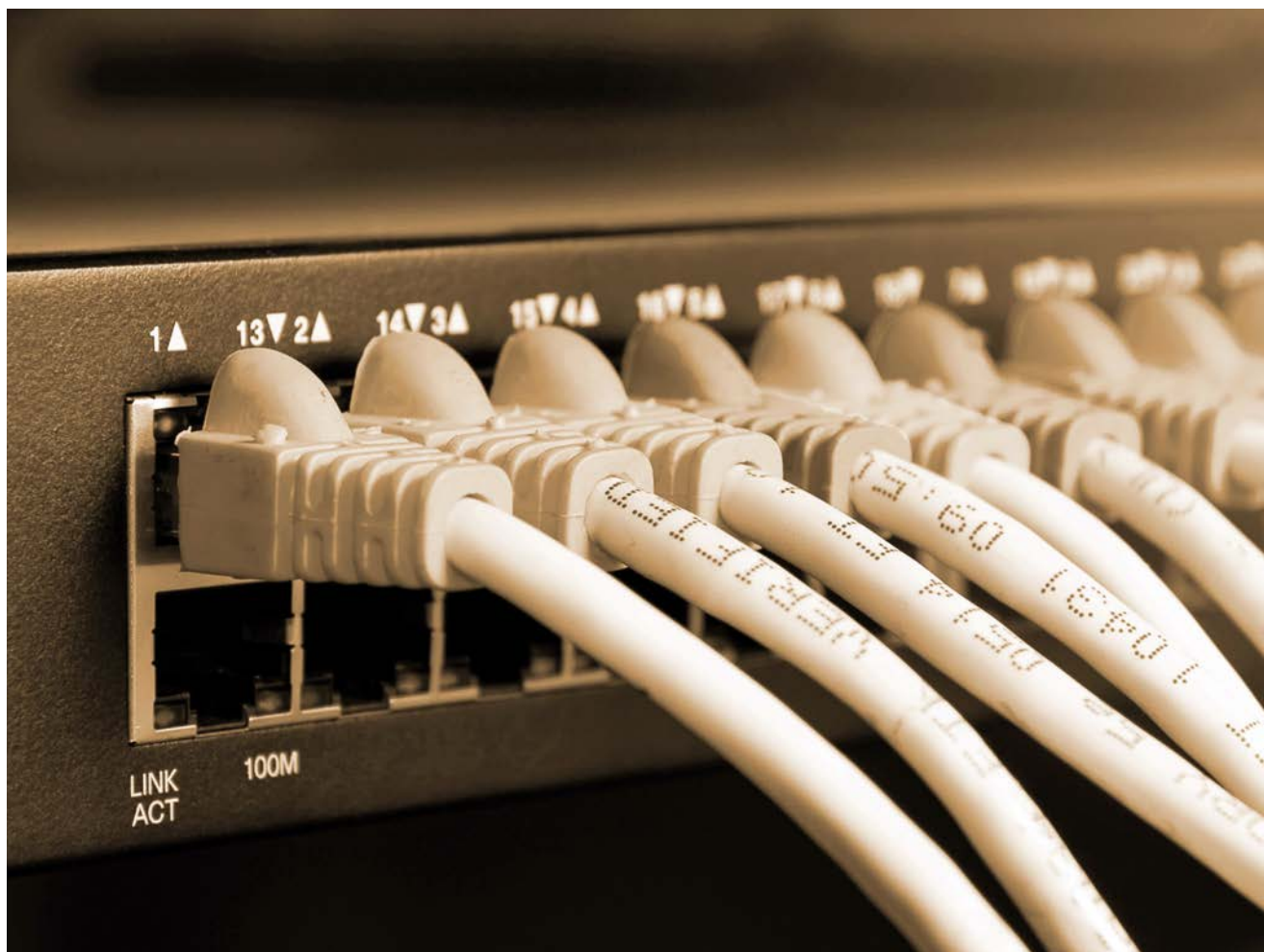

## TELEFONSKI KABLOVI I PRIKLJUČCI

COPPER

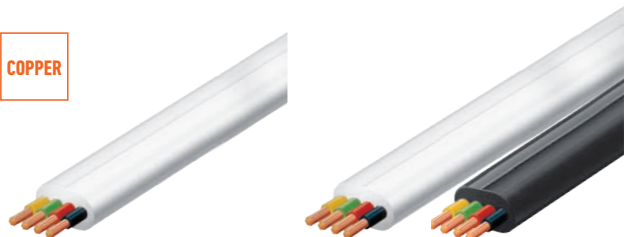

### PGA4

Telefonski kabel četvorožilni

- > 4C × (7 × 0,12 mm), bakar
- > 4 žilni
- > Bele boje
- > Pakovanje: 100 m

### PGA4LC / PGA4LC/BK

Telefonski kabel četvorožilni

- > 4C × (7 × 0,12 mm), CCA
- > 4 žilni
- > Bele ili crne boje
- > Pakovanje: 100 m

### Produžni telefonski kabel

- > 6P/4C
- > Utikač – Utikač
- > Bele ili crne boje



T5-5/WH / T5-5/BK  
Dužine: 5 m

T5-10/WH / T5-10/BK  
Dužine: 10 m

T5-15/WH / T5-15/BK **2018**  
Dužine: 15 m

T5-20/WH / T5-20/BK  
Dužine: 20 m

### Telefonski kabel za slušalice

- > 4P/4C
- > Spiralni
- > Utikač – Utikač
- > Bele boje



T6-3/WH  
Dužine: 3 m

T6-5/WH  
Dužine: 5 m

### Telefonski kabel za slušalice

- > 4P/4C
- > Spiralni
- > Utikač – Utikač
- > Dužine: 3 m

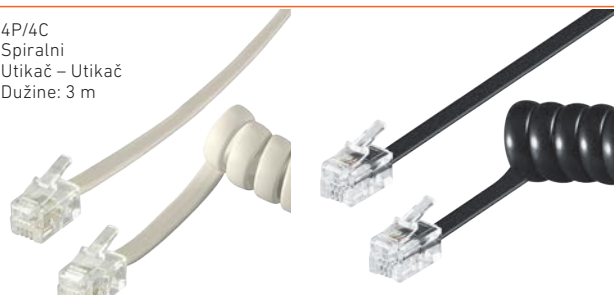

T6-3  
Boja slonove kosti

T6-3/BK  
Crne boje



TS12  
Telefonski utikač

- > 6P/4C (RJ10)
- > Krimpna montaža



TS13  
Telefonski utikač

- > 6P/4C (RJ11)
- > Krimpna montaža



TS14  
Telefonski utikač

- > 6P/6C (RJ12)
- > Krimpna montaža



TS15/WH  
Telefonski nastavak

- > 6P/4C
- > Utičnica – utičnica
- > Bele boje



TS17-2  
Telefonski razdelnik

- > 6P/4C
- > 1 × utičnica – 2 × utičnica
- > Bele boje



TS16-2/WH  
Telefonski razdelnik

- > 6P/4C
- > 1 × utikač – 2 × utičnica
- > Bele boje



TS16-3/WH  
Telefonski razdelnik

- > 6P/4C
- > 1 × utikač – 3 × utičnica
- > Bele boje





**TT1-1**  
Patch nastavak

- › 8P/8C (RJ45)
- › 1 x utičnica – 1 x utičnica
- › Bele boje



**TT1-2**  
ISDN razdelnik

- › 8P/8C (RJ45)
- › 1 x utičnica – 2 x utičnica



**TT18-2**  
ISDN razdelnik

- › 8P/8C (RJ45)
- › 1 x utikač – 2 x utičnica



**TS1M/WH**  
Telefonska nazidna utičnica

- › 6P/4C
- › Jedno utikačko gnezdo
- › Vijčana montaža
- › Fiksiranje utičnice samolepljivom podlogom
- › Bele boje



**TS2M / TS2M/WH**  
Telefonska nazidna utičnica

- › 6P/4C
- › Dva utikačka gnezda
- › Vijčana montaža



- › Fiksiranje utičnice samolepljivom podlogom
- › Boja stonove kosti ili bela boja



**Ringer**  
Dodatno telefonsko zvono

- › Upadljiv zvučni i svetlosni signal
- › Pogodan za sve klasične telefone
- › Podesiva jačina zvuka
- › Moguće isključiti zvuk
- › Priključni kabel (1.2 m)



**TUZ102**  
Telefonska utičnica ugradna

- › Kombinovana
- › Sa 2 mikroutikača i 1 klasični utikač



**ADSL-SPLT**  
ADSL Splitter

- › ADSL splitter (razdelnik) služi za istovremeno povezivanje telefona i ADSL modema (rutera) preko jedne telefonske linije. To omogućuje korišćenje telefona i interneta istovremeno.



**CMP-ADSLSPLIT1**  
ADSL splitter

- › ADSL splitter (razdelnik) služi za istovremeno povezivanje telefona i ADSL modema (rutera) preko jedne telefonske linije. To omogućuje korišćenje telefona i interneta istovremeno.



## PRIKLJUČCI „BANANA” I „KROKODIL”



**BD5G/BK / BD5G/RD**  
Banana utikač

- › Plastični
- › Pozlaćeni
- › Vijčana montaža kabela
- › Sa poprečnom rupom
- › Crne ili crvene boje



**BD3/BK / BD3/RD**  
Banana utikač

- › Plastični
- › Montaža na kabel
- › Sadrži utičnicu
- › Crne ili crvene boje



**BD4/BK / BD4/RD**  
Banana utikač

- › Plastični
- › Vijčana montaža kabela
- › Sa poprečnom rupom
- › Crne ili crvene boje



**BD1/BK / BD1/RD**  
Banana utikač

- › Plastični
- › Lemna montaža
- › Crne ili crvene boje



**BA2/BK / BA2/RD**  
Banana utičnica

- › Plastična
- › Izolovana
- › Lemna montaža kabela
- › Montaža na šasiju
- › Crne ili crvene boje



**BA1/BK / BA1/RD**  
Banana utičnica

- › Plastična
- › Lemna montaža kabela
- › Montaža na šasiju
- › Crne ili crvene boje



**VBC200/BK / VBC200/RD**  
Krokodil hvataljka

- › Izolovana
- › Max: 200 A / 12 V DC
- › Dužine: 150 mm
- › Lemna montaža kabela
- › Crne ili crvene boje



**VBC100/BK / VBC100/RD**  
Krokodil hvataljka

- › Izolovana
- › Max: 100 A / 12 V DC
- › Dužine: 110 mm
- › Lemna montaža kabela
- › Crne ili crvene boje



**VBC7/BK / VBC7/RD**  
Krokodil hvataljka

- › Izolovana
- › Max: 50 A / 12 V DC
- › Dužine: 100 mm
- › Lemna montaža kabela
- › Crne ili crvene boje



**VBC30/BK / VBC30/RD**  
Krokodil hvataljka

- › Izolovana
- › Max: 30 A / 12 V DC
- › Dužine: 75 mm
- › Lemna montaža kabela
- › Crne ili crvene boje

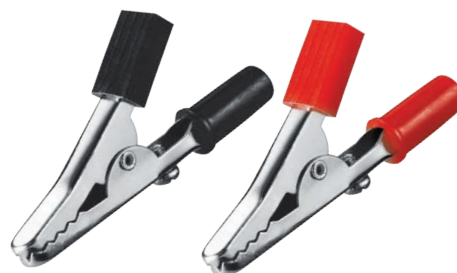

**ALC4/BK / ALC4/RD**  
Krokodil hvataljka sa banana utičnicom

- › Izolovana
- › Dužine: 65 mm
- › Vijčana montaža kabela
- › Crne ili crvene boje





### VCC210 Set krokodil hvataljki

- > 10 kom. laboratorijskih kablova od 50 cm
- > Sa hvataljkama VCC2 na krajevima

### Krokodil hvataljka

- > Kompletno izolovana
- > Lemna montaža kabela
- > Japanska



**VCC3/BK**  
Dužine: 55 mm

**VCC3/RD**  
Dužine: 55 mm

**VCC2/BK**  
Dužine: 45 mm

**VCC2/RD**  
Dužine: 45 mm

**VCC1/BK**  
Dužine: 40 mm

**VCC1/RD**  
Dužine: 40 mm

### NEIZOLOVANE KABLOVSKE STOPICE

KSD2,8-0,5/Cu



KSD2,8-0,5/Sn

KSD4,8-0,5/Cu



KSD4,8-0,5/Sn

KSD6,3-0,8/Cu



KSD6,3-0,8/Sn

KSH2,8-0,5/Cu



KSH2,8-0,5/Sn

KSH4,8-0,5/Cu



KSH4,8-0,5/Sn

KSH6,3-0,5/Cu



KSH6,3-0,5/Sn

Šifra	DIMENZIJE (mm)	d (mm)	L (mm)	l <sub>1</sub> (mm)	W (mm)	Za provodnik (mm <sup>2</sup> )	MATERIJAL
KSD2,8-0,5/Cu	2,8 × 0,5	2,4	15	6,4	2,8	0,5-1	Bakar
KSD2,8-0,5/Sn	2,8 × 0,5	2,4	15	6,4	2,8	0,5-1	Cink
KSD4,8-0,5/Cu	4,8 × 0,5	3,1	17,5	6,7	4,8	0,5-1	Bakar
KSD4,8-0,5/Sn	4,8 × 0,5	3,1	17,5	6,7	4,8	0,5-1	Cink
KSD6,3-0,8/Cu	6,3 × 0,8	3,7	19,7	8,4	6,3	0,5-1	Bakar
KSD6,3-0,8/Sn	6,3 × 0,8	3,7	19,7	8,4	6,3	0,5-1	Cink
KSH2,8-0,5/Cu	2,8 × 0,5	3,1	13	6	3,8	0,5-1	Bakar
KSH2,8-0,5/Sn	2,8 × 0,5	3,1	13	6	3,8	0,5-1	Cink
KSH4,8-0,5/Cu	4,8 × 0,5	2,4	15	6,4	5,7	0,5-1	Bakar
KSH4,8-0,5/Sn	4,8 × 0,5	2,4	15	6,4	5,7	0,5-1	Cink
KSH6,3-0,5/Cu	6,3 × 0,5	3,1	19	7,7	7,6	0,5-1	Bakar
KSH6,3-0,5/Sn	6,3 × 0,5	3,1	19	7,7	7,6	0,5-1	Cink

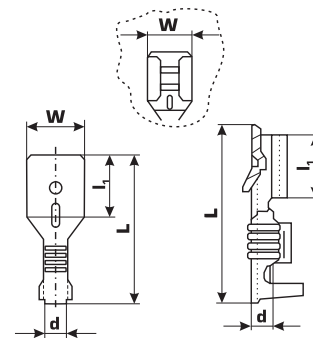

### Stopica AMP Z

- > Crvena boja
- > Materijal: PVC
- > Debljina kabela: 0,5-1,5 mm<sup>2</sup>
- > Izolacija: 9,8 mm

**ST-061**

- > A: 2,8 mm
- > B: 0,5 mm
- > Ukupna dužina: 19 mm

**ST-062**

- > A: 2,8 mm
- > B: 0,8 mm
- > Ukupna dužina: 19 mm

**ST-063**

- > A: 4,8 mm
- > B: 0,5 mm
- > Ukupna dužina: 19 mm

**ST-064**

- > A: 4,8 mm
- > B: 0,8 mm
- > Ukupna dužina: 19 mm

**ST-065**

- > A: 6,3 mm
- > B: 0,8 mm
- > Ukupna dužina: 20,5 mm



### Okasta stopica

- > Crvena boja
- > Materijal: PVC
- > Debljina kabela: 0,5-1,5 mm<sup>2</sup>
- > Izolacija: 9,9 mm

**ST-001**

- > A: 3,2 mm
- > B: 5,5 mm
- > Ukupna dužina: 16 mm

**ST-002**

- > A: 4,3 mm
- > B: 6 mm
- > Ukupna dužina: 20 mm

**ST-003**

- > A: 5,3 mm
- > B: 8 mm
- > Ukupna dužina: 20,5 mm



### Stopica AMP M

- > Crvena boja
- > Materijal: PVC
- > Debljina kabela: 0,5-1,5 mm<sup>2</sup>
- > Izolacija: 9,8 mm

**ST-072**

- > A: 2,8 mm
- > B: 0,8 mm
- > Ukupna dužina: 19,9 mm

**ST-073**

- > A: 4,8 mm
- > B: 0,5 mm
- > Ukupna dužina: 19,6 mm

**ST-075**

- > A: 6,3 mm
- > B: 0,8 mm
- > Ukupna dužina: 20,7 mm

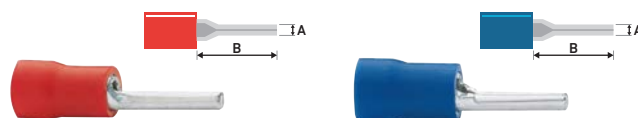

### ST-021 Kablovski završetak

- > Crvena boja
- > Materijal: PVC
- > Debljina kabela: 0,5-1,5 mm<sup>2</sup>
- > A: 12 mm
- > B: 1,9 mm
- > Ukupna dužina: 22 mm
- > Izolacija: 9,9 mm

### ST-121 Kablovski završetak

- > Plava boja
- > Materijal: PVC
- > Debljina kabela: 1,5-2,5 mm<sup>2</sup>
- > A: 1,9 mm
- > B: 12 mm
- > Ukupna dužina: 22 mm
- > Izolacija: 9,9 mm





**ST-103**  
Okasta stopica 5.3 mm

- › Plava boja
- › Materijal: PVC
- › Debljina kabla: 1.5–2.5 mm<sup>2</sup>
- › A: 5.3 mm
- › B: 9.5 mm
- › Ukupna dužina: 22 mm
- › Izolacija: 9.9 mm



**ST-051**  
Okrugla kab. stopica M

- › Crvena boja
- › Materijal: PVC
- › Debljina kabla: 0.5–1.5 mm<sup>2</sup>
- › Ukupna dužina: 20.75 mm
- › Izolacija: 9.8 mm



**ST-151**  
Okrugla kab. stopica M

- › Plava boja
- › Materijal: PVC
- › Debljina kabla: 1.5–2.5 mm<sup>2</sup>
- › Ukupna dužina: 21 mm
- › Izolacija: 9.7 mm



**ST-041**  
Okrugla kab. stopica Ž

- › Crvena boja
- › Materijal: PVC
- › Debljina kabla: 0.5–1.5 mm<sup>2</sup>
- › Prečnik: 4.3 mm
- › Ukupna dužina: 23 mm
- › Izolacija: 10.5 mm



**ST-141**  
Okrugla kab. stopica Ž

- › Plava boja
- › Materijal: PVC
- › Debljina kabla: 1.5–2.5 mm<sup>2</sup>
- › A: 5 mm
- › B: 23.9 mm
- › Izolacija: 11.5 mm



**ST-165**  
Stopica AMP Ž

- › Plava boja
- › Materijal: PVC
- › Debljina kabla: 1.5–2.5 mm<sup>2</sup>
- › A: 6.3 mm
- › B: 0.8 mm
- › Ukupna dužina: 20.5 mm
- › Izolacija: 10 mm



**Viljuška AMP**

- › Crvena boja
- › Materijal: PVC
- › Debljina kabla: 0.5–1.5 mm<sup>2</sup>
- › Izolacija: 9.9 mm



**Viljuška AMP**

- › Plava boja
- › Materijal: PVC
- › Debljina kabla: 1.5–2.5 mm<sup>2</sup>
- › Ukupna dužina: 20.5 mm
- › Izolacija: 9.9 mm

**ST-011**

- › A: 3.7 mm
- › B: 6.4 mm
- › Ukupna dužina: 20 mm

**ST-012**

- › A: 4.3 mm
- › B: 7.2 mm
- › Ukupna dužina: 20.5 mm

**ST-112**

- › A: 4.3 mm
- › B: 6.4 mm

**ST-113**

- › A: 5.3 mm
- › B: 8.5 mm



**ST-175**  
Stopica AMP M

- › Plava boja
- › Materijal: PVC
- › Debljina kabla: 1.5–2.5 mm<sup>2</sup>
- › A: 6.3 mm
- › B: 0.8 mm
- › Ukupna dužina: 21.3 mm
- › Izolacija: 9.8 mm

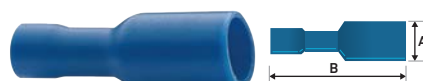

**ST-185**  
Stopica AMP Ž

- › Plava boja
- › Materijal: PVC
- › Debljina kabla: 1.5–2.5 mm<sup>2</sup>
- › A: 6.3 mm
- › B: 0.8 mm
- › Ukupna dužina: 21.3 mm
- › Izolacija: 10.5 mm



**ST-085**  
Stopica AMP Ž

- › Crvena boja
- › Materijal: PVC
- › Debljina kabla: 0.5–1.5 mm<sup>2</sup>
- › A: 6.3 mm
- › B: 0.8 mm
- › Ukupna dužina: 22 mm
- › Izolacija: 10.5 mm



**ST-191**  
Stopica AMP M/Ž

- › Plava boja
- › Materijal: PVC
- › Debljina kabla: 1.5–2.5 mm<sup>2</sup>
- › A: 6.3 mm
- › B: 0.8 mm
- › Ukupna dužina: 18.5 mm
- › Izolacija: 9.8 mm



**ST-212**  
Viljuška AMP 4.3 mm

- › Žuta boja
- › Materijal: PVC
- › Debljina kabla: 2.5–6 mm<sup>2</sup>
- › A: 4.3 mm
- › B: 7.2 mm
- › Izolacija: 9.9 mm



**ST-031**  
Kablovski nastavak

- › Crvena boja
- › Materijal: PVC
- › Debljina kabla: 0.5–1.5 mm<sup>2</sup>
- › A: 4 mm
- › B: 24.5 mm
- › Ukupna dužina: 24.5 mm
- › Izolacija: 15 mm



**Okasta stopica**

- › Žuta boja
- › Materijal: PVC



**ST-202**

- › Debljina kabla: 1.5–2.5 mm<sup>2</sup>
- › A: 4.3 mm
- › B: 8 mm
- › Ukupna dužina: 20.5 mm
- › Izolacija: 9.9 mm

**ST-204**

- › Debljina kabla: 2.5–6.5 mm<sup>2</sup>
- › A: 6.4 mm
- › B: 11 mm
- › Ukupna dužina: 29 mm
- › Izolacija: 13.5 mm

**ST-205**

- › Debljina kabla: 2.5–6.0 mm<sup>2</sup>
- › A: 8.4 mm
- › B: 14 mm
- › Ukupna dužina: 34 mm
- › Izolacija: 13.5 mm



## PREKIDAČI I TASTERI



**KN3-202**  
KIP prekiđač

- > 2 linije – 2 položaja
- > 250 V / 2 × 6 A
- > Ugradne dimenzije: 12 mm



2018

**KN3-203**  
KIP prekiđač

- > 2 linije – 3 položaja
- > 250 V / 2 × 6 A
- > Ugradne dimenzije: 12 mm



**KN3-223**  
KIP reverzibilni prekiđač

- > 2 linije – 3 položaja
- > 250 V / 2 × 6 A
- > Ugradne dimenzije: 12 mm



**ST21**  
KIP prekiđač

- > 1 linija – 2 položaja
- > 250 V~ / 6 A
- > Ugradne dimenzije: 12 mm



**ST22**  
KIP prekiđač

- > 1 linija – 3 položaja
- > 250 V~ / 6 A
- > Ugradne dimenzije: 12 mm



**ST302**  
KIP prekiđač

- > 1 linija – 2 položaja
- > 250 V~ / 3 A
- > Ugradne dimenzije: 6 mm



**ST303**  
KIP prekiđač

- > 1 linija – 3 položaja
- > 250 V~ / 3 A
- > Ugradne dimenzije: 6 mm



**ST304**  
KIP prekiđač

- > 2 linija – 2 položaja
- > 250 V~ / 3 A
- > Ugradne dimenzije: 6 mm



**ST305**  
KIP prekiđač

- > 2 linija – 3 položaja
- > 250 V~ / 3 A
- > Ugradne dimenzije: 6 mm



**ST315**  
KIP prekiđač

- > 1 linija – 2 položaja
- > 125 V~ / 3 A
- > Ugradne dimenzije: 5 mm



**ST316**  
KIP prekiđač

- > 2 linije – 2 položaja
- > 125 V~ / 3 A
- > Ugradne dimenzije: 5 mm



2018

**C1350AB01**  
WIPP prekiđač

- > 2 linije – 2 položaja
- > 250 V~ / 2 × 16 A
- > Ugradne dimenzije: 22.2 × 30.1 mm



**STV07 / STV08**  
WIPP svetleći prekiđač

- > 1 linija – 2 položaja
- > Sa glim sijalicom
- > 250 V~ / 6 A
- > Crveni ili zeleni
- > Ugradne dimenzije: 21 mm



**STV11 / STV12**  
WIPP svetleći prekiđač

- > 1 linija – 2 položaja
- > Sa glim sijalicom
- > 250 V~ / 6 A
- > Crveni ili zeleni
- > Ugradne dimenzije: 21 mm



**AKV02**  
WIPP svetleći prekiđač

- > 1 linija – 2 položaja
- > 12 V
- > Zeleni
- > Ugradne dimenzije: 19 × 13 mm



**ST1/BK / ST1/RD**  
WIPP prekiđač

- > 1 linija – 2 položaja
- > 250 V~ / 3 A
- > Mini – crni ili crveni
- > Ugradne dimenzije: 20 × 13 mm



**STV05 / STV06**  
WIPP svetleći prekiđač

- > 2 linije – 2 položaja
- > Sa glim sijalicom
- > 250 V~ / 5 A
- > Mini – crveni ili zeleni
- > Ugradne dimenzije: 20 × 13 mm



**STV15**  
WIPP svetleći prekiđač

- > 1 linija – 2 položaja
- > Sa glim sijalicom
- > 250 V~ / 6 A
- > Mini – crveni
- > Ugradne dimenzije: 20 × 13 mm



**C1300AB01**  
WIPP prekiđač

- > 1 linija – 2 položaja
- > 250 V~ / 1 × 16 A
- > Ugradne dimenzije: 12 × 27 mm



**STV03 / STV04**  
WIPP svetleći prekiđač

- > 1 linija – 2 položaja
- > Sa glim sijalicom
- > 250 V~ / 10 A
- > Crveni ili zeleni
- > Ugradne dimenzije: 31 × 13 mm





**5599**  
WIPP svetleći prekidač

- > 2 položaja
- > Dupli
- > Sa glim sijalicom
- > 2 x 15 A / 250 V-
- > Crveni



**STV01 / STV02**  
WIPP svetleći prekidač

- > 2 linije – 2 položaja
- > Sa glim sijalicom
- > 250 V- / 10 A
- > Crveni ili zeleni
- > Ugradne dimenzije: 31 x 22 mm



**STV101**  
WIPP svetleći prekidač

- > 2 linije – 2 položaja
- > Sa glim sijalicom
- > 250 V- / 10 A
- > Crveni
- > Ugradne dimenzije: 31 x 22 mm



**ST10/RD / ST10/BK**  
Taster prekidač

- > 1 linija – 2 položaja
- > 250 V- / 3 A
- > Crvene ili crne boje
- > Ugradne dimenzije: 12 mm



**ASW-08**  
Taster

- > Taster OFF – (ON)
- > SPST 3 A / 30 V DC
- > Metalno kućište



**SP01/BK / SP01/RD**  
Zatvarajući mini taster

- > 1 linija
- > Crni ili crveni
- > Ugradne dimenzije: 7 mm



**SP02/BK / SP02/RD**  
Zatvarajući mini taster

- > 1 linija
- > Crni i crveni
- > Ugradne dimenzije: 7 mm
- > HIGH QUALITY



**SP10/BK / SP10/RD**  
Zatvarajući taster

- > 1 linija
- > Zatvoren – OFF – (ON)
- > 250 V- / 3 A
- > Crne ili crvene boje
- > Ugradne dimenzije: 12 mm



**SP11/GN**  
Zatvarajući taster

- > 1 linija
- > Zatvoren – OFF – (ON)
- > 250 V- / 3 A
- > Zelene boje
- > Ugradne dimenzije: 12 mm



**SP12/GR / SP12/RD**  
Zatvarajući taster

- > 1 linija
- > Zatvoren – OFF – (ON)
- > 250 V- / 1.5 A
- > Zelene ili crvene boje
- > Ugradne dimenzije: 13 mm



**MSW11**  
Mikroprekidač

- > 1 linija – preklopni – ON – (ON)
- > 250 V- / 5 A – mini
- > Dimenzije: 20 x 10 x 6 mm



**MSW13**  
Mikroprekidač

- > 1 linija – preklopni – ON – (ON)
- > 250 V- / 5 A – mini, sa točkićem
- > Dimenzije: 20 x 10 x 6 mm



**5634 (MSW01)**  
Mikroprekidač

- > 1 linija – preklopni – ON – (ON)
- > 250 V- / 10 A
- > Dimenzije: 28 x 16 x 10 mm

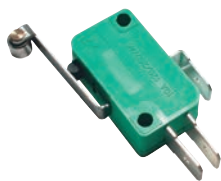

**5562 (MSW03)**  
Mikroprekidač

- > 1 linija – preklopni – ON – (ON)
- > 250 V- / 10 A – sa točkićem
- > Dimenzije: 28 x 16 x 10 mm



**AKV01**  
Svetleći prekidač

- > 1 linija – 2 položaja
- > 12 V
- > Crveni
- > Ugradne dimenzije: 19 x 13 mm



**AK01**  
KIP svetleći prekidač

- > 1 linija – 2 položaja
- > 12 V
- > Crveni
- > Ugradne dimenzije: 20 mm



**NS30**  
Prekidač sa ključem

- > Ugradni prekidač sa ključem
- > 150 V / 3 A
- > 1 x On / Off

2018

KABLOVI I PRIKLJUČCI  
Prekidači i tasteri



**AK11 / AK12**  
WIPP svetleći prekidač

- > 1 linija – 2 položaja
- > 12 V
- > Crveni ili zeleni LED
- > Ugradne dimenzije: 20 mm



**AKV11 / AKV12**  
Svetleći prekidač

- > 1 linija – 2 položaja
- > 12 V
- > Crvena ili zelena boja
- > Ugradne dimenzije: 20 mm



**AK61**  
Taster prekidač

- > 2 linije – 3 položaja
- > Za podizače prozora
- > (ON) – OFF – (ON)
- > 12 V
- > Ugradne dimenzije: 37 x 18 mm



**AKV62**  
Svetleći taster prekidač

- > 2 linije – 3 položaja
- > Za podizače prozora
- > (ON) – OFF – (ON)
- > 12 V
- > Crveni LED
- > Ugradne dimenzije: 37 x 18 mm



# STAKLENI OSIGURAČI I PRIBOR

## Stakleni osigurači (brzi, tromi)



Šifra	OPIS
F100mA	5 × 20 mm, brzi, 100 mA
F125mA	5 × 20 mm, brzi, 125 mA
F160mA	5 × 20 mm, brzi, 160 mA
F200mA	5 × 20 mm, brzi, 200 mA
F250mA	5 × 20 mm, brzi, 250 mA
F315mA	5 × 20 mm, brzi, 315 mA
F400mA	5 × 20 mm, brzi, 400 mA
F500mA	5 × 20 mm, brzi, 500 mA
F630mA	5 × 20 mm, brzi, 630 mA
F800mA	5 × 20 mm, brzi, 800 mA
F1A	5 × 20 mm, brzi, 1 A
F1,25A	5 × 20 mm, brzi, 1,25 A
F1,6A	5 × 20 mm, brzi, 1,6 A
F2A	5 × 20 mm, brzi, 2 A
F2,5A	5 × 20 mm, brzi, 2,5 A
F3,15A	5 × 20 mm, brzi, 3,15 A
F4A	5 × 20 mm, brzi, 4 A
F5A	5 × 20 mm, brzi, 5 A
F6,3A	5 × 20 mm, brzi, 6,3 A
F8A	5 × 20 mm, brzi, 8 A
F10A	5 × 20 mm, brzi, 10 A
F12A	5 × 20 mm, brzi, 12 A
F16A	5 × 20 mm, brzi, 16 A



Šifra	OPIS
T315mA	5 × 20 mm, tromi, 315 mA
T400mA	5 × 20 mm, tromi, 400 mA
T500mA	5 × 20 mm, tromi, 500 mA
T630mA	5 × 20 mm, tromi, 630 mA
T800mA	5 × 20 mm, tromi, 800 mA
T1A	5 × 20 mm, tromi, 1 A
T1,25A	5 × 20 mm, tromi, 1,25 A
T1,6A	5 × 20 mm, tromi, 1,6 A
T2A	5 × 20 mm, tromi, 2 A
T2,5A	5 × 20 mm, tromi, 2,5 A
T3,15A	5 × 20 mm, tromi, 3,15 A
T4A	5 × 20 mm, tromi, 4 A
T5A	5 × 20 mm, tromi, 5 A
T6,3A	5 × 20 mm, tromi, 6,3 A
T8A	5 × 20 mm, tromi, 8 A
T10A	5 × 20 mm, tromi, 10 A



Šifra	Opis
USA500mA	6 × 30 mm, brzi, 500 mA
USA1A	6 × 30 mm, brzi, 1 A
USA1,5A	6 × 30 mm, brzi, 1,5 A
USA2A	6 × 30 mm, brzi, 2 A
USA3A	6 × 30 mm, brzi, 3 A
USA4A	6 × 30 mm, brzi, 4 A
USA5A	6 × 30 mm, brzi, 5 A
USA6A	6 × 30 mm, brzi, 6 A
USA8A	6 × 30 mm, brzi, 8 A
USA10A	6 × 30 mm, brzi, 10 A
USA16A	6 × 30 mm, brzi, 16 A

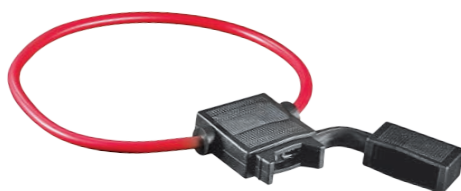

### S1036 Kućište FLA auto osigurača na kabelu

- › Sa potpuno zatvorenom kućištem: do 15 A
- › Pogodan za presek kabela: 1.0 mm<sup>2</sup>



### BF53L Kućište osigurača

- › Navojni
- › 5 × 20 mm



### BF52B Kućište osigurača

- › Ugradno
- › 5 × 20 mm
- › Navrtni poklopac

### BF63B Kućište osigurača

- › Ugradno
- › 6 × 30 mm
- › Navrtni poklopac



### KL02 Klema

- › Za montažu na ploču
- › 2 pola
- › 16 A
- › RM5

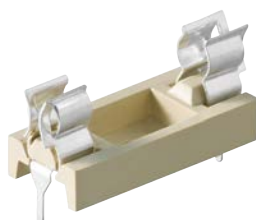

### BF52 Postolje za osigurač

- › Sa poklopcem
- › 5 × 20 mm



### BF52L Kućište osigurača

- › Utiskujući
- › 5 × 20 mm



### BF63L Kućište osigurača

- › Utiskujući
- › 6 × 30 mm



### PTF30 Kućište osigurača

- › Ugradno
- › 5 × 20 mm
- › Navrtni poklopac



### KL03 Klema

- › Za montažu na ploču
- › 3 pola
- › 16 A
- › RM5



### BH-036 Priključak za baterije

- › Priključak sa kablom za 9 V baterije
- › Kabel dužine 15 cm





**BH-018S**  
Držač baterija 2 kom. AA

- > Za baterije tipa AA
- > Za smeštaj 2 komada
- > Kabel dužine 15 cm

2018



**BH-2AA**  
Držač baterija 2 kom. AA

- > Za dve baterije tipa AA
- > Kabel dužine 15 cm

2018



**BH-2AAA**  
Držač baterija 2 kom. AAA

- > Za dve baterije tipa AAA
- > Kabel dužine 15 cm

2018



**BH-AA**  
Držač baterije 1 kom. AA

- > Za jednu bateriju tipa AA
- > Kabel dužine 15 cm

2018



**BH-AAA**  
Držač baterije 1 kom. AAA

- > Za jednu bateriju tipa AAA
- > Kabel dužine 15 cm

2018



**EXB-640**  
Probna ploča

- > 640 kontakata
- > Dimenzije: 172 × 40 × 9 mm

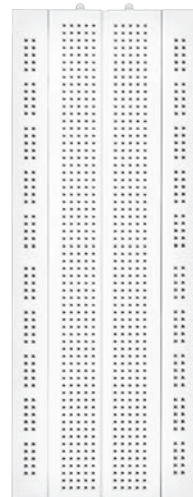

**EXB-830**  
Probna ploča

- > 640 + 200 kontakata
- > Dimenzije: 174 × 66 × 9 mm

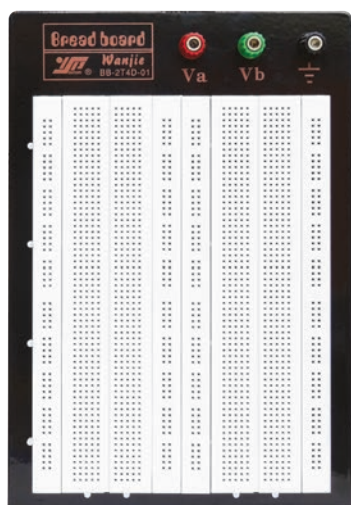

**EXB-1660**  
Probna ploča

- > Sa 3 priključka
- > Dimenzije: 220 × 150 mm
- > 1280 + 400 kontakata

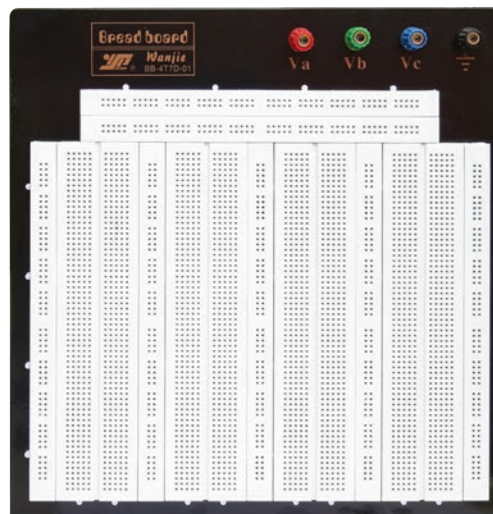

**EXB-2390**  
Probna ploča

- > Sa 4 priključka
- > Dimenzije: 250 × 240 mm
- > 2560 + 700 kontakata



## VENTILATORI ZA ELEKTRONIKU



**DP200A2123XBT**  
Ventilator aksijalni

- › Napon: 220–240 V~
- › Dimenzije: 120 × 120 × 38 mm
- › Protok vazduha: 117.0 CFM (3.31 m<sup>3</sup>/min)
- › Ležaj: kuglični
- › Nivo buke: 50 dB (A)
- › Snaga: 21 W
- › Brzina: 3150 RPM

**DP201A2123HST**  
Ventilator aksijalni

- › Napon: 220–240 V~
- › Dimenzije: 119.5 × 119.5 × 38.5 mm
- › Protok vazduha: 105.0 CFM (2.97 m<sup>3</sup>/min)
- › Ležaj: klizni
- › Nivo buke: 48 dB (A)
- › Snaga: 19 W
- › Brzina: 2900 RPM

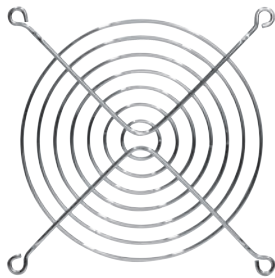

**LFTG201**  
Mreža za ventilator

- › Metalna
- › Sa 7 zaštitnih krugova
- › Dimenzije: 120 × 120 mm

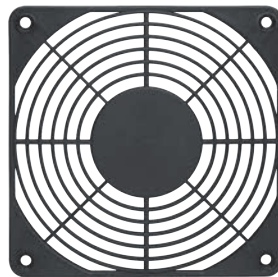

**LGP120**  
Mreža za ventilator

- › Plastična
- › Dimenzije: 120 × 120 mm



**LFT120FI45**  
Mreža za ventilator

- › Plastična
- › Sa filterom 45PPI
- › Dimenzije: 120 × 120 mm

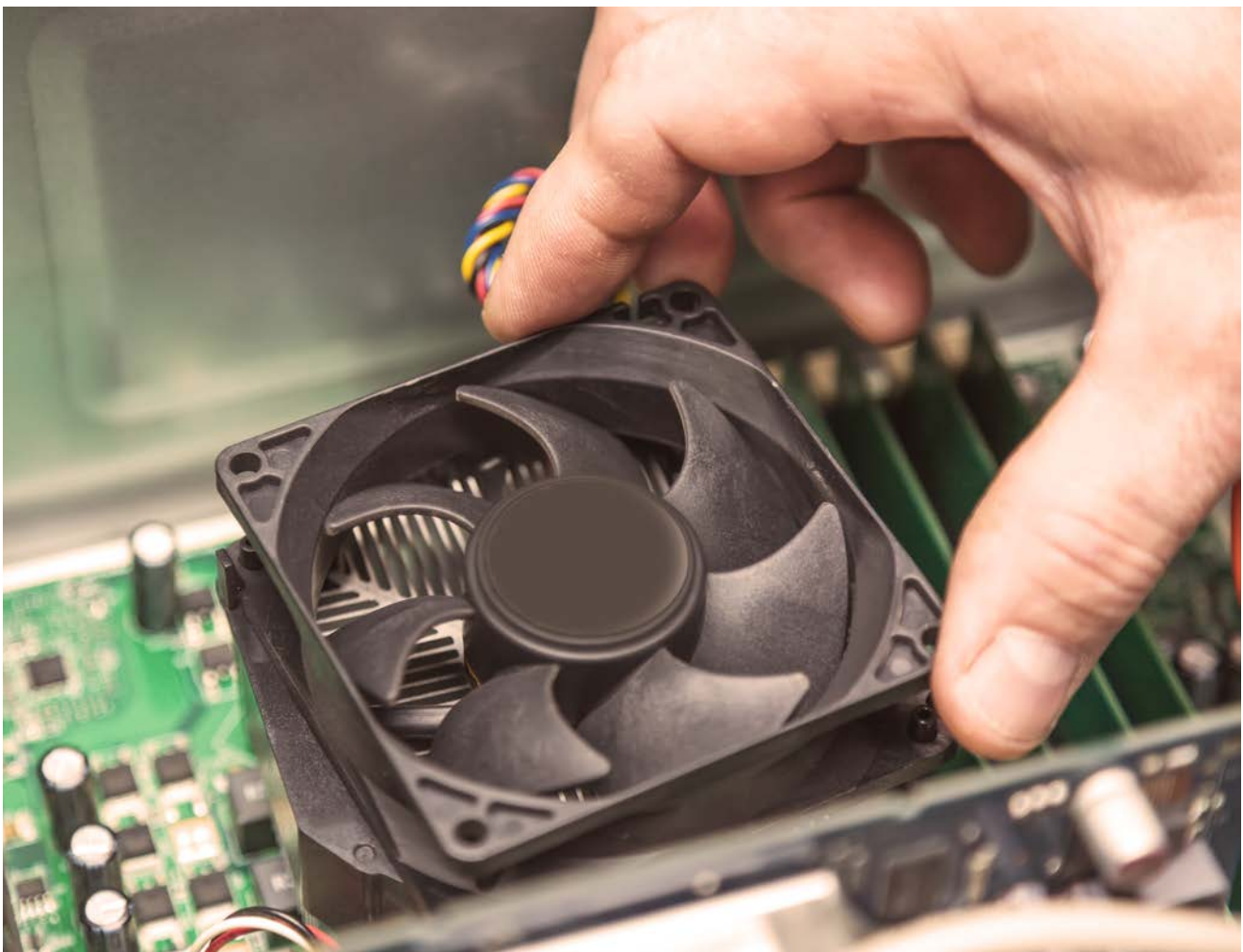



PROSTO

home

GP

*Energizer*

*Camelion*

h<sub>q</sub>

VARTA

Ultracell®

maxell

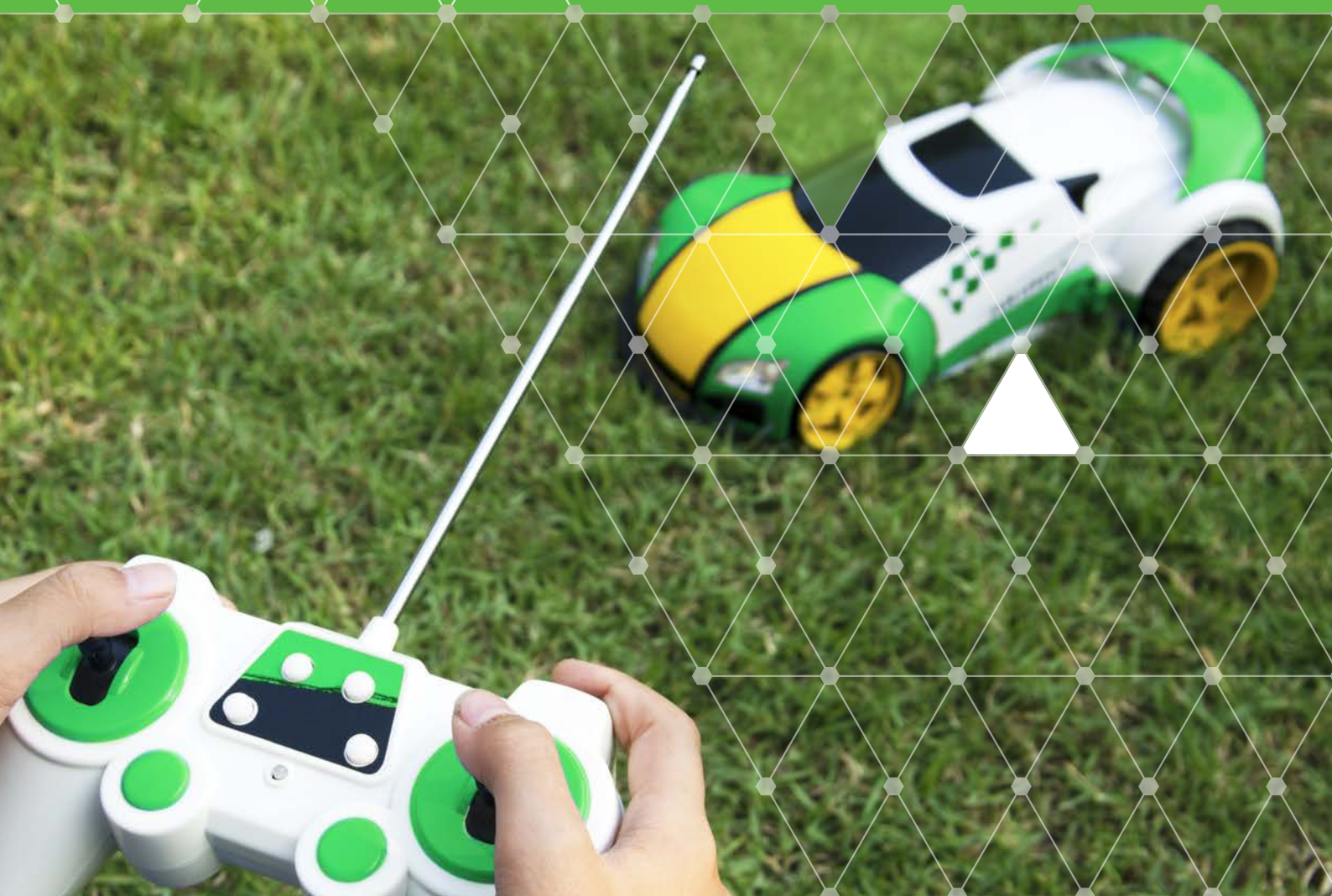

# BATERIJE i punjači

Punjači .....	229
Punjive baterije .....	230
Alkalne i litijumske baterije .....	233
Standardne baterije .....	239
Dugmaste baterije .....	241
Telefonski akumulatori .....	243
Akumulatori .....	244

# PUNJAČI



## MW6398GS

Punjač Ni-Cd i Ni-MH akumulatora



- › Pogodan za Ni-Cd i Ni-MH akumulatore
- › Za punjenje: 1 kom. AAA, AA, C, D i 9 V akumulatora
- › Moguće je istovremeno punjenje 6 različitih akumulatora
- › Pražnjenje/punjenje/ispitivanje stepena napunjenosti

- › LED indikatori za svaku poziciju punjenja
- › Struja punjenja: 120 mA/13 mA (AAA, AA, C, D / 9 V)
- › Struja pražnjenja: ~ 300 mA / ~ 30 mA (AAA, AA, C, D / 9 V)
- › Dimenzije: 203 x 57 x 110 mm
- › Isporučuje se bez akumulatora

\*Akumulatori su samo ilustracija



## MW1222-2GS

Punjač Ni-Cd i Ni-MH akumulatora



- › Pogodan za Ni-Cd i Ni-MH akumulatore
- › Za istovremeno punjenje 2 ili 4 kom. akumulatora tipa AA i AAA
- › LED indikacija

- › Struja punjenja: 120 mA/AA, 54 mA/AAA
- › Dimenzije: 105 x 45 x 53 mm
- › Isporučuje se bez akumulatora

\*Akumulatori su samo ilustracija



## USBP03

Univerzalni USB punjač 2.1 A



2100 mA

- › Posедуje 2 USB priključka
- › Za punjenje akumulatora prenosnih uređaja
- › Idealno za muzičke plejere, navigacije, mobilne telefone, itd.
- › Potreban je USB priključni kabel
- › Zaštita od kratkog spoja, pregrevanja i preopterećenja
- › Ulazni napon: 230 V~ / 50 Hz / 0.3 A

- › USB zbirni izlazni napon: 5 V DC / maks. 2100 mA, po izlazu maks. 2100 mA, pri istovremenom korištenju oba izlaza maks. 1050 mA po pojedinačnom izlazu.
- › Snaga: maksimum 10.5 W
- › Uređaj koji želite priključiti treba da je radnog napona od 5 V i maksimalne potrošnje do 2.1 A!
- › Dimenzije: 55 x 30 x 29 mm
- › Težina: 39 g



## USBP03M

Univerzalni USB punjač sa kabelom 2.1 A



2100 mA



- › Poseduje 2 USB priključka
- › Za punjenje akumulatora prenosnih uređaja
- › Idealno za muzičke plejere, navigacije, mobilne telefone, itd.
- › USB priključni kabel je u sklopu – dužina 1.2 m
- › Zaštita od kratkog spoja, pregrevanja i preopterećenja
- › Ulazni napon: 230 V~ / 50 Hz / 0.3 A

- › USB zbirni izlazni napon: 5 V DC / maks. 2100 mA, po izlazu maks. 2100 mA, pri istovremenom korištenju oba izlaza maks. 1050 mA po pojedinačnom izlazu.
- › Snaga: maksimum 10.5 W
- › Uređaj koji želite priključiti treba da je radnog napona od 5 V i maksimalne potrošnje do 2.1 A!
- › Dimenzije: 55 x 30 x 29 mm
- › Težina: 39 g





### USBP07 Univerzalni USB punjač 5.2 A



5200  
mA

- › Posедује 4 USB priključka
- › Za punjenje akumulatora prenosnih uređaja
- › Idealno za muzičke plejere, navigacije, mobilne telefone, itd.
- › Potreban je USB priključni kabel
- › Zaštita od kratkog spoja, pregrevanja i preopterećenja
- › Ulazni napon: 230 V~ / 50 Hz / 0.3 A
- › USB zbirni izlazni napon: 5 V DC / maks. 5200 mA, po izlazu maks. 2400 mA, pri istovremenom korištenju sva četiri izlaza maks 1300 mA po pojedinačnom izlazu
- › Uređaj koji želite priključiti treba da je radnog napona od 5 V i maksimalne potrošnje do 2.4 A!
- › Snaga: maksimum 26 W
- › Dimenzije: 65 × 60 × 25 mm
- › Težina: 105 g



### USBP09 Univerzalni USB punjač 6 A



6000  
mA

- › Poseduje 5 USB priključaka
- › Za punjenje akumulatora prenosnih uređaja
- › Idealno za muzičke plejere, navigacije, mobilne telefone, itd.
- › Potreban je USB priključni kabel
- › Zaštita od kratkog spoja, pregrevanja i preopterećenja
- › Easy plug USB – poboljšani USB ulaz koji omogućava priključivanje USB kabela na oba načina i tako otklanja mogućnost pogrešnog priključivanja
- › Kabel za napajanje 1.6 m
- › Ulazni napon: 230 V~ / 50 Hz / 0.3 A
- › USB zbirni izlazni napon: 5 V DC / maks. 6000 mA, po izlazu maks. 2000 mA, pri istovremenom korištenju svih pet izlaza maks 1200 mA po pojedinačnom izlazu.
- › Uređaj koji želite priključiti treba da je radnog napona od 5V i maksimalne potrošnje do 2 A!
- › Snaga: maksimum 30 W
- › Dimenzije: 96 × 70 × 30 mm
- › Težina: 145 g



2018

### USBP06QC Univerzalni brzi USB punjač 3 A



3000  
mA



- › Poseduje 1 USB priključak za brzo punjenje
- › Za punjenje akumulatora prenosnih uređaja
- › Idealno za muzičke plejere, navigacije, mobilne telefone, itd.
- › Potreban je USB priključni kabel
- › Zaštita od kratkog spoja, pregrevanja i preopterećenja
- › Ulazni napon: 230 V~ / 50 Hz / 0.3 A
- › USB izlazni napon: 5 V DC 3 A / 9 V DC 2 A / 12 V DC 1.5 A
- › Standard za brzo punjenje: Qualcomm Quick Charge 3.0
- › Snaga: maksimum 18 W
- › Dimenzije: 90 × 45 × 25 mm
- › Težina: 60 g
- › Napomena: Spisak kompatibilnih uređaja možete pronaći na sajtu

## PUNJIVE BATERIJE



### 65AAAHC-U2 GP punjive baterije AAA 650 mAh

- › Ni-MH akumulator
- › Napon/kapacitet: 1.2 V / 650 mAh
- › Tip: AAA (HR03)
- › Pakovanje: blister, 2 kom.



### 75AAAHC-U2 GP punjive baterije AAA 750 mAh

- › Ni-MH akumulator
- › Napon/kapacitet: 1.2 V / 750 mAh
- › Tip: AAA (HR03)
- › Pakovanje: blister, 2 kom.



### 100AAAHC-U2 GP punjive baterije AAA 1000 mAh

- › Ni-MH akumulator
- › Napon/kapacitet: 1.2 V / 1000 mAh
- › Tip: AAA (HR03)
- › Pakovanje: blister, 2 kom.



2018



### 100AAAHC-U3+1

Punjive baterije AAA 1000 mAh 3+1

- › Ni-MH akumulator
- › Napon/kapacitet: 1.2 V / 1000 mAh
- › Tip: AAA (HR03)
- › Blister pakovanje
- › Pakovanje: 3+1 kom.



### 250AAHC-U2

GP punjive baterije AA 2500 mAh

- › Ni-MH akumulator
- › Napon/kapacitet: 1.2 V / 2500 mAh
- › Tip: AA (HR6)
- › Pakovanje: blister, 2 kom.



2018



### 250AAHC-U2-RECYKO

GP punjive baterije AA 2500 mAh

- › Ni-MH akumulator
- › Napon/kapacitet: 1.2 V / 2500 mAh
- › Tip: AA (HR6)
- › Pakovanje: blister, 2 kom.



2018



### 270AAHC-U3+1

Punjive baterije AA 2700 mAh 3+1

- › Ni-MH akumulator
- › Napon/kapacitet: 1.2 V / 2700 mAh
- › Tip: AA (HR6)
- › Blister pakovanje
- › Pakovanje: 3+1 kom.



### 85AAAHC-B-UC2

GP punjive baterije AAA 850 mAh

- › Ni-MH akumulator
- › ReCyko
- › Napon/kapacitet: 1.2 V / 850 mAh
- › Tip: AAA (HR03)
- › Pakovanje: blister, 2 kom.



### 210AAHC-B-UC2

GP punjive baterije AA 2000 mAh

- › Ni-MH akumulator
- › ReCyko
- › Napon/kapacitet: 1.2 V / 2000 mAh
- › Tip: AA (HR6)
- › Pakovanje: blister, 2 kom.

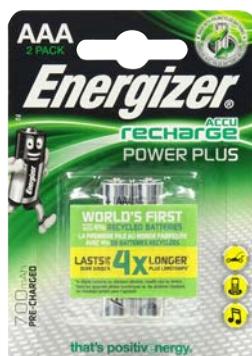

*Energizer*

### ENR-R03-NIMH700PP/2BL

Energizer punjive baterije AAA 700 mAh

- › Ni-MH akumulator
- › Power Plus
- › Napon/kapacitet: 1.2 V, 700 mAh
- › Tip: AAA (HR03)
- › Pakovanje: blister, 2 kom.



*Energizer*

### ENR-R06-NIMH2000PP/4BL

Energizer punjive baterije AA 2000 mAh

- › Ni-MH akumulator
- › Power Plus
- › Napon/kapacitet: 1.2 V, 2000 mAh
- › Tip: AA (HR6)
- › Pakovanje: blister, 4 kom.



*Energizer*

### ENR-R06-NiMH2000P+/4BL

Energizer punjive baterije AA 2000 mAh

- › Ni-MH akumulator
- › Power Plus
- › Napon/kapacitet: 1.2 V / 2000 mAh
- › Tip: AA (HR6)
- › Pakovanje: blister, 4 kom.





**Energizer**

**ENR-R06-NIMH2300EX/4BL**  
GP punjive baterije AA 2300 mAh

- > Ni-MH akumulator
- > Energizer Extreme
- > Napon/kapacitet: 1.2 V / 2300 mAh
- > Tip: AA
- > Pakovanje: blister, 4 kom.

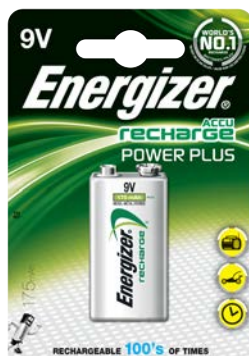

**Energizer**

**ENR-6LR61-NIMH175PP/1BL**  
Energizer punjiva baterija 9 V 175 mAh

- > Ni-MH akumulator
- > Recharge Power Plus
- > Napon/kapacitet: 9 V / 175 mAh
- > Tip: 9 V (6HR61)
- > Pakovanje: blister, 1 kom.



2018

**Camelion.**

**CAM-NH-AAA600BP2**  
Camelion punjive baterije AAA 600 mAh

- > Ni-MH akumulator
- > Tip baterije: AAA (HR03)
- > Napon/kapacitet: 1.2 V / 600 mAh
- > Pakovanje: blister, 2 kom.



2018

**Camelion.**

**CAM-NH-AAA800BP2**  
Camelion punjive baterije AAA 800 mAh

- > Ni-MH akumulator
- > Tip baterije: AAA (HR03)
- > Napon/kapacitet: 1.2 V / 800 mAh
- > Pakovanje: blister, 2 kom.



2018

**Camelion.**

**CAM-NH-AAA800ARBP2**  
Camelion punjive baterije AAA 800 mAh

- > Ni-MH akumulator
- > Tip baterije: AAA (HR03)
- > Napon/kapacitet: 1.2 V / 800 mAh
- > Pakovanje: blister, 2 kom.



2018

**Camelion.**

**CAM-NH-AA2300ARBP2**  
Camelion punjive baterije AA 2300 mAh

- > Ni-MH akumulator
- > Tip baterije: AA (HR6)
- > Napon/kapacitet: 1.2 V / 2300 mAh
- > Pakovanje: blister, 2 kom.



2018

**home**

**M300AAA/2**  
HOME punjive baterije AAA 300 mAh

- > Ni-MH akumulator
- > Tip: AAA (HR03)
- > Napon/kapacitet: 1.2 V / 300 mAh
- > Pakovanje: blister, 2 kom.



2018

**home**

**M300AA/2**  
HOME punjive baterije AA 300 mAh

- > Ni-MH akumulator
- > Tip: AA (HR6)
- > Napon/kapacitet: 1.2 V / 300 mAh
- > Pakovanje: blister, 2 kom.



**home**

**M600AA/2**  
HOME punjive baterije AA 600 mAh

- > Ni-MH akumulator
- > Tip: AA (HR6)
- > Napon/kapacitet: 1.2 V / 600 mAh
- > Pakovanje: blister, 2 kom.





### M700AAA

HOME punjive baterije  
AAA 700 mAh

- > Ni-MH akumulator
- > Tip: AAA (HR03)
- > Napon/kapacitet: 1.2 V / 700 mAh
- > Pakovanje: blister, 4 kom.



### CM2500AA

HOME punjive baterije  
AA 2500 mAh

- > Ni-MH akumulator
- > Tip: AA (HR6)
- > Napon/kapacitet:  
1.2 V / 2500 mAh
- > Pakovanje: blister, 4 kom.



### NC9

HQ punjiva baterija  
9 V 250 mAh

- > Ni-MH akumulator
- > Tip: 9 V (6HR61)
- > Napon/kapacitet: 8.4 V / 250 mAh
- > Pakovanje: blister, 1 kom.



## ALKALNE I LITIJUMSKE BATERIJE



2018



### GP-LR03/4BP

GP alkalne baterije AAA 4 kom.

- > GP alkalna baterija
- > Tip: AAA (LR03)
- > Napon: 1.5 V
- > Pakovanje: blister, 4 kom.



2018



### GP-LR06/4BP

GP alkalna baterija AA 4 kom.

- > GP alkalna baterija
- > Tip: AA (LR6)
- > Napon: 1.5 V
- > Pakovanje: blister, 4 kom.



### GP-LR03/4+2BP

GP alkalne baterije AAA

- > GP alkalna baterija Ultra
- > Tip: AAA (LR03)
- > Napon: 1.5 V
- > Pakovanje: blister, 4+2 kom.



### GP-LR06/4+2BP

GP alkalne baterije AA

- > GP alkalna baterija Ultra
- > Tip: AA (LR6)
- > Napon: 1.5 V
- > Pakovanje: blister, 4+2 kom.



### GP-LR14/2BP

GP alkalne baterije C

- > GP alkalna baterija Ultra
- > Tip: C (LR14)
- > Napon: 1.5 V
- > Pakovanje: blister, 2 kom.



### GP-LR20/2BP

GP alkalne baterije D

- > GP alkalne baterije Ultra
- > Tip: D (LR20)
- > Napon: 1.5 V
- > Pakovanje: blister, 2 kom.





2018



### GP-6LR61/1BP GP alkalna baterija 9 V

- > GP alkalna baterija Ultra
- > Tip: 6LR61
- > Napon: 9 V
- > Pakovanje: blister 1 kom.



2018



### GP-LR03-PLUS/2BP Alkalna baterija ULTRA+ AAA

- > GP alkalna baterija Ultra Plus
- > Tip: AAA (LR03)
- > Napon: 1.5 V
- > Veći kapacitet od dosadašnjih ULTRA alkalnih baterija
- > Pakovanje: blister 2 kom.



2018



### GP-LR06-PLUS/2BP Alkalna baterija ULTRA+ AA

- > GP alkalna baterija Ultra Plus
- > Tip: AA (LR6)
- > Napon: 1.5 V
- > Veći kapacitet od dosadašnjih ULTRA alkalnih baterija
- > Pakovanje: blister 2 kom.



### GP-23A GP visokonaponska alkalna baterija

- > GP alkalna baterija 23A
- > Tip: 23A-C5
- > Napon: 12 V
- > Dimenzije: 10 x 28 mm
- > Pakovanje: blister, 1 kom.



2018



### GP-CR123A-U1 GP litijumska baterija CR123A

- > Tip: CR123A
- > Napon: 3 V
- > Dimenzije: prečnik 17 x 34,2 mm
- > Pakovanje: blister, 1 kom.



2018



### MAX-LR03/BL4 Maxell LR03 (AAA) baterije

- > Maxell alkalna baterija
- > Tip: LR3 (AAA)
- > Napon: 1.5 V
- > Pakovanje: blister 4 kom.



### GP-27A GP visokonaponska alkalna baterija

- > GP alkalna baterija 27A
- > Tip: 27A-C5
- > Napon: 12 V
- > Dimenzije: 8 x 28 mm
- > Pakovanje: blister, 1 kom.



2018



### MAX-LR06/BL4 Maxell LR6 (AA) baterije

- > Maxell alkalna baterija
- > Tip baterije: LR6 (AA)
- > Napon: 1.5 V
- > Pakovanje: blister 4 kom.



2018



### VAR-LR01/1BL Varta alkalna baterija LR01

- > Alkalna baterija Varta Electronics LR1
- > Tip baterije: LR1
- > Napon: 1.5 V
- > Pakovanje: blister, 1 kom.



### VAR-LR03/4BL Varta alkalne mangan baterije AAA

- > Alkalne mangan baterije Varta Longlife
- > Tip baterije: AAA (LR03)
- > Napon: 1.5 V
- > Pakovanje: blister, 4 kom.



## Varta alkalne baterije

- > Alkalne baterije Varta Longlife
- > Napon: 1.5 V
- > Pakovanje: blister, 12 kom.



**VAR-LR06/12BL**



Tip: AA (LR6)

**VAR-LR03/12BL**

Tip: AAA (LR03)



**VAR-LR06/4BL**

Varta alkalne mangan baterije AA

- > Alkalne mangan baterije Varta Longlife
- > Tip baterije: AA (LR6)
- > Napon: 1.5 V
- > Pakovanje: blister, 4 kom.



**VAR-LR14/2BL**

Varta alkalne mangan baterije C

- > Alkalne mangan baterije Varta Longlife
- > Tip baterije: C (LR14)
- > Napon: 1.5 V
- > Pakovanje: blister, 2 kom.



**ENR-LR03/20BL**



Energizer alkalne baterije AAA

- > Alkalne baterije Energizer Power Seal
- > Tip baterije: AAA (LR03)
- > Napon: 1.5 V
- > Pakovanje: blister, 20 kom.



**VAR-LR20/2BL**

Varta alkalne mangan baterije D

- > Alkalne mangan baterije Varta Longlife
- > Tip baterije: D (LR20)
- > Napon: 1.5 V
- > Pakovanje: blister, 2 kom.



**VAR-6LR61/1BL**

Varta alkalna mangan baterija 9 V

- > Alkalna mangan baterija Varta Longlife
- > Tip baterije: 6LR61
- > Napon: 9 V
- > Pakovanje: blister, 1 kom.

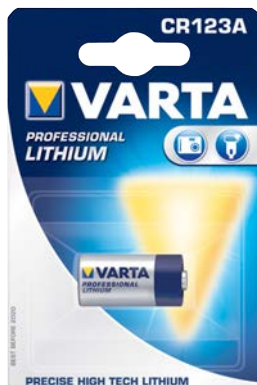

**VAR-CR123A**

Litijumska baterija Varta CR123A

- > Varta Litijumska baterija za fotoaparate
- > Napon: 3 V / 1.3 Ah
- > Tip: CR123A
- > Pakovanje: blister, 1 kom.



**ENR-LR03/2BL**

Energizer alkalne baterije AAA

- > Alkalne baterije Energizer Power Seal
- > Tip baterije: AAA (LR03)
- > Napon: 1.5 V
- > Pakovanje: blister, 2 kom.





**Energizer**

**ENR-LR03/4BL**

Energizer alkalne baterije AAA

- › Alkalne baterije Energizer Power Seal
- › Tip baterije: AAA (LR03)
- › Napon: 1.5 V
- › Pakovanje: blister, 4 kom.



**Energizer**

**ENR-LR03MAX/2BL**

Energizer alkalne baterije AAA

- › Alkalne baterije Energizer Maximum
- › Tip baterije: AAA (LR03)
- › Napon: 1.5 V
- › Pakovanje: blister, 2 kom.



**Energizer**

**ENR-LR03UL/2BL**

Energizer litijumske baterije AAA

- › Energizer baterije Ultimate Lithium
- › Tip baterije: AAA (LR03)
- › Napon: 1.5 V
- › Pakovanje: blister, 2 kom.



**Energizer**

**ENR-LR06/2BL**

Energizer alkalne baterije AA

- › Alkalne baterije Energizer Power Seal
- › Tip baterije: AA (LR6)
- › Napon: 1.5 V
- › Pakovanje: blister, 2 kom.

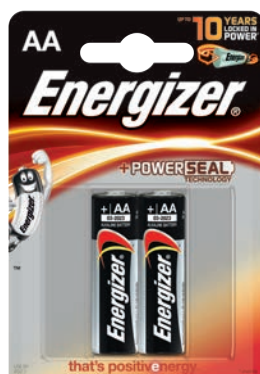

**Energizer**

**ENR-LR06MAX/2BL**

Energizer alkalne baterije AA

- › Alkalne baterije Energizer Maximum
- › Tip baterije: AA (LR6)
- › Napon: 1.5 V
- › Pakovanje: blister, 2 kom.



**Energizer**

**ENR-LR06UL/2BL**

Energizer litijumske baterije AA

- › Energizer baterije Ultimate Lithium
- › Tip baterije: AA (LR6)
- › Napon: 1.5 V
- › Pakovanje: blister, 2 kom.

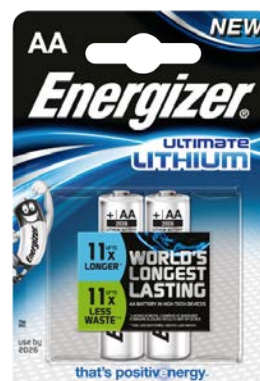

**Energizer**

**ENR-LR14/2BL**

Energizer alkalne baterije C

- › Alkalne baterije Energizer Power Seal
- › Tip baterije: C (LR14)
- › Napon: 1.5 V
- › Pakovanje: blister, 2 kom.



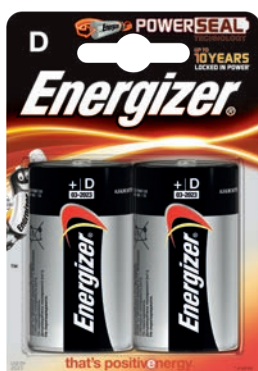

**Energizer**

**ENR-LR20/2BL**

Energizer alkalne baterije D

- > Alkalne baterije Energizer Power Seal
- > Tip baterije: D (LR20)
- > Napon: 1.5 V
- > Pakovanje: blister, 2 kom.

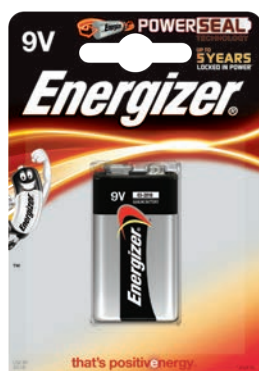

**Energizer**

**ENR-6LR61/1BL**

Energizer alkalna baterija 9 V

- > Alkalne baterije Energizer Power Seal
- > Tip baterije: 6LR61
- > Napon: 9 V
- > Pakovanje: blister, 1 kom.

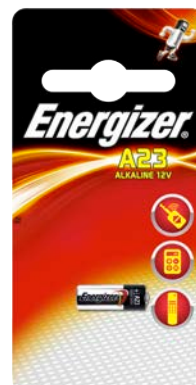

**Energizer**

**ENR-A23/1BL**

Energizer alkalna baterija 23A

- > Tip baterije: 23A
- > Napon: 12 V
- > Dimenzije: 10 x 28 mm
- > Pakovanje: blister, 1 kom.

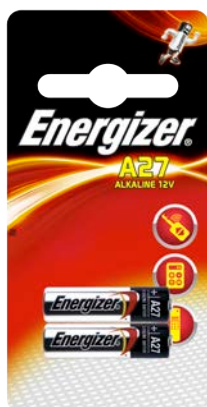

**Energizer**

**ENR-A27/2BL**

Energizer alkalne baterije 27A

- > Tip baterije: 27A
- > Napon: 12 V
- > Dimenzije: 8 x 28 mm
- > Pakovanje: blister, 2 kom.



2018

**Camelion**

**CAM-LR03/BP2**

Camelion alkalne baterije AAA

- > Alkalne baterije Camelion Plus Alkaline
- > Tip baterije: AAA (LR03)
- > Napon: 1.5 V
- > Pakovanje: blister, 2 kom



2018

**Camelion**

**CAM-LR06/BP2**

Camelion alkalne baterije AA

- > Alkalne baterije Camelion Plus Alkaline
- > Tip baterije: AA (LR6)
- > Napon: 1.5 V
- > Pakovanje: blister, 2 kom.



2018

**CAM-LR03-SP10-DA**

Camelion alkalne baterije AAA

- > Alkalne baterije Camelion Plus Alkaline
- > Tip baterije: AAA (LR03)
- > Napon: 1.5 V
- > Pakovanje: celofan 10 kom.

**Camelion**



2018

**CAM-LR06-SP10-DA**

Camelion alkalne baterije AA

- > Alkalne baterije Camelion Plus Alkaline
- > Tip baterije: AA (LR6)
- > Napon: 1.5 V
- > Pakovanje: celofan 10 kom.

**Camelion**





2018

**Camelion.**

**CAM-LR14/BP2**

Camelion alkalne baterije C

- > Alkalne baterije Camelion Plus Alkaline
- > Tip baterije: C (LR14)
- > Napon: 1.5 V
- > Pakovanje: blister, 2 kom.



2018

**Camelion.**

**CAM-LR20/BP2**

Camelion alkalne baterije D

- > Alkalne baterije Camelion Plus Alkaline
- > Tip baterije: D (LR20)
- > Napon: 1.5 V
- > Pakovanje: blister, 2 kom.



2018

**Camelion.**

**CAM-6LR61/BP1**

Camelion alkalna baterija 9 V

- > Alkalna baterija Camelion Plus Alkaline
- > Tip baterije: 6LR61
- > Napon: 9 V
- > Pakovanje: blister, 1 kom.



2018

**Camelion.**

**CAM-A23/BP1**

Camelion alkalna baterija 23A

- > Tip baterije: 23A
- > Napon: 12 V
- > Dimenzije: 10 x 28 mm
- > Pakovanje: blister, 1 kom.



2018

**Camelion.**

**CAM-A27/BP1**

Camelion alkalna baterija 27A

- > Tip baterije: 27A
- > Napon: 12 V
- > Dimenzije: 8 x 28 mm
- > Pakovanje: blister, 1 kom.



## STANDARDNE BATERIJE



2018



**GP-R06-PP/4CEL**  
GP cink-oksidi baterije AA

- > GP baterija Power Plus
- > Tip: AA (R6)
- > Napon: 1.5 V
- > Pakovanje: celofan, 4 kom.



2018



**GP-R03-PP/4CEL**  
GP cink-oksidi baterije AAA

- > GP baterija Power Plus
- > Tip: AAA (R03)
- > Napon: 1.5 V
- > Pakovanje: celofan, 4 kom.



2018



**GP-R06/4CEL**  
GP cink-oksidi baterije AA

- > GP baterija Greencell
- > Tip: AA (R03)
- > Napon: 1.5 V
- > Pakovanje: folijapak 4 kom.



2018



**GP-R03/2CEL**  
GP cink-oksidi baterije AAA

- > GP baterija Greencell
- > Tip: AAA (R6)
- > Napon: 1.5 V
- > Pakovanje: folijapak 2 kom.



**GP-R03/4BP**  
GP cink-oksidi baterije AAA

- > GP baterija Greencell
- > Tip: AAA (R03)
- > Napon: 1.5 V
- > Pakovanje: blister, 4 kom.



**GP-R06/4BP**  
GP cink-oksidi baterije AA

- > GP baterija Greencell
- > Tip: AA (R6)
- > Napon: 1.5 V
- > Pakovanje: blister, 4 kom.



**GP-R14/2BP**  
GP cink-oksidi baterije C

- > GP baterija Greencell
- > Tip: C (R14)
- > Napon: 1.5 V
- > Pakovanje: blister, 2 kom.



**GP-R20/2BP**  
GP cink-oksidi baterije D

- > GP baterija Greencell
- > Tip: D (R20)
- > Napon: 1.5 V
- > Pakovanje: blister, 2 kom.



**GP-312G-U1**  
GP cink-oksidi baterija 3R12

- > GP baterija Greencell
- > Tip: 3R12
- > Napon: 4.5 V
- > Pakovanje: blister, 1 kom.



**GP-6F22R/1BP**  
GP cink-oksidi baterija 9 V

- > GP baterija Greencell
- > Tip: 6F22
- > Napon: 9 V
- > Pakovanje: blister, 1 kom.



**VAR-R03/4BL**  
Varta cink-karbon baterije AAA

- > Varta baterija Superlife
- > Tip baterije: AAA (R03)
- > Napon: 1.5 V
- > Pakovanje: blister, 4 kom.



**VAR-R06/4BL**  
Varta cink-karbon baterije AA

- > Varta baterija Superlife
- > Tip baterije: AA (R6)
- > Napon: 1.5 V
- > Pakovanje: blister, 4 kom.





**VARTA**

**VAR-R14/2BL**

Varta cink-karbon baterije C

- > Varta baterije Superlife
- > Tip baterije: C (LR14)
- > Napon: 1.5 V
- > Pakovanje: blister, 2 kom.



**VARTA**

**VAR-R20/2BL**

Varta cink-karbon baterije D

- > Varta baterije Superlife
- > Tip baterije: D (R20)
- > Napon: 1.5 V
- > Pakovanje: blister, 2 kom.



**VARTA**

**VAR-6F22/1BL**

Varta cink-karbon baterija 6F22

- > Varta baterija Superlife
- > Tip baterije: 6F22
- > Napon: 9 V
- > Pakovanje: blister, 1 kom.



**VARTA**

**VAR-3R12/1BL**

Varta cink-karbon baterija 3R12

- > Varta baterija Superlife
- > Tip baterije: 3R12
- > Napon: 4.5 V
- > Pakovanje: blister, 1 kom.



**Energizer**

**ENR-R03/4BL**

Energizer cink-karbon baterije AAA

- > Energizer baterije Eveready
- > Tip baterije: AAA (R03)
- > Napon: 1.5 V
- > Pakovanje: blister, 4 kom.



**Energizer**

**ENR-R06/4BL**

Energizer cink-karbon baterije AA

- > Energizer baterije Eveready
- > Tip baterije: AA (R6)
- > Napon: 1.5 V
- > Pakovanje: blister, 4 kom.



**Energizer**

**ENR-6F22/1CEL**

Energizer cink-karbon baterija 9 V

- > Energizer baterija Eveready
- > Tip baterije: 6F22
- > Napon: 9 V
- > Pakovanje: celofan, 1 kom.



2018

**Camelion**

**CAM-R03P/BP4G**  
Camelion cink-karbon baterije AAA

- > Camelion cink karbon Super Heavy Duty baterije
- > Tip baterije: AAA (R03)
- > Napon: 1.5 V
- > Pakovanje: blister, 4 kom.



2018

**Camelion**

**CAM-R6P/BP4G**  
Camelion cink-karbon baterije AA

- > Camelion cink karbon Super Heavy Duty baterije
- > Tip baterije: AA (R6)
- > Napon: 1.5 V
- > Pakovanje: blister, 4 kom.



2018

**Camelion**

**CAM-6F22/BP1G**  
Camelion cink-karbon baterija 9V

- > Camelion cink karbon Super Heavy Duty baterija
- > Tip baterije: 9V (6F22)
- > Napon: 9 V
- > Pakovanje: blister, 1 kom.



2018

**hq**

**HQ-ZNC-AAA/2CEL**  
HQ cink-karbon baterije AAA

- > HQ cink karbon baterija
- > Tip: AAA (R3)
- > Napon: 1.5 V
- > Pakovanje: celofan 2 kom.





## DUGMASTE BATERIJE



### GP-189 Alkalne dugmaste baterije LR54

- > Alkalna baterija GP
- > Tip: LR54
- > Napon: 1.5 V

2018



### GP-392E-A1 Silver Oxide baterija SR41

- > Tip: SR41
- > Napon: 1.55 V
- > Dimenzije: 7.9 x 3.6 mm
- > Pakovanje: blister, 1 kom.



### GP silver-oksidi baterija

- > Napon: 1.55 V
- > Pakovanje: blister, 1 kom.

#### GP-389

- > Tip: SR54
- > Dimenzije: 11.6 x 3.1 mm

#### GP-377

- > Tip: SR66
- > Dimenzije: 6.8 x 2.6 mm



### GP litijumska baterija

- > Napon: 3 V
- > Pakovanje: blister, 1 kom.

#### GP-CR1220

- > Tip: CR1220

#### GP-CR1616

- > Tip: CR1616

#### GP-CR1620

- > Tip: CR1620

#### GP-CR2016

- > Tip: CR2016

#### GP-CR2025

- > Tip: CR2025

#### GP-CR2032

- > Tip: CR2032

#### GP-CR2430

- > Tip: CR2430



### GP-SAG13 GP alkalne baterije LR44

- > Tip: LR44
- > Napon: 1.5 V
- > Pakovanje: blister, 1 kom.



### MAX-CR2032/5BL Maxell dugmaste baterije CR2032

- > Maxell litijumske dugmaste baterije
- > Napon: 3.0 V
- > Tip: CR2032
- > Pakovanje: blister, 5 kom.

2018



### Varta litijumska baterija

- > Napon: 3 V
- > Pakovanje: blister, 1 kom.



#### VAR-CR2016/1B

- > Tip: CR2016

#### VAR-CR2032/1BL

- > Tip: CR2032

#### VAR-CR2025/1BL

- > Tip: CR2025

### Energizer litijumska baterija



- > Napon: 3 V
- > Pakovanje: blister, 1 kom.

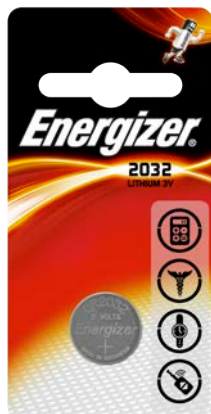

#### ENR-CR2032/1BL

- > Tip: CR2032

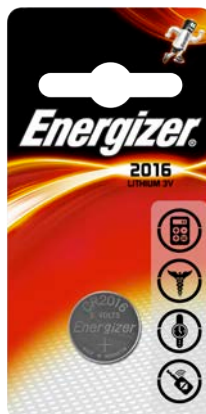

#### ENR-CR2016/1BL

- > Tip: CR2016



#### ENR-CR2025/1BL

- > Tip: CR2025





**Sky-CR2025/2BL**  
Sky litijumske baterije CR2025

- › Tip: CR2025
- › Napon: 3 V
- › Pakovanje: blister, 2 kom.



**GP-ZA10F-D6**  
Zinc dugmaste baterije za slušni aparat

- › Tip: PR70, AC10
- › Napon: 1.45 V
- › Pakovanje: blister 6 kom.

2018



**CAM-CR2032/BP5**  
Camelion dugmaste baterije CR2032

- › Tip: CR2032
- › Napon: 3 V
- › Pakovanje: blister, 5 kom.

2018



**CAM-CR2025/BP5**  
Camelion dugmaste baterije CR2025

- › Tip: CR2025
- › Napon: 3 V
- › Pakovanje: blister, 5 kom.

2018



**CAM-CR2016/BP5**  
Camelion dugmaste baterije CR2016

- › Tip: CR2016
- › Napon: 3 V
- › Pakovanje: blister, 5 kom.

2018



**CAM-AG10/BP10**  
Camelion alkalne baterije LR54

- › Tip: LR54
- › Napon: 1.5 V
- › Pakovanje: blister, 10 kom.

2018



**CAM-AG13/BP10**  
Camelion alkalne baterije LR44

- › Tip: LR44
- › Napon: 1.5 V
- › Pakovanje: blister, 10 kom.

2018

## TELEFONSKI AKUMULATORI



**GP-T154**  
Telefonski akumulator

- > Tip: T154
- > Kapacitet: 300 mAh
- > Napon: 2.4 V
- > Sastav: Ni-MH
- > Izvedba: 2 x 2/3 AA
- > Pakovanje: blister, 1 kom.



**GP-T157**  
Telefonski akumulator

- > Tip: T157
- > Kapacitet: 300 mAh
- > Napon: 3.6 V
- > Sastav: Ni-MH
- > Izvedba: 3 x 2/3 AA
- > Pakovanje: blister, 1 kom.



**GP-T160**  
Telefonski akumulator

- > Tip: T160
- > Kapacitet: 600mAh
- > Napon: 3.6V
- > Sastav: Ni-MH
- > Izvedba: 3 x AA
- > Dimenzije: 50x42x14mm
- > Pakovanje: 1 kom. blister



**GP-T207**  
Telefonski akumulator

- > Tip: T207
- > Kapacitet: 550 mAh
- > Napon: 3.6 V
- > Sastav: Ni-MH
- > Izvedba: 3 x AAA
- > Pakovanje: blister, 1 kom.



**GP-T314**  
Telefonski akumulator

- > Tip: T314
- > Kapacitet: 300 mAh
- > Napon: 3.6 V
- > Sastav: Ni-MH
- > Izvedba: 3 x 2/3 AAA
- > Pakovanje: blister, 1 kom.



**ACCU-T0157**  
Telefonski akumulator

- > Tip: T0157
- > Kapacitet: 600 mAh
- > Napon: 3.6 V
- > Sastav: Ni-MH
- > Izvedba: 3 x 2/3 AA
- > Pakovanje: blister, 1 kom.



**ACCU-T0160**  
Telefonski akumulator

- > Tip: T0160
- > Kapacitet: 1000 mAh
- > Napon: 3.6 V
- > Sastav: Ni-MH
- > Izvedba: 3 x AA
- > Pakovanje: blister, 1 kom.



**ACCU-T0424**  
Telefonski akumulator

- > Tip: T0424
- > Kapacitet: 550 mAh
- > Napon: 3.6 V
- > Sastav: Ni-MH
- > Izvedba: 3 x AAA
- > Pakovanje: blister, 1 kom.



**ACCU-T0427**  
Telefonski akumulator

- > Tip: T0427
- > Kapacitet: 280 mAh
- > Napon: 3.6 V
- > Sastav: Ni-MH
- > Izvedba: 3 x 2/3 AAA
- > Pakovanje: blister, 1 kom.



**2xAAA-2.4V**  
Telefonski akumulator

- > Tip: T382
- > Kapacitet: 1000 mAh
- > Napon: 2.4 V
- > Sastav: Ni-MH
- > Izvedba: 2 x AAA
- > Pakovanje: blister, 1 kom.



**P104-3.6V**  
Telefonski akumulator

- > Tip: P104
- > Kapacitet: 830 mAh
- > Napon: 3.6 V
- > Sastav: Ni-MH
- > Izvedba: 5/4 AAA x 3
- > Pakovanje: blister, 1 kom.



**P105-2.4V**  
Telefonski akumulator

- > Tip: P105
- > Kapacitet: 830 mAh
- > Napon: 2.4 V
- > Sastav: Ni-MH
- > Izvedba: 5/4 AAA x 2
- > Pakovanje: blister, 1 kom.



**P201-3.6V**  
Telefonski akumulator P201

- > Tip: P201
- > Kapacitet: 300 mAh
- > Napon: 3.6 V
- > Tip akumulatora: Ni-Cd
- > Izvedba: 2/3 AA
- > Dimenzije: 43 x 15 x 31 mm
- > Pakovanje: blister, 1 kom.



**NIMH-60**  
Backup akumulator

- > Kapacitet: 60 mAh
- > Napon: 1.2 V
- > Tip: Ni-MH
- > Izvedba sa lemnim ušicama
- > Dimenzije: 15.6 × 6.5 mm



**NIMH-60/2**  
Backup akumulator

- > Kapacitet: 60 mAh
- > Napon: 2.4 V
- > Tip: Ni-MH
- > Izvedba za PCB, 3 × pin
- > Dimenzije: 16 × 19 mm



**NIMH-60/3**  
Backup akumulator

- > Kapacitet: 60 mAh
- > Napon: 3.6 V
- > Tip: Ni-MH
- > Izvedba za PCB, 3 × pin
- > Dimenzije: 16 × 19 mm



**NIMH-60/4**  
Backup akumulator

- > Kapacitet: 60 mAh
- > Napon: 4.8 V
- > Tip: Ni-MH
- > Izvedba za PCB, 3 × pin
- > Dimenzije: 16.3 × 25.4 mm



**NIMH-170/2**  
Backup akumulator

- > Kapacitet: 170 mAh
- > Napon: 2.4 V
- > Tip: Ni-MH
- > Izvedba za PCB, 3 × pin
- > Dimenzije: 25.2 × 13.2 mm



**NIMH-170/3**  
Backup akumulator

- > Kapacitet: 170 mAh
- > Napon: 3.6 V
- > Tip: Ni-MH
- > Izvedba za PCB, 3 × pin
- > Dimenzije: 26 × 20 mm



**NIMH-VR011**  
Akumulator za alate

- > Kapacitet: 300 mAh
- > Napon: 1.2 V
- > Tip: Ni-MH
- > Izvedba sa lemnim ušicama
- > Dimenzije: 14 × 17 mm



**NIMH-2VR011**  
Akumulator za alate

- > Kapacitet: 300 mAh
- > Napon: 2.4 V
- > Tip: Ni-MH
- > Izvedba sa lemnim ušicama
- > Dimenzije: 14 × 34 mm



**NIMH-2400/1**  
Akumulator za alate

- > Kapacitet: 2400 mAh
- > Napon: 1.2 V
- > Tip: Ni-MH
- > Izvedba sa lemnim ušicama
- > Dimenzije: 22 × 43.1 mm



## Žele akumulator

**Ultracell®**



- > Oxygen recombination tehnologija omogućava korišćenje bez održavanja
- > PbCaSn legura se koristi na pločama čime se smanjuje pražnjenje akumulatora
- > Akumulator je napravljen korišćenjem ABS materijala koji čini bateriju čvršćom i izdržljivijom
- > Srebrom obloženi bakarni terminali poboljšavaju električnu produktivnost

ŠIFRA	Napon	Kapacitet	Dimenzija
4V/3,5Ah-Ultracell	4 V	3.5 Ah	91 × 34 × 60 mm
4V/4,5Ah-Ultracell	4 V	4.5 Ah	53 × 48 × 100 mm
6V/1,3-Ultracell	6 V	1.3 Ah	97 × 24 × 51 mm
6V/2,8Ah-Ultracell	6 V	2.8 Ah	66 × 33 × 97 mm
6V/4,5-Ultracell	6 V	4.5 Ah	70 × 47 × 101 mm
6V/5,0-Ultracell	6 V	5 Ah	70 × 47 × 101 mm
6V/7-Ultracell	6 V	7 Ah	151 × 34 × 100 mm
6V/12-Ultracell	6 V	12 Ah	151 × 50 × 94 mm
12V/1,3-Ultracell	12 V	1.3 Ah	97 × 43 × 58 mm
12V/2,4-Ultracell	12 V	2.4 Ah	178 × 35 × 67 mm
12V/3,4-Ultracell	12 V	3.4 Ah	134 × 67 × 67 mm
12V/4,0-Ultracell	12 V	4 Ah	90 × 70 × 107 mm
12V/5,0-Ultracell	12 V	5 Ah	90 × 70 × 107 mm
12V/7,0-Ultracell	12 V	7 Ah	151 × 65 × 94 mm
12V/7,2-Ultracell <sup>2018</sup>	12 V	7.2 Ah	151 × 65 × 94 mm
12V/7,5-Ultracell	12 V	7.5Ah	151 × 65 × 94 mm
12V/9-Ultracell	12 V	9.0Ah	151 × 65 × 95 mm
12V/12-Ultracell	12 V	12 Ah	151 × 98 × 94 mm
*12V/12-UC-Ultracell	12 V	12Ah	151 × 98 × 94 mm
12V/18-Ultracell	12 V	18 Ah	181 × 76 × 167 mm
12V/26-Ultracell	12 V	26 Ah	166 × 175 × 125 mm

\*12V/12-UC-Ultracell namenjen za ciklično punjenje







[www.elementa.rs](http://www.elementa.rs)

Zadržavamo pravo izmene tehničkih podataka,  
proizvodi se mogu razlikovati od proizvoda na fotografiji.  
Za eventualne štamparske greške ne odgovaramo i unapred se izvinjavamo.  
Grafički dizajn i priprema za štampu: [www.dk-squad.com](http://www.dk-squad.com)

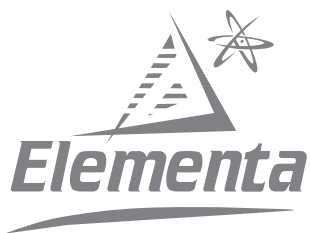

Elementa d.o.o.

Jovana Mikića 56, 24000 Subotica, Srbija  
tel: +381 24 686 270, fax: +381 24 686 275  
office@elementa.rs, www.elementa.rs